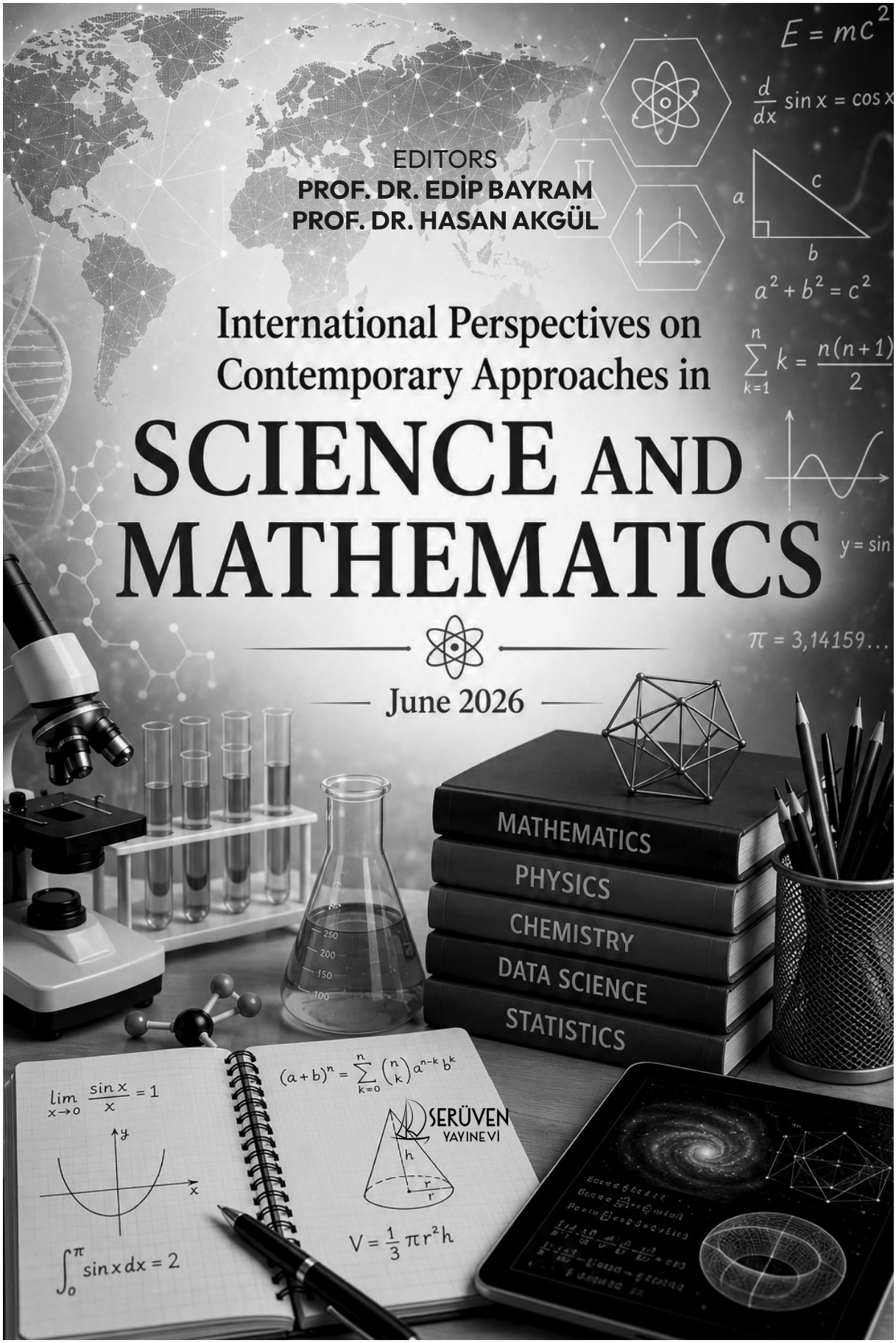
EDITORS
PROF. DR. EDİP BAYRAM
PROF. DR. HASAN AKGÜL
International Perspectives on
Contemporary Approaches in
SCIENCE AND
MATHEMATICS
June 2026
MATHEMATICS
PHYSICS
CHEMISTRY
DATA SCIENCE
STATISTICS
SERÜVEN
YAYINEVİ

Genel Yayın Yönetmeni / Editor in Chief • C. Cansın Selin Temana

Kapak & İç Tasarım / Cover & Interior Design • Serüven Yayınevi

Birinci Basım / First Edition • © Haziran 2026

ISBN • 978-625-8810-82-0

© copyright
Bu kitabın yayın hakkı Serüven Yayınevi'ne aittir.
Kaynak gösterilmeden alıntı yapılamaz, izin almadan hiçbir yolla çoğaltılamaz. The right to publish this book belongs to Serüven Publishing. Citation can not be shown without the source, reproduced in any way without permission.

Serüven Yayınevi / Serüven Publishing
Türkiye Adres / Turkey Address: Kızılay Mah. Fevzi Çakmak 1. Sokak
Ümit Apt No: 22/A Çankaya/ANKARA
Telefon / Phone: 05437675765
web: www.seruvenyayinevi.com
e-mail: seruvenyayinevi@gmail.com

Baskı & Cilt / Printing & Volume
Sertifika / Certificate No: 47083

INTERNATIONAL PERSPECTIVES ON CONTEMPORARY APPROACHES IN SCIENCE AND MATHEMATICS

EDITORS

PROF. DR. EDİP BAYRAM

PROF. DR. HASAN AKGÜL

CONTENTS

CHAPTER 1
INNOVATIONS IN COSMECEUTICAL PRODUCTS 1
Mustafa YILMAZER

CHAPTER 2
MACHINE LEARNING ON NEARNESS APPROXIMATION SPACES WITH SOFT SETS 11
HATİCE TAŞBOZAN, ELİS SOYLU YILMAZ

CHAPTER 3
STRUCTURAL CHARACTERIZATION OF PEDOT AND PANI CONDUCTIVE POLYMERS 25
Faruk ÇELİK, Sinan TEMEL, Enes NAYMAN

CHAPTER 4
SOME ZAGREB INDICES OF TENSOR PRODUCTS OF ZERO-DIVISOR GRAPHS OVER $Z_m \times Z_n$ 47
Gülşen ORUCOVA BÜYÜKÖZ, Nihat AKGÜNEŞ

CHAPTER 5
DESIGN AND DEVELOPMENT OF AN UNMANNED GROUND VEHICLE FOR FOREST MONITORING, SECURITY, AND REAL-TIME ENVIRONMENTAL DATA COLLECTION 65
Tuba ÖZDEMİR ÖGE, Mecit ÖGE, Durmuş ARICILAR
Muhammed Eren BAŞÇUKUR, Hasan TOPCU, Sabri TOPAL
Mustafa Furkan ÖZDEMİR

CHAPTER 6
HIGH-ACCURACY APPROXIMATION SOLUTIONS OF THE ROSENAU-REGULARIZED LONG-WAVE EQUATION FROM A NEW PERSPECTIVE 77
Melike KARTA

CHAPTER 7
GRAPH ON NEARNESS LEARNING SOFT SETS 91
Hatice TAŞBOZAN, Koray YILMAZ

CHAPTER 8
ANALYTICAL TECHNIQUES FOR DETECTING ENDOCRINE-DISRUPTING COMPOUNDS IN PERSONAL CARE PRODUCTS ... 111
Mustafa YILMAZER

Chapter 3

STRUCTURAL CHARACTERIZATION OF PEDOT AND PANI CONDUCTIVE POLYMERS [1]

Faruk ÇELİK [2]

Sinan TEMEL [3]

Enes NAYMAN [4]

1 Bu çalışma Faruk ÇELİK'in yüksek lisans tezi kapsamında hazırlanmıştır.

2 Yüksek Lisans Öğrencisi Faruk ÇELİK, Bilecik Şeyh Edebali Üniversitesi, Lisansüstü Eğitim Enstitüsü, Fizik Anabilim Dalı

3 Doç. Dr. Sinan TEMEL, Bilecik Şeyh Edebali Üniversitesi, Fen Fakültesi, Fizik Bölümü, sinan.temel@bilecik.edu.tr, 0000-0002-0889-9490

4 Dr. Öğretim Üyesi Enes NAYMAN, Bilecik Şeyh Edebali Üniversitesi, Söğüt Meslek Yüksekokulu, Moda Tasarımı Bölümü, enes.nayman@bilecik.edu.tr, ORCID: 0000-0002-3656-3126.

1. Introduction

Polymers have been found everywhere since the formation of organic structures millions of years ago. Today, the reality and reliability of DNA, RNA, and proteins are undisputed. Similarly, many fibrous structures and plants are composed of carbohydrate polymers. Humans use these protein-based polymers for nutrition. In the organic world, there is a wide variety of naturally occurring polymers known as macromolecules (Robert Burford, 2019). Structures formed by the arrangement of monomers—which are created when multiple molecules combine—into repeating chains are called polymers. The term "polymer" is derived from the Greek words "poli," meaning "many," and "meros," meaning "part" or "piece." (Clemons, 2008). The process by which a polymer structure is formed from multiple molecules is called polymerization (Han et al., 2022). Based on their origin, polymers are classified as natural polymers and synthetic polymers. Polymer types commonly found in nature are referred to as natural polymers. These polymers are generally formed through addition and condensation polymerization reactions (Suresh et al., 2023). Many natural polymers, including proteins and nucleic acids, are found in our bodies. In natural polymers, which are generally formed through condensation polymerization, water is produced as a byproduct. DNA and RNA, which play a decisive role in the life processes of living organisms, are examples of natural polymers. Structures such as cellulose, chitin, and pectin are classified as natural polymers (Dang & Leong, 2006; Lehr et al., 1992). Synthetic polymers, on the other hand, are polymers obtained through human-made processes. Polystyrene, polyethylene, and polyacrylates, which consist of C-C bonds, are the most common synthetic polymers (Tian et al., 2012). In the literature, the classification of polymers based on their method of production also includes semi-synthetic polymers. Examples include celluloid and rayon (De Haan et al., 2026). Additionally, polymer materials can be classified based on their structure, chemical composition, production methods, molecular bond structures, processing methods, and physical states. Based on their chemical composition, polymers are classified as organic and inorganic. As the name implies, inorganic means non-organic. In other words, it refers to non-hydrocarbon compounds. A polymer consists of a large number of monomers or repeating units. Organic polymers, on the other hand, are hydrocarbon chains. The clearest definition of an inorganic polymer is that it is a polymer with inorganic repeating units in its backbone. When polymers are classified based on their monomer structures, homopolymers and copolymers stand out. Homopolymers (polyethylene and polypropylene) are formed by the chain-like linking of monomers of the same type; alternating copolymers (styrene-butadiene-styrene) are formed by the sequential chain-like linking of two or more different types of monomers; random copolymers (acrylonitrile-styrene) are formed by the random arrangement of different

monomers; and block copolymers (polystyrene-butadiene), formed by the sequential combination of two or more different monomers into separate blocks, as well as graft polymers (polystyrene-graft-polyethylene), in which a different monomer is grafted onto a main chain and attached to the main chain via side chains (Akharame et al., 2026; Jones et al., 2016; Kumar et al., 2026; Morsi, 2026; Worzakowska, 2026).

Based on synthesis methods, they are classified as condensation polymers and chain (addition) polymers. Polymers that produce various byproducts, such as water, as a result of monomer reactions during synthesis are called condensation polymers (nylon, polyester, polyurethane, polycarbonate) (Stouten & Bernaerts, 2022; Zhang et al., 2026). If, during synthesis, the monomers combine to form polymer chains and generally no byproducts are formed, they are called chain (addition) polymers (polyethylene, polypropylene, and polyvinyl chloride). When examining polymer structures, we encounter linear polymers, branched polymers, and cross-linked polymers. Both chain-growth and step-growth polymerization processes are used in the synthesis of linear polymers. The addition of multifunctional monomers to this process has enabled the transition from the synthesis of linear chains to branched and cross-linked polymers (Weerasinghe et al., 2023). Polymers are also classified based on the physical and chemical changes they undergo under heat, that is, their processing behavior. Thermoplastics, thermosets, and elastomers are examples of such a classification (Faria et al., 2026; Sharma et al., 2026). The physical and mechanical properties of polymers— is shaped not only by properties such as thermal conductivity, coefficient of expansion, and heat resistance—which are determined by crystalline, semi-crystalline, or amorphous morphologies—but also by the complex interaction between parameters like melting/hardening points, combustion rate, solubility, viscosity, and surface tension, and the chain structure and volatility values. Thanks to the flexibility provided by their molecular chain structures, polymers exhibit high elasticity; they are versatile materials that undergo phase changes with various thermal properties, while also demonstrating variable tensile strength and viscoelastic behavior depending on molecular weight and cross-linking density. Until half a century ago, polymers—which served as insulators against electricity and were widely used in many areas of daily life—were considered electrical insulators before the emergence of conductive polymers. The discovery of the first conjugated polymer in the mid-1970s and the development of conductive polymers opened new and different horizons for scientists due to their extraordinary electrical properties. This discovery also led to the 2000 Nobel Prize in Chemistry. Conductive polymers have become an important part of organic materials that possess extraordinary electrical and optical properties similar to those of inorganic semiconductors and metals (Yang et al., 2007). Conductive polymers are a

type of polymer that exhibits electrical conductivity due to the presence of a conjugated carbon chain. Their electrical conductivity is comparable to that of metals. Their conductivity is based on carbon chains consisting of single and double bonds that follow one another, with the gaps serving as charge carriers (Namsheer & Rout, 2021). When examining the relationship between inorganic polymers and conductive polymers within the context of semiconductivity and conductivity, traditional inorganic and organic polymers are generally excellent insulators. However, with the discovery of conductive polymers, these materials are now considered as alternative electronic materials to inorganic semiconductors and metals. In this study, the structural and morphological properties of PANI-based films prepared via in-situ polymerization in a PVA matrix, using PEDOT nanoparticles synthesized in the laboratory, were characterized.

2. Materials and Methods

Conductive polymers, also known as synthetic metals, possess not only the mechanical properties and processability of traditional polymers but also unique electrical, electronic, magnetic, and optical properties not found in traditional polymers. Another notable feature of conductive polymers is their high flexibility and electrical conductivity, combined with reasonable synthesis costs. In this context, carbon-based nanomaterials of this type provide mechanical strength, high electrical conductivity, and a large surface area (Edo et al., 2024; Lin et al., 2023; Sumdani et al., 2022a).The invention of polyacetylene (PA) in the 1970s and the enhancement of its conductivity through doping opened new horizons in materials science for the discovery and development of electrically conductive polymers (Wang & Feng, 2022a).

It has been found that polyacetylene films, which are semiconducting polymers, exhibit a significant increase in electrical conductivity when doped with controlled amounts of halogens such as chlorine, bromine, or iodine, and arsenic pentafluoride (AsF_5) (Dwivedi & Dwivedi, 2025a). When combined with far-infrared transmission data, concentration dependence reveals that the metal-insulator transition occurs as a function of the dopant concentration. Conductive polymers possess numerous advantageous properties, including low cost, the ability to operate at room temperature, the ease of achieving desired properties by modifying monomers and additives, the ability to be integrated into miniaturized devices, and the ease of production. Conductive polymers are used in a wide range of technological fields, from the automotive industry to medical systems, and from sensor applications to textiles, robotics, electronics, and more (Bahrani et al., 2022; Paramshetti et al., 2023; Petru et al., 2023; Yılmazoğlu & Karakuş, 2024).

The unstoppable rise of conductive polymers, which began with the discovery of polyacetylene, has continued with the discovery of many

other conductive polymer materials. Typical conductive polymers include polyacetylene (PA), polyaniline (PANI), polypyrrole (PPy), polythiophene (PTH), poly(para-phenylene) (PPP), poly(phenylene vinylene) (PPV), and polyfuran (PF) (Ensafi et al., 2022). In this study, PANI and poly(3,4-ethylenedioxythiophene) (PEDOT), which are widely used conductive polymers, were employed.

Preserving the conjugated structure of the monomer is considered the primary objective during the synthesis of conductive polymers. Therefore, monomer selection and the polymerization method used are of critical importance during polymer synthesis (Meryem Sena Akkuş & Bülent Yeşilata, 2023). The fundamental principle in the synthesis of conductive polymers is based on the polymerization process of electron-rich monomers such as aniline, pyrrole, and thiophene in a solution medium with the aid of an oxidizing agent. These types of monomers are widely used because they undergo linear polymerization. Conductive polymers are frequently synthesized using electrochemical or chemical methods. In addition to these methods, photochemical, emulsion, plasma, and catalytic polymerization techniques are also employed in the literature. The polymer synthesis process begins with the oxidation of monomers and can be described as a chain-growth oxidation polymerization (Dwivedi & Dwivedi, 2025b; Sumdani et al., 2022b; Wang & Feng, 2022b).

2.1. Chemical Method

Chemical polymerization is the most commonly used method in CP synthesis. This method is based on the polymerization of monomers such as aniline and pyrrole in an acidic medium in the presence of a strong oxidizing agent like iron(III) chloride ($FeCl_3$). In this method, the monomers are reduced or oxidized, followed by their subsequent polymerization. To obtain a polymer of the desired quality and molecular weight, low-molecular-weight polymers must be sufficiently reactive and soluble in the polymerization medium. Additionally, the selection of a specific oxidizing agent allows for the selective generation of cation radicals at appropriate positions on the chosen monomer. An advantage of this method is that the cost of mass production is acceptable. However, this method also has disadvantages, such as the inability to control the oxidation step and the presence of impurities in the resulting product (Alwin David & Subramanian, n.d.; Lei & Xu, 2023; Poddar et al., 2021; Sumdani et al., 2022b).

2.2. Electrochemical Method

The electrochemical method is based on the mechanism of film formation on the electrode surface, facilitated by the potential applied to an electrolyte solution containing a monomer. In the polymerization cell, the monomer, present in a suitable solvent, undergoes electrolysis with the aid of supporting

electrolytes. Figure 1 shows an electrochemical polymerization cell. As a result of this process, polymer formation is observed either as a film layer on the electrode surface or in the solution. The radical anion or radical cation chain formed as a result of the reduction or oxidation stages of the monomer grows. This process creates a conductive polymer chain. Electrochemical polymerization is preferred over chemical polymerization. The most important reason for this is that it yields a purer and cleaner product. Additionally, the ability to control the start and end stages through the control of electrolysis at a constant potential and constant current is among the reasons for preferring this method. This method is suitable for controlling film thickness and morphology to produce CP coatings and thin films with the desired properties for use in sensors and devices (Beygisangchin et al., 2021; Silvestri et al., 1981; Volkov et al., 2025; Wang & Feng, n.d.).

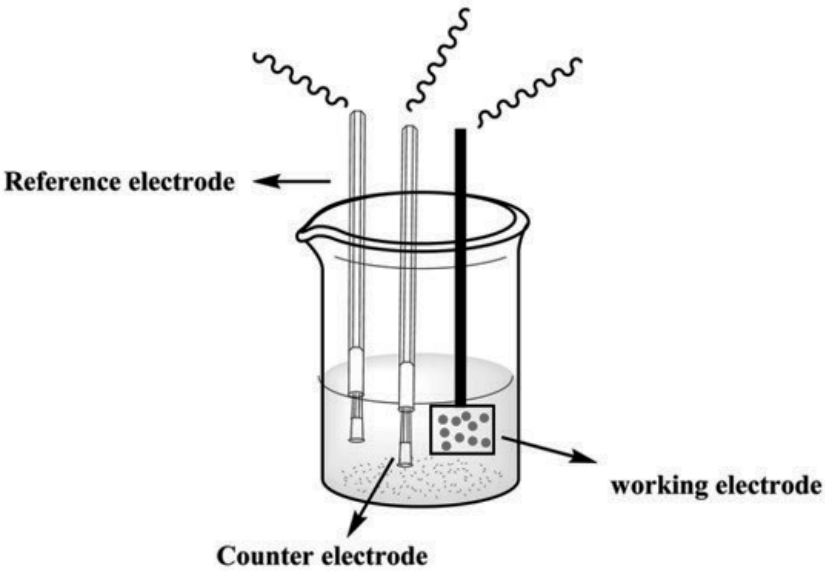

Figure 1. *Electrochemical cell-three electrode system (Al-Sodies et al., 2023)*

2.3. Oxidative Emulsion Polymerization Method

The two-surfactant oxidative polymerization method represents an advanced synthetic approach that combines emulsion polymerization with oxidative polymerization. In this method, hydrophobic or partially hydrophobic monomers are emulsified in an aqueous medium using two different surfactants. The polymerization process then begins in the presence of an oxidizing agent. The dual surfactant system used in this process both enhances emulsion stability and enables control over polymer morphology.

Emulsion polymerization is a heterogeneous free-radical polymerization method in which hydrophobic monomers are dispersed in water as an oil-in-water emulsion. In this method, surfactants are used to prevent precipitation by ensuring that the monomer droplets remain stable. At the end of polymerization, a "latex" structure is formed, consisting of polymer particles dispersed in a continuous aqueous phase (Chern, 2006). Monomers such as styrene, butadiene, acrylate esters, methacrylates, and vinyl acetate are widely used in emulsion polymerization.

In two-surfactant systems, two different surfactants with anionic and cationic characteristics are typically used together. One of the most common examples is the combination of sodium dodecyl sulfate (SDS) and cetyl trimethyl ammonium bromide (CTAB). These surfactants form micelle structures in the reaction medium. As a result, monomer molecules cluster in specific regions. This allows the radical cations formed during oxidative polymerization to combine in an ordered manner, leading to the formation of controlled nanostructures (Huang & Kaner, 2003). In the oxidative polymerization mechanism, monomers are oxidized by an oxidizing agent to form radical cations. These active species combine to form oligomers and conductive polymer chains. For this purpose, ammonium persulfate (APS) and $FeCl_3$ are commonly used as oxidizing agents (Gilbert, 2002). The clustered micelle structures in the emulsion medium facilitate the orientation of polymer chains, contributing to the formation of polymer structures with nanofiber, nanotube, or spherical morphologies.

One of the most important characteristics of emulsion polymerization is the presence of free radicals within different polymer particles. This reduces the likelihood of radical-radical termination and enables the synthesis of higher-molecular-weight polymers more rapidly. The system's low viscosity ensures effective mixing and temperature control even at high solid content levels (Lovell & Schork, 2020). The two-surface-active oxidative polymerization method, frequently used in the synthesis of nanostructured forms of conductive polymers such as PANI, PPy, and PEDOT, plays a significant role in conductive polymer synthesis. Their ordered morphologies contribute to improvements in electrical conductivity, thermal stability, and mechanical properties.

The primary advantages of this method include: controlled particle size, high surface area, the ability to synthesize at low temperatures, high colloidal stability, the production of high-molecular-weight polymers, the formation of nanofiber and nanotube morphologies, and the use of environmentally friendly water-based systems. Additionally, parameters such as surfactant concentration, pH, temperature, oxidant/monomer ratio, and reaction time directly affect polymer properties. In particular, excessive use of surfactant can lead to the formation of impurities within the polymer, while an insufficient

amount of surfactant can result in the formation of an unstable emulsion (Yamak, 2013).

2.4. PANI

Although polyacetylene was first mentioned in discussions of conductive polymers, PANI is recognized as the first conjugated organic polymer to be discovered. Before its conductivity was discovered, it was studied in the context of various colored compounds and dyes (Letheby, 1862). PANI's conductivity was revealed in the 1980s. PANI was synthesized from an aqueous solution of aniline using chemical and electrochemical methods. It was observed that the oxidized form of this substance, resulting from oxidation, exhibits electrical conductivity (Chiang & MacDiarmid, 1986a). While the first structural syntheses and characterizations of PANI were conducted in the 19th century, research on its conductivity and modern applications gained momentum starting in the mid-20th century. The electrochemical oxidation of aniline in a sulfuric acid medium was first reported in 1862. This type of PANI is referred to as "aniline black." (Awuzie, 2017). Among polymer groups, PANI stands out due to its light weight, high electrical conductivity, processability, tunable conductive and optical properties, flexibility, and high thermal stability. Additionally, a key distinction of PANI from other conductive polymers is that it does not require doping with a dopant capable of adding or removing electrons from the polymeric material (Chiang & MacDiarmid, 1986b).

The most important feature that distinguishes PANI from other conductive polymers is its ability to exhibit its identity not only electrically but also according to the acidity/basicity (pH) level of its surroundings. This is the main reason why PANI is referred to as a smart material. In other words, PANI has a unique structure whose conductivity can be controlled through both protonation (pH change) and redox (potential change) mechanisms.

When examined in terms of pH sensitivity, PANI is highly sensitive to hydrogen ions (H^+) in the environment. This process is referred to as doping; however, unlike other conductors, proton exchange occurs here instead of electron exchange. At low pH, i.e., in an acidic environment, the nitrogen atoms in the polymer chain capture protons (H^+). This allows electrons to move freely along the chain and transforms the material from an insulating base into a conductive salt. This partially oxidized form is called emeraldine. At high pH, i.e., in a basic environment, the polymer loses protons (deprotonation) and reverts to an insulating state. This insulating structure is called the basic form of emeraldine. This process significantly alters the material's electrical properties without altering its chemical structure (Gilbert, 2002).

PANI is also studied in relation to changes in its potential. In this process, known as redox reactions, the number of electrons in its structure changes when an external voltage is applied or when it interacts with a chemical oxidizing

agent, causing the material to transition through different oxidation states. Depending on the applied potential value, PANI undergoes a transformation between the fully reduced leucoemeraldine, the semi-oxidized emeraldine, and the fully oxidized pernigraniline forms (Chiang & MacDiarmid, 1986b). PANI's bidirectional control mechanism allows it to transition between different oxidation levels. Due to its rich redox behavior, PANI has a wide range of applications, including sensors, metal protection and absorbent coatings, rechargeable batteries, and electrochromic devices. In this study, PANI was commercially obtained and prepared via in-situ polymerization within a PVA matrix.

2.5. PEDOT

PEDOT is a flexible organic semiconductor and ionomer. It consists of two types of polymers of varying lengths that are electrostatically linked, featuring positively charged short chains and negatively charged long chains derived from EDOT (3,4-ethylenedioxythiophene) units (Mehandzhiyski & Zozoulenko, 2019). PEDOT, a derivative of polythiophene, is a well-known conductive polymer. PEDOT is the polymer of a derivative containing an ethylenedioxy (-O-CH_2-CH_2-O-) bridge at the 3 and 4 positions of the thiophene ring. Due to its properties such as high conductivity, environmental stability, and optical transparency, it is one of the most important types of conductive polymers (Groenendaal et al., n.d.-a).

PEDOT is hydrophobic because it seeks to minimize interaction with water and is insensitive to pH changes. Nevertheless, PEDOT has been used in the design of pH sensors to improve electrical signal transmission. Furthermore, PEDOT-based organic electrochemical transistors have been used for pH sensing. PEDOT, which possesses good thermoelectric properties, is also stable in its oxidized state. It exhibits electrochemical properties in the visible and infrared regions. PEDOT is typically used in a form doped with poly(styrene sulfonate) (PSS). In addition to its low oxidation potential, its mid-band energy and superior stability make PEDOT more advantageous than other polytiofene derivatives (Brooke et al., 2017; Fanzio et al., 2017; Groenendaal et al., n.d.-b; Mariani et al., 2018; Mir et al., 2014; Sun et al., 2015).

Due to repeated oxidation and reduction, the redox sites in the PEDOT backbone cannot remain stable, resulting in a shorter cycle life compared to carbon electrodes. Therefore, the capacitance and conductivity of carbon-based electrodes can be enhanced by combining them with conductive polymers. Additionally, it is believed that composites of carbon and conductive polymers increase specific capacitance. It has been observed that thin films of conductive polymers exhibit better redox properties. PEDOT has been successfully used in devices such as sensors, supercapacitors, and solar

cells. These types of devices have a wide range of applications, from medical applications to energy storage applications. PEDOT-based sensors are used for the detection of ammonia and methanol gases (An et al., 2002; Jurewicz et al., 2001; Ko et al., 2004; Lota et al., 2004; Lv et al., 2019; Najafi & Ghaemi, 2024) . It has been observed in the literature that PEDOT material is predominantly procured commercially for processing. In this study, however, PEDOT was synthesized in the laboratory using the oxidative emulsion method—a variant of the chemical oxidative polymerization method—with EDOT as the starting material.

PEDOT was synthesized in two stages. The first stage involved the purification of the monomer, and the second stage was polymerization. The two-surfactant oxidative emulsion polymerization method was used as the polymerization technique. The aqueous phase and the organic phase were prepared separately. To prepare the aqueous phase, the surfactant poly(4-styrenesulfonic acid-co-maleic acid) sodium salt (PSS-co-MA) was used. For the preparation of the organic phase, EDOT and dodecylbenzenesulfonic acid (DBSA) were used. The organic phase was added dropwise to the aqueous phase while stirring to form an emulsion. This emulsion formed poly(3,4-ethylenedioxythiophene) (PEDOT) NPs following oxidative polymerization initiated by the addition of iron(III) chloride. Emulsion polymerization is an effective method for preparing NPs, as it is easily scalable, relatively fast, and yields NPs with a uniform colloidal morphology. The polymer size was optimized.

2.6. Production of conductive polymers as films.

A 10% PVA solution was used to cast the synthesized PEDOT and commercially available PANI samples into films. The prepared samples were poured into 60 × 15 mm glass Petri plates and left to stand at room temperature for 48 hours, resulting in the formation of films.

3. Results and Discussion

3.1. FTIR Analysis

Figure 2 shows the FTIR spectrum of the PVA film. A 10% PVA solution was used as the matrix during the preparation of the PEDOT and PANI films. The hydroxyl groups (O-H) of PVA were observed as a broad band at 3268 cm^{-1} (Liang et al., 2026; Zhu et al., 2026). The bands at 2940 cm^{-1} and 2906 cm^{-1} indicated the presence of alkyl groups. Strong C–H bending peaks were observed at 1415 cm^{-1} and 1333 cm^{-1}. The sharpest peak at 1084 cm^{-1} corresponds to the –OH stretch and indicates the acetyl group in the PVA backbone (Mansur et al., 2008).

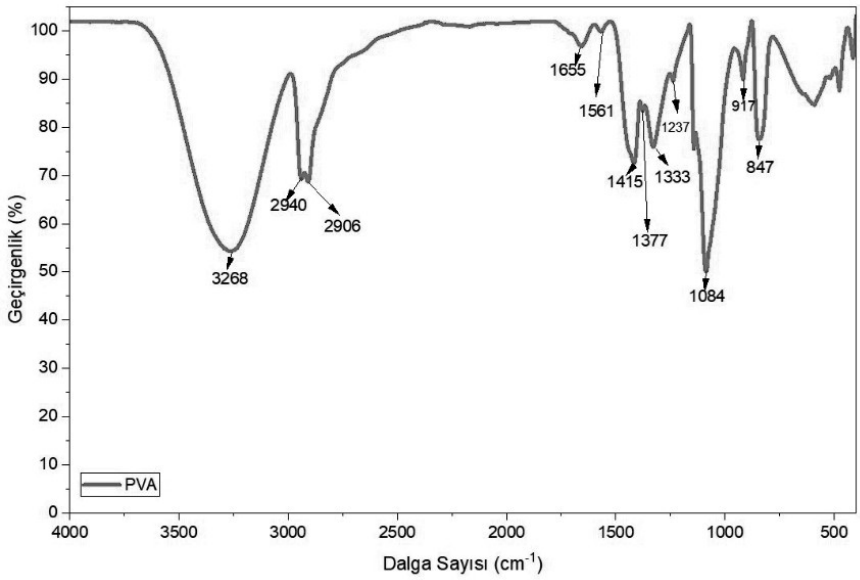

Figure 2. *FTIR spectrum of PVA film*

Figure 3 shows the FTIR spectrum of the PEDOT-PVA film. A PEDOT nanoparticle solution was used instead of water when preparing the film from PVA powders. The spectrum shows both structural bands characteristic of PVA and those specific to PEDOT nanoparticles. The PVA spectrum observed in the PEDOT-modified PVA film exhibited absorption bands at 834 cm^{-1}, 1089 cm^{-1}, 1376 cm^{-1}, 1726 cm^{-1} and 3295 cm^{-1} frequencies, attributed to C–C stretching, –CO– stretching, –CH bending, C=O stretching, and –OH stretching, respectively (Awada & Daneault, 2015; Mansur et al., 2008; Saadiah et al., 2019). The fundamental characteristics of PVA, identified by the vibrational motion of the carbon skeleton in the 1089 cm^{-1} to 1376 cm^{-1} range, are clearly evident in the composite film.

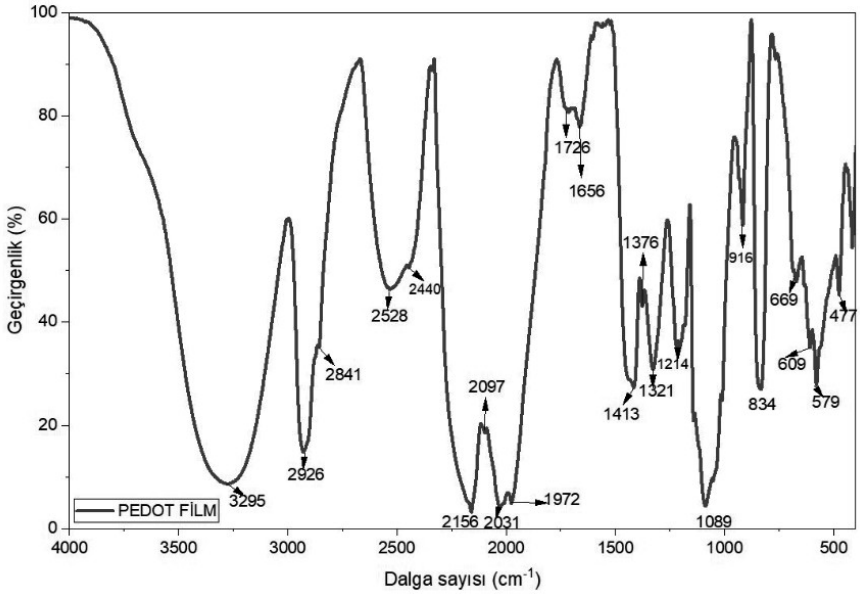

Figure 3. *FTIR spectrum of PEDOT-PVA film*

FTIR spectroscopy was used to investigate how the functional groups within the PVA/PANI polymer matrix interact with the PEDOT nanoparticles incorporated into the matrix. Figure 4 shows the FTIR spectrum of the pure PANI-PVA polymer matrix. In the PANI-PVA film sample, a broad and intense absorption band is observed at 3274 cm^{-1}; this is attributed to the OH stretching vibration, confirming the presence of the hydroxyl group (El-Mallah et al., 2020). Additionally, the broad and intense band between 3400 cm^{-1} and 3500 cm^{-1} stems from the stretching of PVA's O-H group and PANI's N-H group. This also indicates a possible intermolecular interaction between PVA and PANI (S. et al., 2026). The absorption at 2936 cm^{-1} corresponds to the asymmetric stretching of CH_3 groups (Smolin et al., 2017). Furthermore, pure PVA/PANI exhibits a peak at 1667 cm^{-1} associated with the stretching of the –COO functional group. The band at 1429 cm^{-1} is associated with CH_2 scissoring vibrations, while the signal at 1325 cm^{-1} originates from the stretching of the ether group. The characteristic C–O stretching vibration is observed around 1100 cm^{-1} (Ahmad et al., 2025). The peak detected at 1086 cm^{-1} originates from asymmetric C–C stretching modes (Smolin et al., 2017). Another notable peak at 844 cm^{-1} corresponds to CH_2 stretching vibrations. This implies that the CH_2 units in the side chain of PVA/PANI may form coordination with the nanoparticles.

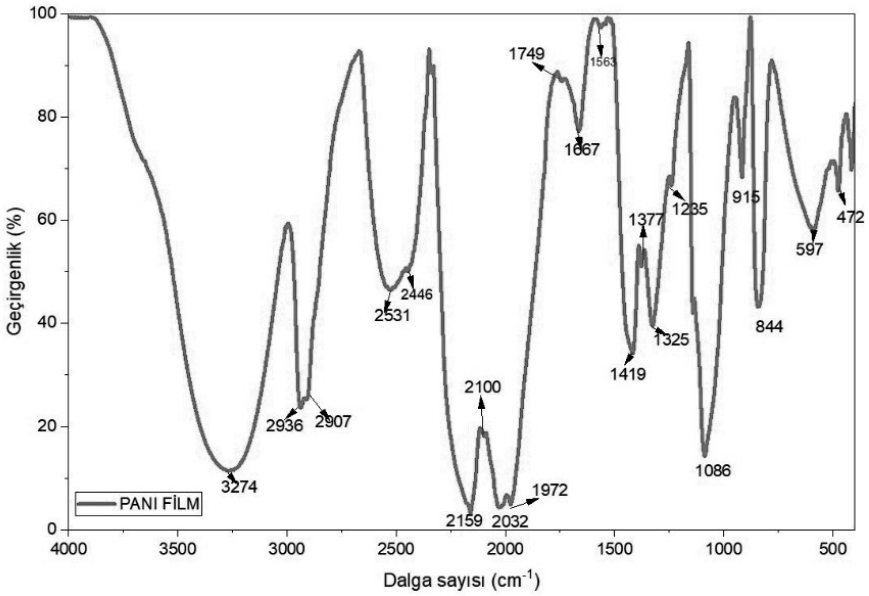

Figure 4. *FTIR spectrum of PANI-PVA film*

3.2. SEM Analysis

PEDOT nanoparticles in solution were mixed with PVA to form a film. Equal volumes were dispensed into 90 × 15 mm glass Petri dishes to ensure uniform thickness. SEM images of the resulting films were examined. An SEM image of the PEDOT-PVA film taken at 5KX magnification is shown in Figure 5. Accordingly, in the films where interaction with PVA was confirmed by FTIR, PEDOT NPs synthesized in a spherical form, with sizes around 75 nm, are clearly visible. Due to the flexible structure of the PVA matrix, higher magnification and higher voltage could not be applied in the SEM images. The examined regions of the films became momentarily charged and caused localized burns. The clearest image was obtained at lower voltages and magnifications.

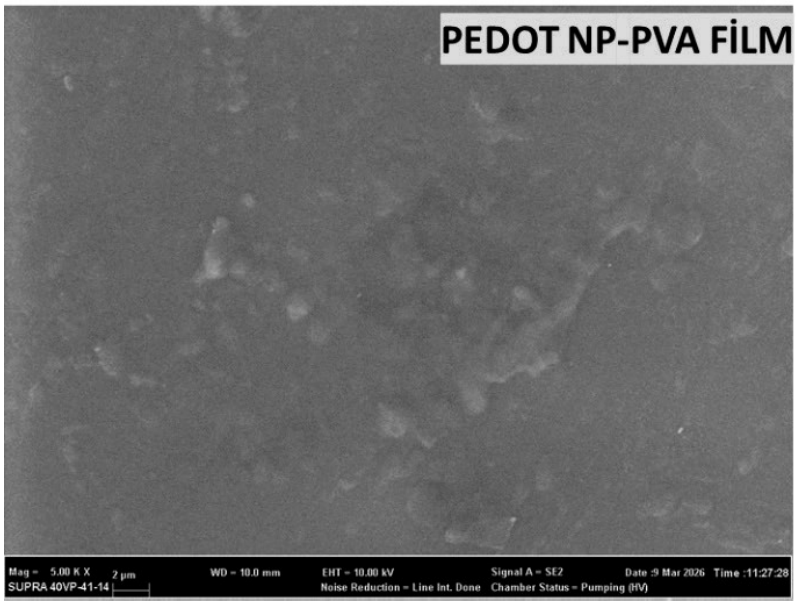

Figure 5. *SEM image of PEDOT-PVA film (at 5 kX magnification)*

PANI-PVA films were prepared by stirring for 2 hours at 80 °C using an in-situ polymerization technique carried out in a PVA solution. The SEM image of the resulting film is shown in Figure 6. The agglomeration of PANI on the surface and the heterogeneity in its distribution are clearly visible. This result necessitates limiting the amount of PANI used in the films.

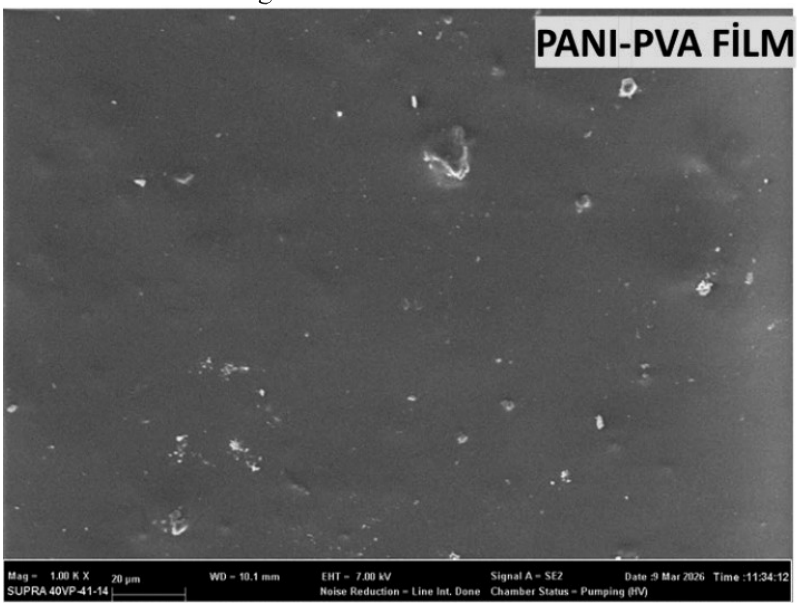

Figure 6. SEM image (1kx) of PANI-PVA film

When the findings are evaluated collectively, it is evident that the different polymerization and matrix incorporation techniques employed directly determine the final structural properties of the conductive polymer composite films. FTIR analyses have shown that the PANI structure formed via in-situ polymerization within the PVA matrix using PEDOT nanoparticles synthesized in the laboratory exhibits intermolecular interactions with the PVA matrix. However, the morphological manifestations of this structural compatibility have varied depending on the synthesis and film casting methods. While PEDOT nanoparticles optimized using a two-surfactant system in the solution phase exhibited distribution stability in the form of uniform and isolated spheres within the matrix, local agglomerations occurred in PANI-based films due to the irregular stacking of macromolecular chains.

Conclusion

In this study, the morphological and structural properties of PANI-based films prepared via in-situ polymerization within a PVA matrix using PEDOT nanoparticles synthesized in the laboratory were investigated, with the aim of providing a basis for next-generation organic electronics and flexible conductive material applications. During the synthesis stage, the colloidal morphology of the PEDOT component was optimized using a two-surface-active-agent oxidative emulsion polymerization method, and uniform spherical nanoparticles (approximately 75 nm) were successfully obtained. FTIR analyses of the composite thin films formed by the developed conductive polymers with the PVA matrix have demonstrated that both conductive polymer systems establish strong intermolecular interactions and coordination bonds with the matrix backbone. SEM studies revealed distinct morphological differences between the PEDOT-PVA and PANI-PVA systems prepared via in-situ polymerization. While PEDOT-PVA films prepared by the pre-casting method exhibit an extremely homogeneous surface with high distribution stability, structural heterogeneity and agglomerations due to phase separation were observed in PANI-PVA films obtained via in-situ polymerization. All of these structural and morphological findings indicate that PEDOT nanoparticles controlled by the emulsion method exhibit a more stable and reproducible distribution within the polymer matrix, while in PANI-PVA systems, optimizing the in-situ polymerization conditions to achieve optimal distribution within the matrix is critical for the formation of a homogeneous film.

KAYNAKÇA

Ahmad, A., Anam, Pereira, J. C. M., Ullah, R., Nazir, A., & Khan, S. (2025). Fabrication of DBSA-doped PANI–PVC composites via inverse emulsion polymerization for electrochemical detection of ascorbic acid. *Colloid and Polymer Science 2025 303:12*, *303*(12), 2447–2461. https://doi.org/10.1007/S00396-025-05497-2

Akharame, M. O., Eghomwanre, A. F., Okolafor, F. I., Fagbayigbo, B. O., & Oputu, O. U. (2026). Structure–Property Relationships in Polymers. *Engineering Materials*, *Part F1932*, 17–40. https://doi.org/10.1007/978-981-95-8353-9_2/SAVE-RESEARCH

Al-Sodies, S., Asiri, A. M., Alamry, K. A., & Hussein, M. A. (2023). Exploiting poly(safranine) and poly(luminol) for sensing applications. A mini review. *RSC Advances*, *13*(14), 9697–9714. https://doi.org/10.1039/D3RA00532A

Alwin David, S., & Subramanian, P. (n.d.). *Synthesis and Applications of Conducting Polymers-An Overview*.

An, K. H., Jeon, K. K., Heo, J. K., Lim, S. C., Bae, D. J., & Lee, Y. H. (2002). High-Capacitance Supercapacitor Using a Nanocomposite Electrode of Single-Walled Carbon Nanotube and Polypyrrole. *Journal of The Electrochemical Society*, *149*(8), A1058. https://doi.org/10.1149/1.1491235

Awada, H., & Daneault, C. (2015). Chemical Modification of Poly(Vinyl Alcohol) in Water. *Applied Sciences 2015, Vol. 5, Pages 840-850*, *5*(4), 840–850. https://doi.org/10.3390/APP5040840

Awuzie, C. I. (2017). Conducting Polymers. *Materials Today: Proceedings*, *4*(4), 5721–5726. https://doi.org/10.1016/J.MATPR.2017.06.036

Bahrani, S., Hashemi, S. A., Mousavi, S. M., Arjmand, M., Ghalamfarsa, F., & Ghaedi, M. (2022). Conductive Polymers in Green Analytical Chemistry. *ACS Symposium Series*, *1405*, 1–37. https://doi.org/10.1021/BK-2022-1405.CH001

Beygisangchin, M., Rashid, S. A., Shafie, S., Sadrolhosseini, A. R., & Lim, H. N. (2021). Preparations, Properties, and Applications of Polyaniline and Polyaniline Thin Films—A Review. *Polymers 2021, Vol. 13, Page 2003*, *13*(12), 2003. https://doi.org/10.3390/POLYM13122003

Brooke, R., Mitraka, E., Sardar, S., Sandberg, M., Sawatdee, A., Berggren, M., Crispin, X., & Jonsson, M. P. (2017). Infrared electrochromic conducting polymer devices. *Journal of Materials Chemistry C*, *5*(23), 5824–5830. https://doi.org/10.1039/C7TC00257B

Chern, C. S. (2006). Emulsion polymerization mechanisms and kinetics. *Progress in Polymer Science*, *31*(5), 443–486. https://doi.org/10.1016/J.PROGPOLYMSCI.2006.02.001

Chiang, J. C., & MacDiarmid, A. G. (1986a). 'Polyaniline': Protonic acid doping of the emeraldine form to the metallic regime. *Synthetic Metals*, *13*(1–3), 193–

205. https://doi.org/10.1016/0379-6779(86)90070-6

Chiang, J. C., & MacDiarmid, A. G. (1986b). 'Polyaniline': Protonic acid doping of the emeraldine form to the metallic regime. *Synthetic Metals*, *13*(1–3), 193–205. https://doi.org/10.1016/0379-6779(86)90070-6

Clemons, C. (2008). Raw materials for wood–polymer composites. *Wood-Polymer Composites*, 1–22. https://doi.org/10.1533/9781845694579.1

Dang, J. M., & Leong, K. W. (2006). Natural polymers for gene delivery and tissue engineering. *Advanced Drug Delivery Reviews*, *58*(4), 487–499. https://doi.org/10.1016/J.ADDR.2006.03.001

De Haan, W. P., Martí, E., Sanchez-Vidal, A., Ivar Do Sul, J. A., & Frias, J. P. G. L. (2026). Fashion fades, microplastics are eternal: a critical systematic literature review to assess microplastic fibre colours in environmental samples. *Environmental Research Letters*, *21*(7), 073003. https://doi.org/10.1088/1748-9326/AE5265

Dwivedi, R., & Dwivedi, R. K. (2025a). A Comprehensive Review on Conducting Polymers for Multifaceted Applications. *Journal of Inorganic and Organometallic Polymers and Materials 2025*, 1–39. https://doi.org/10.1007/S10904-025-04105-8

Dwivedi, R., & Dwivedi, R. K. (2025b). A Comprehensive Review on Conducting Polymers for Multifaceted Applications. *Journal of Inorganic and Organometallic Polymers and Materials 2025*, 1–39. https://doi.org/10.1007/S10904-025-04105-8

Edo, G. I., Ndudi, W., Ali, A. B. M., Yousif, E., Zainulabdeen, K., Onyibe, P. N., Ekokotu, H. A., Isoje, E. F., Igbuku, U. A., Essaghah, A. E. A., Ahmed, D. S., Umar, H., & Ozsahin, D. U. (2024). Poly(vinyl chloride) (PVC): an updated review of its properties, polymerization, modification, recycling, and applications. *Journal of Materials Science 2024 59:47*, *59*(47), 21605–21648. https://doi.org/10.1007/S10853-024-10471-4

El- Mallah, H. M., Abd- El Salam, M., El- Damhogi, D. G., & ELesh, E. (2020). Structural characterization and optical parameter of silicon phthalocyanine dichloride thin films dependence with gamma ray radiation. *Radiation Physics and Chemistry*, *176*, 109012. https://doi.org/10.1016/J.RADPHYSCHEM.2020.109012

Ensafi, A. A., Mousaabadi, K. Z., & Fazel-Zarandi, R. (2022). Application of Conductive Polymers in Electrochemistry. *ACS Symposium Series*, *1405*, 185–217. https://doi.org/10.1021/BK-2022-1405.CH008

Fanzio, P., Chang, C. T., Skolimowski, M., Tanzi, S., & Sasso, L. (2017). Fully-Polymeric pH Sensor Realized by Means of a Single-Step Soft Embossing Technique. *Sensors 2017, Vol. 17, Page 1169*, *17*(5), 1169. https://doi.org/10.3390/S17051169

Faria, C., Reis, D., Dias, D., Reis, R., & Cruz, S. (2026). Material Limitations and Processing Challenges of Bio-Based Thermoplastics: A Review. *Jour-*

nal of Applied Polymer Science, *143*(14), e70436. https://doi.org/10.1002/APP.70436;ISSUE:ISSUE:DOI

Gilbert, R. G. (2002). Polyaniline. Preparation of a Conducting Polymer (Iupac Technical Report). *Pure Appl. Chem*, *74*(5), 857–867.

Groenendaal, L., Jonas, F., Freitag, D., Pielartzik, H., & Reynolds, J. R. (n.d.-a). *Poly(3,4-ethylenedioxythiophene) and Its Derivatives: Past, Present, and Future***. https://doi.org/10.1002/(SICI)1521-4095(200004)12:7

Groenendaal, L., Jonas, F., Freitag, D., Pielartzik, H., & Reynolds, J. R. (n.d.-b). *Poly(3,4-ethylenedioxythiophene) and Its Derivatives: Past, Present, and Future***. https://doi.org/10.1002/(SICI)1521-4095(200004)12:7

Han, W., Kong, L., & Xu, M. (2022). Advances in selective laser sintering of polymers. *International Journal of Extreme Manufacturing*, *4*(4), 042002. https://doi.org/10.1088/2631-7990/AC9096

Huang, J., & Kaner, R. B. (2003). A General Chemical Route to Polyaniline Nanofibers. *Journal of the American Chemical Society*, *126*(3), 851–855. https://doi.org/10.1021/JA0371754

Jones, R. G., Kitayama, T., Hellwich, K. H., Hess, M., Jenkins, A. D., Kahovec, J., Kratochvíl, P., Mita, I., Mormann, W., Ober, C. K., Penczek, S., Stepto, R. F. T., Thurlow, K., Vohlídal, J., & Wilks, E. S. (2016). Source-based nomenclature for single-strand homopolymers and copolymers (IUPAC Recommendations 2016). *Pure and Applied Chemistry*, *88*(10–11), 1073–1100. https://doi.org/10.1515/PAC-2015-0702/XML

Jurewicz, K., Delpeux, S., Bertagna, V., Béguin, F., & Frackowiak, E. (2001). Supercapacitors from nanotubes/polypyrrole composites. *Chemical Physics Letters*, *347*(1–3), 36–40. https://doi.org/10.1016/S0009-2614(01)01037-5

Ko, J. M., Song, R. Y., Yu, H. J., Yoon, J. W., Min, B. G., & Kim, D. W. (2004). Capacitive performance of the composite electrodes consisted of polyaniline and activated carbons powder in a solid-like acid gel electrolyte. *Electrochimica Acta*, *50*(2–3), 873–876. https://doi.org/10.1016/J.ELECTACTA.2004.02.064

Kumar, N., Hore, R., Ghosh, S., & Dhore, N. (2026). Polymer Overview and Background. *Polymer Characterization*, 1–38. https://doi.org/10.1007/978-981-95-2609-3_1/SAVE-RESEARCH

Lehr, C. M., Bouwstra, J. A., Schacht, E. H., & Junginger, H. E. (1992). In vitro evaluation of mucoadhesive properties of chitosan and some other natural polymers. *International Journal of Pharmaceutics*, *78*(1–3), 43–48. https://doi.org/10.1016/0378-5173(92)90353-4

Lei, Y., & Xu, J. (2023). A General Introduction of Conducting Polymers in Corrosion Protection. *Corrosion and Protection of Marine Engineering Materials: Applications of Conducting Polymers and Their Composites*, 1–27. https://doi.org/10.1201/9781003376194-1/GENERAL-INTRODUCTION-CONDUCTING-POLYMERS-CORROSION-PROTECTION-YANHUA-LEI-JINGXIANG-XU

Letheby, H. (1862). XXIX.—On the production of a blue substance by the electrolysis of sulphate of aniline. *Journal of the Chemical Society*, *15*(0), 161–163. https://doi.org/10.1039/JS8621500161

Liang, R., Wu, Y., Shen, K., Zhou, Q., Su, H., Xu, J., Liu, Y., Aierken, A., Meng, Y., Zhou, C., & Lan, L. (2026). Dynamic tannic acid–Fe(III) coordination in stretchable double-network hydrogels for high-performance flexible supercapacitor electrodes. *Chemical Engineering Journal*, *529*, 173252. https://doi.org/10.1016/J.CEJ.2026.173252

Lin, J. C., Liatsis, P., & Alexandridis, P. (2023). Flexible and Stretchable Electrically Conductive Polymer Materials for Physical Sensing Applications. *Polymer Reviews*, *63*(1), 67–126. https://doi.org/10.1080/15583724.2022.2059673

Lota, K., Khomenko, V., & Frackowiak, E. (2004). Capacitance properties of poly(3,4-ethylenedioxythiophene)/carbon nanotubes composites. *Journal of Physics and Chemistry of Solids*, *65*(2–3), 295–301. https://doi.org/10.1016/J.JPCS.2003.10.051

Lovell, P. A., & Schork, F. J. (2020). Fundamentals of Emulsion Polymerization. *Biomacromolecules*, *21*(11), 4396–4441. https://doi.org/10.1021/ACS.BIOMAC.0C00769/SUPPL_FILE/BM0C00769_LIVESLIDES.MP4

Lv, D., Chen, W., Shen, W., Peng, M., Zhang, X., Wang, R., Xu, L., Xu, W., Song, W., & Tan, R. (2019). Enhanced flexible room temperature ammonia sensor based on PEDOT: PSS thin film with FeCl3 additives prepared by inkjet printing. *Sensors and Actuators B: Chemical*, *298*, 126890. https://doi.org/10.1016/J.SNB.2019.126890

Mansur, H. S., Sadahira, C. M., Souza, A. N., & Mansur, A. A. P. (2008). FTIR spectroscopy characterization of poly (vinyl alcohol) hydrogel with different hydrolysis degree and chemically crosslinked with glutaraldehyde. *Materials Science and Engineering: C*, *28*(4), 539–548. https://doi.org/10.1016/J.MSEC.2007.10.088

Mariani, F., Gualandi, I., Tessarolo, M., Fraboni, B., & Scavetta, E. (2018). PEDOT: Dye-Based, Flexible Organic Electrochemical Transistor for Highly Sensitive pH Monitoring. *ACS Applied Materials & Interfaces*, *10*(26), 22474–22484. https://doi.org/10.1021/ACSAMI.8B04970

Mehandzhiyski, A. Y., & Zozoulenko, I. (2019). Computational Microscopy of PEDOT:PSS/Cellulose Composite Paper. *ACS Applied Energy Materials*, *2*(5), 3568–3577. https://doi.org/10.1021/ACSAEM.9B00307

Meryem Sena Akkuş, & Bülent Yeşilata. (2023). Advances in Synthesis and Energy Applications of Conductive Polymers. *Journal of Optimization & Decision Making*, *2*(2), 373–380.

Mir, M., Lugo, R., Tahirbegi, I. B., & Samitier, J. (2014). Miniaturizable Ion-Selective Arrays Based on Highly Stable Polymer Membranes for Biomedical Applications. *Sensors 2014, Vol. 14, Pages 11844-11854*, *14*(7), 11844–11854. https://doi.org/10.3390/S140711844

Morsi, K. (2026). Introduction to Polymers. *An Engaging Approach to the Science and Engineering of Materials*, 349–391. https://doi.org/10.1007/978-3-032-06231-4_11

Najafi, P., & Ghaemi, A. (2024). Chemiresistor gas sensors: Design, Challenges, and Strategies: A comprehensive review. *Chemical Engineering Journal*, *498*, 154999. https://doi.org/10.1016/J.CEJ.2024.154999

Namsheer, K., & Rout, C. S. (2021). Conducting polymers: a comprehensive review on recent advances in synthesis, properties and applications. *RSC Advances*, *11*(10), 5659–5697. https://doi.org/10.1039/D0RA07800J

Paramshetti, S., Angolkar, M., Al Fatease, A., Alshahrani, S. M., Hani, U., Garg, A., Ravi, G., & Osmani, R. A. M. (2023). Revolutionizing Drug Delivery and Therapeutics: The Biomedical Applications of Conductive Polymers and Composites-Based Systems. *Pharmaceutics 2023, Vol. 15, Page 1204*, *15*(4), 1204. https://doi.org/10.3390/PHARMACEUTICS15041204

Petru, M., Ali, A., Khan, A. S., Srb, P., Kucera, L., & Militky, J. (2023). Flexible Coated Conductive Textiles as Ohmic Heaters in Car Seats. *Applied Sciences 2023, Vol. 13, Page 6874*, *13*(12), 6874. https://doi.org/10.3390/APP13126874

Poddar, A. K., Patel, S. S., & Patel, H. D. (2021). Synthesis, characterization and applications of conductive polymers: A brief review. *Polymers for Advanced Technologies*, *32*(12), 4616–4641. https://doi.org/10.1002/PAT.5483;PAGE:STRING:ARTICLE/CHAPTER

Robert Burford. (2019). Polymers: A historical perspective. *Journal and Proceedings of the Royal Society of New South Wales*, *152*(473/474), 242–250.

S., B., R., G., B.K., L., H.C., S., K.M., R., A.B., H., M.G., V., M., S., & Kaur, P. (2026). Opto-electrical and EMI shielding attributes of flexible PVA/PANI/SnFe2O4 hybrid nanocomposite film. *Journal of Alloys and Compounds*, *1055*, 186538. https://doi.org/10.1016/J.JALLCOM.2026.186538

Saadiah, M. A., Zhang, D., Nagao, Y., Muzakir, S. K., & Samsudin, A. S. (2019). Reducing crystallinity on thin film based CMC/PVA hybrid polymer for application as a host in polymer electrolytes. *Journal of Non-Crystalline Solids*, *511*, 201–211. https://doi.org/10.1016/J.JNONCRYSOL.2018.11.032

Sharma, S., Kumar, R., & Borkar, H. (2026). Polymers. *Properties and Applications of Advanced Materials*, 73–94. https://doi.org/10.1002/9783527854165.CH4;CTYPE:STRING:BOOK

Silvestri, G., Gambino, S., & Filardo, G. (1981). Electrochemical production of initiators for polymerization processes. *Polymerization Processes*, 27–54. https://doi.org/10.1007/3-540-10217-5_2

Smolin, Y. Y., Soroush, M., & Lau, K. K. S. (2017). Oxidative chemical vapor deposition of polyaniline thin films. *Beilstein Journal of Nanotechnology*, *8*(1), 1266–1276. https://doi.org/10.3762/BJNANO.8.128

Stouten, J., & Bernaerts, K. V. (2022). Condensation Polyesters. *Biodegra-*

dable Polymers in the Circular Plastics Economy, 113–144. https://doi.org/10.1002/9783527827589.CH5;JOURNAL:JOURNAL:BOOKS;WGROUP:STRING:PUBLICATION

Sumdani, M. G., Islam, M. R., Yahaya, A. N. A., & Safie, S. I. (2022a). Recent advancements in synthesis, properties, and applications of conductive polymers for electrochemical energy storage devices: A review. *Polymer Engineering and Science*, *62*(2), 269–303. https://doi.org/10.1002/PEN.25859;PAGE:STRING:ARTICLE/CHAPTER

Sumdani, M. G., Islam, M. R., Yahaya, A. N. A., & Safie, S. I. (2022b). Recent advancements in synthesis, properties, and applications of conductive polymers for electrochemical energy storage devices: A review. *Polymer Engineering and Science*, *62*(2), 269–303. https://doi.org/10.1002/PEN.25859;PAGE:STRING:ARTICLE/CHAPTER

Sun, K., Zhang, S., Li, P., Xia, Y., Zhang, X., Du, D., Isikgor, F. H., & Ouyang, J. (2015). Review on application of PEDOTs and PEDOT:PSS in energy conversion and storage devices. *Journal of Materials Science: Materials in Electronics 2015 26:7*, *26*(7), 4438–4462. https://doi.org/10.1007/S10854-015-2895-5

Suresh, B., Subhranjali, R., Jeebanjyoti, M., Satyapriya, N., & Biswal, B. P. (2023). Polymer Chemistry: An Overview. *Covalent Materials and Hybrids: From 0D to 3D*, 1–54. https://doi.org/10.1039/9781839169656-00001

Tian, H., Tang, Z., Zhuang, X., Chen, X., & Jing, X. (2012). Biodegradable synthetic polymers: Preparation, functionalization and biomedical application. *Progress in Polymer Science*, *37*(2), 237–280. https://doi.org/10.1016/J.PROGPOLYMSCI.2011.06.004

Volkov, A. I., Konev, A. S., Alekseeva, E. V., & Levin, O. V. (2025). Direct electrochemical co-polymerization of EDOT and hydroquinone. *Journal of Materials Chemistry A*, *13*(24), 18503–18517. https://doi.org/10.1039/D4TA07307J

Wang, Y., & Feng, W. (n.d.). *Conductive Polymers and Their Composites*.

Wang, Y., & Feng, W. (2022a). Introduction of Conductive Polymers. *Conductive Polymers and Their Composites*, 1–31. https://doi.org/10.1007/978-981-19-5363-7_1

Wang, Y., & Feng, W. (2022b). Preparation of Conductive Polymers. *Conductive Polymers and Their Composites*, 33–69. https://doi.org/10.1007/978-981-19-5363-7_2

Weerasinghe, M. A. S. N., Dodo, O. J., Rajawasam, C. W. H., Raji, I. O., Wanasinghe, S. V., Konkolewicz, D., & De Alwis Watuthanthrige, N. (2023). Educational series: turning monomers into crosslinked polymer networks. *Polymer Chemistry*, *14*(39), 4503–4514. https://doi.org/10.1039/D3PY00912B

Worzakowska, M. (2026). Structure–Property Relationships and Thermal Degradation Mechanism of Terpene Methacrylate-Styrene Copolymers. *Materials 2026, Vol. 19, Page 974*, *19*(5), 974. https://doi.org/10.3390/MA19050974

Yamak, H. B. (2013). Emulsion Polymerization: Effects of Polymerization Variables on the Properties of Vinyl Acetate Based Emulsion Polymers. *Polymer Science*. https://doi.org/10.5772/51498

Yang, X., Dai, T., Zhu, Z., & Lu, Y. (2007). Electrochemical synthesis of functional polypyrrole nanotubes via a self-assembly process. *Polymer*, *48*(14), 4021–4027. https://doi.org/10.1016/J.POLYMER.2007.05.023

Yılmazoğlu, E., & Karakuş, S. (2024). 3D-Printed Conducting Polymers for Biomedical Applications. *3D Printed Conducting Polymers: Fundamentals, Advances, and Challenges*, 295–308. https://doi.org/10.1201/9781003415985-19/3D-PRINTED-CONDUCTING-POLYMERS-BIOMEDICAL-APPLICATIONS-EMRE-Y

Zhang, H., Niu, S., Wang, M., Xie, H., & Cai, Q. (2026). Advances in Using Exchange Reactions for Synthesizing and Recycling Condensation Polymers. *ChemSusChem*, *19*(3), e202501622. https://doi.org/10.1002/CSSC.202501622;PAGE:STRING:ARTICLE/CHAPTER

Zhu, Y., Mei, W., Xu, B., Huang, J., Liu, M., Ji, J., Li, L., & Huang, H. (2026). Engineering robust and electrochemically active polyvinyl alcohol/polyaniline hydrogels by halloysite nanotube-guided 3D porous networks. *Synthetic Metals*, *319*, 118181. https://doi.org/10.1016/J.SYNTHMET.2026.118181

Sn. Sinan TEMEL

"Serüven Yayınevi" tarafından 2026 Haziran ayında yayımlanacak olan, “International Perspectives on Contemporary Approaches in Science and Mathematics” isimli, birbirinden bağımsız bölümlerden oluşacak kitap için yazmış olduğunuz, “STRUCTURAL CHARACTERIZATION OF PEDOT AND PANI CONDUCTIVE POLYMERS” başlıklı yazınızın editör değerlendirmesi tamamlanmış, Kabul edilerek yayınlanmasına karar verilmiştir.

"Serüven Yayınevi Üniversitelerarası Kurul Başkanlığı (ÜAK)'nın Doçentlik Başvuru Şartlarında belirttiği tanıma göre "Tanınmış Uluslararası Yayınevi" statüsündedir. ÜAK söz konusu tanımı şu şekilde yapmıştır: "Tanınmış Uluslararası Yayınevi: En az beş yıl uluslararası düzeyde düzenli faaliyet yürüten, yayımladığı kitaplar dünyanın bilinen üniversitelerinin kataloglarında yer alan ve aynı alanda farklı yazarlara ait en az 20 kitap yayımlamış olan yayınevi"dir. (http://www.uak.gov.tr/?q=node/85#2018N)

Aynı zamanda akademisyen yazarlarımızca yayınevimize sıklıkla başvurulduğu üzere, “Akademik Teşvik Ödeneği” yönetmeliğinde belirtilen tanıma göre beş (5) yıl şartını sağlıyor olup, kurulduğu 2001 yılından itibaren uluslararası düzeyde, düzenli basım ve 20’ den fazla ülkede dağıtım faaliyetlerini yürütmektedir. 17 Ocak 2020 tarihinde güncellenmiş Akademik Teşvik Yönetmeliği’ndeki tanıma göre de tüm temel alanlarda “Tanınmış Uluslararası Yayınevi” statüsündedir. “Akademik Teşvik Ödeneği Yönetmeliğinde Değişiklik Yapılmasına Dair Yönetmelik” (17 Ocak 2020, Resmî Gazete Sayı: 31011, Karar Sayısı: 2043) yayımlanmıştır. Adı geçen Yönetmelikte 3. maddenin 1. fıkrasının (l) bendine ”düzenli faaliyet yürüten”, ibaresinden sonra gelmek üzere “Türkçe dışındaki dillerde” ibaresi eklenmiştir. Yayınevimizin “TÜRKÇE DIŞINDAKİ DİLLERDE” tüm temel alanlarda en az 20 (YİRMİ) adet yayını bulunmaktadır.

"Serüven Yayınevi" 2001 yılında kurulmuş olup, kuruluşundan bu yana düzenli faaliyet yürütmektedir. Yayınevimiz 1300'ün üzerinde kitap yayımlamıştır. Serüven Yayınevi tarafından yayımlanan kitaplar Princeton Üniversitesi, Columbia Üniversitesi, Harvard Üniversitesi, Oxford Üniversitesi, Halle Wittenberg Üniversitesi, Toronto Üniversitesi, Britanya Üniversitesi, Stanford Üniversitesi, Kaliforniya Üniversitesi, Duke Üniversitesi, Chicago Üniversitesi ve Amerika Birleşik Devletleri Kongre Kütüphanesi gibi dünyanın önde gelen üniversite ve kamu kütüphanelerinin kataloglarında yer almaktadır.

C. Cansın Selin Temana

Genel Yayın Yönetmeni

SERÜVEN YAYINEVİ
Yaşar HİZ
Feyzi Çakmak 1 Sok. No:22/A
Tel:0312/384 80 40 Kızılay/ANKARA
Mithatpaşa V. D. 491 295 31026

SERÜVEN YAYINEVİ

İLGİLİ MAKAMA

"Serüven Yayınevi", Üniversitelerarası Kurul Başkanlığı (ÜAK)'nın Ekim 2023 Dönemi **Doçentlik Başvuru Şartları**'nda belirtilmiş tanıma göre "Tanınmış Uluslararası Yayınevi" statüsündedir.

ÜAK söz konusu tanımı; "Uluslararası Yayınevi: En az dört yıl uluslararası düzeyde düzenli faaliyet yürüten, yayımladığı kitaplar Yükseköğretim Kurulunca tanınan sıralama kuruluşlarınca belirlenen dünyada ilk 500'e giren üniversite kütüphanelerinde kataloglanan ve aynı alanda farklı yazarlara ait en az 20 kitap yayımlamış olan yayınevi" ifadesine yer verilmektedir. (http://www.uak.gov.tr/?q=node/85#2018N).

Aynı zamanda akademisyen yazarlarımızca yayınevimize sıklıkla başvurulduğu üzere, **"Akademik Teşvik Ödeneği"** yönetmeliğinde belirtilen tanıma göre beş (5) yıl şartını sağlıyor olup, kurulduğu 2001 yılından itibaren uluslararası düzeyde, düzenli basım ve 20' den fazla ülkede dağıtım faaliyetlerini yürütmektedir.

17 Ocak 2020 tarihinde güncellenmiş **Akademik Teşvik Yönetmeliği**'ndeki tanıma göre de tüm temel alanlarda "Tanınmış Uluslararası Yayınevi" statüsündedir. "Akademik Teşvik Ödeneği Yönetmeliğinde Değişiklik Yapılmasına Dair Yönetmelik" (17 Ocak 2020, Resmî Gazete Sayı: 31011, Karar Sayısı: 2043) yayımlanmıştır. Adı geçen Yönetmelikte 3. maddenin 1. fıkrasının (l) bendine "düzenli faaliyet yürüten", ibaresinden sonra gelmek üzere "Türkçe dışındaki dillerde" ibaresi eklenmiştir. Yayınevimizin "TÜRKÇE DIŞINDAKİ DİLLERDE" tüm temel alanlarda en az 20 (YİRMİ) adet yayını bulunmaktadır.

1300'ün üzerinde kitap yayımlayan firmamız, Türkçe ve diğer dillerde, yerli ve yabancı yazarlar tarafından hazırlanan eserleri okuyucuyla buluşturmuştur.

Ek listelerde yayınevimiz tarafından T.C. Üniversitelerarası Kurul Başkanlığınca belirlenmiş **doçentlik temel alanlarına** ve **Akademik Teşvik Yönetmeliğine** göre yayımlanmış bazı kitap listelerimiz ve yayınevimizce yayımlanan ve ülkemiz dışında bilinen / tanınmış çeşitli üniversite kütüphanelerinin kataloglarında yer alan kitaplarımız sıralanmıştır.

SERÜVEN YAYINEVİ
Yaşar HIZ
Fevzi Çakmak 1 Sok. No:22/A
Tel:0312 384 80 40 Kızılay/ANKARA
Mithatpaşa V. D. 491 295 31026

EĞİTİM/EDUCATION			
1	A Catalogue of Play Equipment	Jean Lee Hunt	978-605-4517-43-5
2	A Catechism of Familiar Things; Their History, and the Events Which Led to Their Discovery With a Short Explanation of Some of the Principal Natural	Benziger Brothers	978-605-4517-42-8
3	Dr. Montessori's Own Handbook	Maria Montessori	978-605-4517-41-1
4	The School and Society Being three lectures	John Dewey	978-605-4517-40-4
5	The Mind of the Child, Part II. The Development of the Intellect, International Education	William Thierry Preyer	978-605-4517-44-2
6	Talks To Teachers On Psychology; And To Students On Some Of Life's Ideals	William James	978-605-4517-45-9
7	Student und Alkohol	Leopold Löwenfeld	978-605-4517-46-6
8	The Grammar School Boys of Gridley or, Dick & Co. Start Things Moving	H. Irving Hancock	978-605-4517-54-1
9	The Infant System For Developing the Intellectual and Moral Powers of all Children, from One to Seven years of Age	Samuel Wilderspin	978-605-4517-53-4
10	Study of Child Life	Marion Foster Washburne	978-605-4517-55-8
11	The Mind and Its Education	George Herbert Betts	978-605-4517-52-7
12	The Nervous Child	Hector Charles Cameron	978-605-4517-51-0
13	What the Schools Teach and Might Teach	John Franklin Bobbitt	978-605-4517-50-3
14	Youth: Its Education, Regimen, and Hygiene	G. Stanley Hall	978-605-4517-48-0
15	Éducation et sociologie	Émile Durkheim	978-605-4517-72-5
16	Strese Güle Güle	Haluk Öztekin	9786059825764
17	Derslerim Harika	Gizel Hazan	9786059825641
18	Kuantum'a Yolculuk	Birol Ertan	9786051801452
19	Örneklerle Gelişim Psikolojisi	Ferit Yavuz	9786051800868
20	Çocuk Suçluluğu	Müjdat Avcı	9786059825931
21	The Advancement Of Learning	Francis Bacon	978-625-7721-59-2
22	Autobiography and Selected Essays	Thomas Henry Huxley	978-625-7721-60-8
23	Academıc Research & Revıews In Educatıonal Scıences	Kolektif	978-625-8075-33-5
24	The Rover Boys at School	Edward Stratemeyer	978-625-7721-58-5
25	What the Mother of a Deaf Child Ought to Know	John Dutton Wright	978-625-7721-61-5
26	Theory and research in educational sciences- october 2022	Kolektif	978-605-4517-58-9
27	Theory and research in educational sciences- june 2022	Kolektif	978-625-7721-92-9
28	Academic research & reviews in educational sciences	Kolektif	978-625-7721-36-3

FEN VE MATEMATİK / SCIENCE AND MATHEMATICS			
1	Mathematics in Greece: A History	Florian Cajori	978-605-4517-61-9
2	Plane Trigonometry: The Basic Principles	Hugh Blackburn	978-605-4517-56-5
3	Calculus in Easy Method	Silvanus P. Thompson	978-605-4517-77-0
4	Mathematics: An Introduction	Alfred North Whitehead	978-605-4517-59-6
5	Elements of Euclid: First Six Books	Editör: John Casey, Euclid	978-605-4517-70-1
6	Insects and Principles Insect Communities Jean	Henri Fabre	978-605-4517-62-6
7	Who is Archimedes from Syracuse	Thomas Little Heath	978-605-4517-49-7
8	A Life Dedicated to Science: Michael Faraday	Walter Jerrold	978-605-4517-71-8
9	A Man of Science in Laboratory: Louis Pasteur	René Vallery-Radot	978-625-7276-81-8
10	High Frequency vs. High Potentiality	Nikola Tesla	978-625-7276-53-5
11	Optical Principles Or a Scientific Study On Reflections, Refractions, Inflections And the Colours Of light.	Isaac Newton	978-605-4517-57-2
12	Laws dominating the Organic Life: Zoonomia Vol. I	Erasmus Darwin	978-605-4517-65-7
13	Downfall of The Human Being and Selection In Connection to Sex 1	Charles Darwin	978-605-4517-47-3
14	Downfall of The Human Being and Selection In Connection to Sex 2	Charles Darwin	978-605-4517-75-6
15	Downfall of The Human Being and Selection In Connection to Sex 3	Charles Darwin	978-605-4517-74-9
16	History of Alchemy And The Onset of Chemistry	M. M. Pattison Muir	978-605-4517-67-1
17	Messenger Of Galileo Galilei Concerning the Distant Stars	Editör: Galileo Galilei / Johannes Kepler	978-605-4517-60-2
18	Darwin and his Effect on Modern Science	A.C. Seward	978-605-4517-76-3
19	Laws dominating the Organic Life: Zoonomia Vol. II	Erasmus Darwin	978-605-4517-64-0
20	Perpectives of Innovation in Science and Mathematics	Kolektif	978-605-4517-63-3
21	The Elements of Geology	William Harmon Norton	978-625-7721-62-2
22	Meteorology The Science of the Atmosphere	Charles Fitzhugh Talman	978-625-7721-64-6
23	Crops And Methods For Soil İmprovement	Alva Agee	978-625-7721-02-8
24	The Complete Herbal	Nicholas Culpeper	978-625-7721-63-9
25	Domestic Animals	Richard L. Allen	978-625-7276-90-0
26	Basics of meteorology: some exercises	Robert Decourcy Ward	978-625-7276-41-2
27	Theory and research in science and mathematics	Kolektif	978-605-71770-8-7

GÜZEL SANATLAR / FINE ART			
1	Seven Discourses On Art	Joshua Reynolds	978-605-4517-66-4
2	The Life Of Michelangelo Buonarroti	John Addington Symonds	978-605-4517-68-8
3	Rembrandt	Mortimer Menpes	978-605-4517-95-4
4	The Florentine Painters Of The Renaissance	Bernhard Berenson	978-625-7276-01-6
5	Chopin and Other Musical Essays	Henry T. Finck	978-605-4517-82-4
6	The Relation of Art to Nature	John William Beatty	978-625-7276-08-5
7	The Psychology of Singing	David Clark Taylor	978-625-7276-09-2
8	The Orchestral Conductor Theory of His Art	Hector Berlioz	978-625-7276-11-5
9	The Notebooks of Leonardo Da Vinci, Complete	Leonardo Da Vinci	978-625-7276-04-7
10	The Dance (by An Antiquary) Historic Illustrations of Dancing from 3300 B.C. to 1911 A.D.	Anonymus	978-625-7721-08-0
11	The Best Portraits in Engraving	Charles Sumner	978-605-4517-97-8
12	Richard Wagner Composer of Operas	John F. Runciman	978-605-4517-96-1
13	Raphael A Collection Of Fifteen Pictures And A Portrait Of The Painter With Introduction And Interpretati-on	Estelle May Hurll	978-605-4517-93-0
14	Prehistoric Textile Art of Eastern United States	William Henry Holmes	978-605-4517-91-6
15	On Conducting (Ueber das Dirigiren): A Treatise on Style in the Execution of Classical Music	Richard Wagner	978-605-4517-90-9
16	Masters of Water-Colour Painting	Herbert Minton Cundall	978-605-4517-89-3
17	Lessons in Music Form A Manual of Analysis of All the Structural Factors and Designs Employed in Musical Composition	Percy Goetschius	978-605-4517-84-8
18	Jean Francois Millet	Estelle May Hurll	978-605-4517-87-9
19	Aspects of Modern Opera Estimates and Inquiries	Lawrence Gilman	978-605-4517-80-0
20	Artistic Activities and Rituals in Ancient Times	Jane Ellen Harrison	978-605-4517-79-4
21	Architectural Designs in Portugal	Walter Crum Watson	978-625-7276-32-0
22	Painting, Sculpture, Architecture for Beginners and Stıudents	Clara Erskine Clement	978-625-7276-19-1
23	How i edited an agriculturel paper	Mark Twain	978-625-7721-56-1

MİMARLIK / ARCHITECTURE			
1	The City of Cupolas	John D. Barry	978-625-7276-17-7
2	Roman Influence in Britain in the Year 1914	F. Haverfield	978-625-7276-18-4
3	Landscape Gardening and Architectural Considerations: An Exposition	Louis Christian Mullgardt	978-625-7276-21-4
4	Democratic Views in Architecture	Claude Fayette Bragdon	978-625-7276-29-0
5	Dseven Lamps Illuminating the Architecture	John Ruskin	978-625-7276-27-6
6	Architectural Applications in Classic and Early Christian Periods	Editör: John Slater, T. Roger Smith	978-625-7276-33-7
7	Architectural Designs in Portugal	Walter Crum Watson	978-625-7276-32-0
8	How to Design a Garden	W. Robinson	978-625-7276-24-5
9	Painting, Sculpture, Architecture for Beginners and Stıudents	Clara Erskine Clement	978-625-7276-19-1
10	The Nebula Coating	John Meade Falkner	978-625-7276-12-2
11	Gothic Ecclesiastical Architectural Perspectives	Matthew Holbeche Bloxam	978-625-7276-25-2
12	Architecture in Gothic and Renaissance Eras	T. Roger Smith	978-625-7276-31-3
13	Cathedral of Strasburg in Unfinished Version	Anonymous	978-625-7721-09-7
14	Old St. Paul's Cathedral	William Benham	978-625-7276-20-7
15	The Architecture of Provence and the Riviera	David MacGibbon	978-625-7276-23-8
16	Italian Villas and Their Gardens	Edith Wharton	978-625-7276-26-9
17	Royal Palaces and Parks of France	Milburg Francisco Mansfield	978-625-7276-30-6
18	An Architect's Note-book in Spain	Matthew Digby Wyatt	978-625-7276-34-4
19	The Shores of the Adriatic	Frederick Hamilton Jackson	978-625-7276-36-8
20	How to judge architecture: a popular guide to the appreciation of buildings	Russell Sturgis	978-625-7276-37-5

SOSYAL / SOCIAL			
1	Rome in Pagan and Christian Times	Rodolfo Amedeo Lanciani	978-625-7276-67-2
2	Gods in Maya Manuscripts	Paul Schellhas	978-625-7276-75-7
3	Küçük Asya'da Kutsal Kent Euchaita ve Bizans Dönemi Taş Eserleri	Esra Keskin	9786059825979
4	Life and sport in China	Oliver G. Ready	978-625-7721-55-4
5	New searches and studies in social and humanities sciences	Kolektif	978-625-7721-24-0
6	Harava: Etimolojik Köken	Mevlüt Kaya	9786051800158
7	Dragon'un Dönüşü "Çin"	Tayfun Tuncay Tosun	9786059825900
8	Erich Fromm- Analitik Sosyoloji	Sevra Fırıncıoğulları	9786059825924
9	Ordu Tarihinde Olaylar ve İnsanlar	Hikmet Pala	9786059825887
10	Demokrat Parti Dönemi Ekonomi Politikaları ve Kalkınma Çabaları	Zahide Sungur	9786051800233
11	Academic Research & Reviews in Social, Human and Administrative Sciences	Kolektif	978-625-7721-46-2
12	Geç Hitit Şehir Devletleri'nden Sam'al (M.Ö. 1200-600)	Cengiz Demirel	9786051800035
13	Burdur Kitabı - 4 : İnsan ve Mekan	Editör: Zafer Gölen	9786059825870
14	Türkistan'dan Uzak Diyara Beşkaza Fethiye ve Seydikemer Yörükleri	Eren Fehmi Eroğlu	9786051800004
15	Kadın Seyyahların İzlenimlerinde Osmanlı ve Batı Dünyası	Selçuk Düğer	9786059825863
16	Büyük Oyunda Kapanmayan Perde : Afganistan	Ömer Ersoy	9786059825665
17	Bir Dünya Cenneti Kadıköy ve Edebiyatımız	Haluk Öner	9786059825566
18	Siyasal Afiş ve İlanların Dilinden Türkiye'de Toplumsal Değişim ve Siyaset	Mustafa Macit	9786051801193
19	Ülkücü Manifesto Ülkücünün El Kitabı	Kürşat Tonguç	9786051801346
20	Fransa - Suriye Kıskacında Hatay	Ömer Erden	9786051801131
21	Gürcü Hatun	Dato Turaşvili	9786051801056
22	New searches and studies in social and humanities sciences 2	Kolektif	978-625-7721-23-3
23	Turan'a Doğru	Metin Hakverdioğlu	9786051801407
24	Theory and research in social, human and administrative sciences - october	Kolektif	978-605-71770-7-0
25	A scientific study on international law. volume 1-2	L. Oppenheim	978-625-7276-35-1
26	Theory and research in social, human and administrative sciences	Kolektif	978-625-7721-83-7
27	Yoga in daily life	Sri Swami Sivananda	978-625-7721-54-7
28	How i edited an agriculturel paper	Mark Twain	978-625-7721-56-1
29	Eccentricities of the animal creation	John Timbs	978-625-7721-57-8
30	Theory and research in social, human and administrative sciences	Kolektif	978-625-7721-75-2
31	A book of women	Anonymous	978-625-7721-10-3
32	What the mother of a deaf child ought to know	John Dutton Wright	978-625-7721-61-5

SOSYAL / SOCIAL			
33	Four introductory lectures on political economy	Nassau William Senior	978-625-6399-51-8
34	INTERNATİONAL COPYRİGHT	George Haven Putnam	978-625-6399-52-5
35	POLITICAL ECONOMY	WILLIAM ROSCHER	978-625-6399-53-2
36	Definition & Reality in the General Theory of Political Economy	Thomas Colignatus	978-625-6399-62-4
37	ESSAYS ON SOME UNSETTLED QUESTIONS OF POLITICAL ECONOMY	John Stuart Mill	978-625-6399-59-4
38	ECONOMICS	William Stanley Jevons	978-625-6399-61-7
39	Essays on Political Economy	Frédéric Bastiat	978-625-6399-60-0
40	Principles Of Political Economy	John Stuart Mill	978-625-6399-57-0
41	A Contribution to the Critique of Political Economy	Karl Marx	978-625-6399-63-1
42	The Principles of Scientific Management	Frederick Winslow Taylor	978-625-6399-54-9
43	Social Rights And Duties Addresses to Ethical Societies	leslie stephen	978-625-6399-56-3
44	ON THE PRINCIPLES OF POLITICAL ECONOMY, AND TAXATION	DAVID RICARDO	978-625-6399-58-7
45	THE ECONOMIST	Xenophon	978-625-6399-55-6

MÜHENDİSLİK / ENGINEERING			
1	Landscape Gardening and Architectural Considerations: An Exposition	Louis Christian Mullgardt	978-625-7276-38-2
2	Experimental Research in Energy Production	Michael Faraday	978-625-7276-39-9
3	The Advance of Inventions In The Nineteenth Century	Edward W. Byrn	978-625-7276-42-9
4	Aspects of Aircraft and Submarines	Willis J. Abbot	978-625-7276-40-5
5	The Functional Structure of Steam Engines	Anonymous	978-625-7721-07-3
6	Basics of Meteorology: Some Exercises	Robert DeCourcy Ward	978-625-7276-41-2
7	The Basical Knowledge on Geology	William Harmon Norton	978-625-7276-44-3
8	ElectromagneticEquipment in Earliest Forms	Robert A. Chipman	978-625-7276-43-6
9	Iron Workers and Tool Makers: An Industrial Background Study	Samuel Smiles	978-625-7276-45-0
10	Experiments in Mechanics, Magnetics, Optics, Hydrostatics and Pneumatics	Francis Hauksbee (the Younger)	978-625-7276-47-4
11	Airplane in Earliest Forms	Wilbur Wright	978-625-7276-46-7
12	Some Mooted Questions in Reinforced Concrete Design	Edward Godfrey	978-625-7276-49-8
13	Samples of the Most Common Minerals and Rocks	William O. Crosby	978-625-7276-48-1
14	The Atmosphere: Its Function and Structure	Charles Fitzhugh Talman	978-625-7276-50-4
15	The Principles of Scientific Management	Frederick Winslow Taylor	978-625-7276-51-1
16	High Frequency vs. High Potentiality	Nikola Tesla	978-625-7276-53-5
17	A History of the Growth of the Steam-Engine	Robert HenryThurston	978-625-7276-52-8
18	The Mechanical Properties of Wood	Samuel J. Record	978-605-4517-73-2
19	A Catechism of the Steam Engine	John Bourne	978-625-7721-16-5
20	How it Works	Archibald Williams	978-625-7721-11-0
21	Academic research & reviews in engineering	Kolektif	978-625-7721-38-7
22	Theory and research in engineering	Kolektif	978-605-4517-86-2
23	Theory and research in engineering - june 2022	Kolektif	978-625-7721-87-5

SPOR / SPORT			
1	Book of the Boone and Crockett Club: A Hunting Myth	George Bird Grinnell	978-625-7276-56-6
2	The Science of Swimming	Editör: Frank Eugen Dalton, Louis C. Dalton	978-625-7276-60-3
3	A Clever Boy Can Do these Activities	Harold Armitage	978-625-7276-54-2
4	Function of Half-Back in School, Football, and Golf	Ralph Henry Barbour	978-625-7276-80-1
5	Atlantic Classical Series II	Jane Addams	978-625-7276-55-9
6	Philosophical Considerations on Sport	John Ayrton Paris	978-625-7276-68-9
7	These Sports are Beneficial for Boys	A. R. Calhoun	978-625-7276-58-0
8	Ladies in the Pitch: Scenes in Sport	Lady Violet Greville	978-625-7276-76-4
9	Scenes of Fishing and Shooting Sports	Grover Cleveland	978-625-7276-65-8
10	The Sports Which the Deities Did	Paul Laurence Dunbar	978-625-7276-59-7
11	Football in American Style	Walter Camp	978-625-7276-74-0
12	Sports and Games We Can Do Outdoors	Claude Harris Miller	978-625-7276-63-4
13	Dogs Used in Hunting Areas	Oliver Hartley	978-625-7276-57-3
14	Scenes of Sportsmen Vol 1-2	Ivan Turgenev	978-625-7276-64-1
15	Sports and Hobbies of English People	Joseph Strutt	978-625-7276-62-7
16	CricketHorace	G. Hutchinson	978-625-7276-72-6
17	Life and sport in China	Oliver G. Ready	978-625-7721-55-4
18	A.B.C. of Snap Shooting, Sporting, Exhibition, and Military	Horace Fletcher	978-625-7721-12-7
19	Camps and Trails in China Roy Chapman Andrews and Yvette	Borup Andrews	978-625-7721-13-4
20	Fishing and Shooting Sketches	Grover Cleveland	978-625-7721-15-8

SAĞLIK / HEALTH			
1	Medicine in Modern Times: How it Has Evolved	William Osler	978-625-7276-79-5
2	Subjects Avoided in Sex: A Discussion In Plain English	Henry Stanton	978-625-7276-78-8
3	Little Masterpieces of Science	Editör: George Iles	978-625-7276-73-3
4	The Mind Having No Trouble and Concern	Herbert J. Hall	978-625-7276-61-0
5	Considerations on the Nature of Nursing	Florence Nightingale (İngiliz)	978-625-7276-71-9
6	Research on Life and Death – A Psychological Perspective Part 1	Xavier Bichat	978-625-7276-69-6
7	Research on Life and Death – A Psychological Perspective Part 2	Xavier Bichat	978-625-7276-66-5
8	Common Sense Arising From the Nerve System	Annie Payson Call	978-625-7276-70-2
9	A Book of Women	Anonymous	978-625-7721-10-3
10	Suggestions to Women on Private Sex	R. B. Armitage	978-625-7276-77-1
11	A Life Dedicated to Science and Laboratory: Louis Pasteur	René Vallery-Radot	978-625-7276-81-8
12	How Men and Animals Express Their Emotions	Charles Darwin	978-625-7276-87-0
13	Ginseng and Other Plants of Medicinal Value	Arthur Robert Harding	978-625-7276-85-6
14	A treatise on sheep	Ambrose Blacklock	978-625-7276-82-5
15	Materia Medica and Therapeutics	John B. Beck	978-625-7276-86-3
16	Half-Yearly Abstract Of The Medical Sciences: Being A. Digest Of British And Continental Medicine, And Of The Progress Of Medicine And The Collateral Sciences	Kolektif, Editor: William Domett Stone	978-625-7276-83-2
17	Lectures On Diseases Of The Heart	Edwin M. Hale	978-625-7276-89-4
18	Örneklerle Gelişim Psikolojisi	Ferit Yavuz	9786051800868
19	Food and Health	Anonymous	978-605-4517-69-5
20	A Guide to Health	Mahatma Gandhi	978-625-7721-17-2
21	Theory and research in health sciences- october 2022	Kolektif	978-605-71770-9-4
22	Theory and research in health sciences	Kolektif	978-625-7721-88-2
23	The Mind of the Child, Part II. The Development of the Intellect, International Education	William Thierry Preyer	978-605-4517-44-2
24	What the mother of a deaf child ought to know	John Dutton Wright	978-625-7721-61-5

25	The science of being well	Wallace Delois Wattles	978-625-6399-42-6
26	The young mother: management of children in regard to health	William A. Alcott	978-625-6399-45-7
27	A Practical Physiology: A Text-Book for Higher Schools	Albert F. Blaisdell	978-625-6399-43-3
28	Curiosities of Medical Experience	J. G. Millingen	978-625-6399-44-0
29	Health and education	Charles Kingsley	978-625-6399-46-4
30	A Handbook of Health	Woods Hutchinson	978-625-6399-47-1
31	Landmarks Medical and Surgical	Luther Holden	978-625-6399-48-8
32	Histology of the blood, normal and pathological	Paul Ehrlich and Adolf Lazarus	978-625-6399-49-5
33	Andreas Vesalius, the Reformer of Anatomy	James Moores Ball	978-625-6399-50-1

İLAHİYAT			
1	The Religion of Babylonia and Assyria	Theophilus Pinches	978-625-7276-07-8
2	The Koran	Çeviren John Medows Rodwell	978-625-7276-13-9
3	The Jesus of History	Terrot Reaveley Glover	978-625-7276-14-6
4	The Imitation of Christ	Thomas Kempis	978-625-7276-15-3
5	The Future of Islam	Wilfrid Scawen Blunt	978-625-7276-16-0
6	Farklı Yönleriyle Endülüs Hadisçiliği	Mustafa Öztoprak	9786051801674
7	Anadolu'nun Yitik Halkı Yezidiler	Murat Şahin	9786059825252
8	Kur'an'da Mustaz'Af ve Müstekbir Kavramlarının Semantik Analizi	Faruk Özdemir	9786051800134
9	Dualarımın Başrolü	Fatih Kaya	9786059825719
10	Müslümanlar Nereye Koşuyor!	Işık Evren Türk	9786059825351
11	İlahi Hakikatler 1-2	Derin Batıni	9786059825412
12	Tanrı Anlayışı	Cemil Sena	9786059825467
13	İsrailiyatın Hadise Girişi	Ali Kuzudişli	9786051801605
14	İnançlı Filozoflar Antolojisi	Ekrem Sevil	9786051801520
15	Sonsuzluğun Sonsuzluğu - 114 Kod	Murat Uhray	9786051801575
16	Allah'ı Arayan İmam	Mehmet Tekeci	9786051801049
17	Budizm'de Manastır Hayatı	Emine Zehra Turan	9786051800141
18	Narsisizm ve Dindarlık	Rıza Altun	9786059825993
19	Hazreti Muhammed'in Felsefesi	Cemil Sena	9786059825207
20	İstidlal - Hulviyyat Örneği	Nail Karagöz	9786059825399
21	Dialogues Concerning Natural Religion	David Hume	978-625-6399-93-8
22	A Dictionary of Islam	Thomas Patrick Hughes	978-625-6399-95-2
23	History of the Warfare of Science with Theology in Christendom	Andrew Dickson White	978-625-6399-94-5

24	Institutes of the Christian Religion	John Calvin	978-625-6399-96-9
25	History of Dogma	Adolf von Harnack	978-625-6399-97-6
26	A Biblical and Theological Dictionary	Richard Watson	978-625-6399-98-3
27	Key to the Science of Theology	Parley P. Pratt	978-625-6450-15-8
28	The Confessions of Al Ghazzali	Ghazzali	978-625-6450-10-3
29	Development of Muslim Theology	Duncan Black	978-625-6450-19-6
30	The Philosophy and Theology of Averroes	Averroës	978-625-6450-07-3
31	The Seventy's Course in Theology	B. H. Roberts	978-625-6450-04-2
32	The Theology of Holiness	Dougan Clark	978-625-6450-00-4
33	The Sympathy of Religions	Thomas Wentworth Higginson	978-625-6450-01-1
34	The Story of Creation as Told By Theology and By Science	T. S. Ackland	978-625-6450-02-8
35	Thoughts on Life and Religion	F. Max Müller	978-625-6399-99-0

FİLOLOJİ			
1	Geçmiş Zamanın Ardından	Mustafa Ever	9786059825849
2	Karvan-ı Ömr ve Kitap Dışında Kalan Şiirler	Servet Tiken	9786051801186
3	Kuloğlu Şeyh Hacı İlyas Bağ-ı Behişt (2 Cilt Takım)	Kollektif	9786059825955
4	Rüyalar Köprüsü	Mustafa Baltacı	9786051800042
5	Bir Adın Vardı Senin	Gülben Kocabıçak	9786051801087
6	Romanın ve Edebi Türlerin Sosyolojisi	Sevda Fırıncıoğulları	9786051800820
7	Amasyalı Nebzi ve Divan'ı	Sait Okumuş	9786051800226
8	Yunus Emre Divanı'ndan Seçmeler	Yunus Emre	9786051800349
9	Konstantin Paustovski'nin Öykü Sanatı	Sevinç Üçgül	9786051800011
10	Modern Gürcü Hikayeleri	Harun Çimke	9786059825757
11	Fevzi Divanı	Özer Şenödeyici	9786059825672
12	Türk Romanında Kentleşme ve Kentlileşme 1950-1980	Servet Tiken	9786051801650
13	Rus Edebiyatından Bir Savaş Nesri Yazarı: Yuri Bondarev	Badegül Can Emir	9786051801643
14	Hayrabolulu Hasib Divanı	Kollektif	9786051801438
15	Naili Divanı Sözlüğü (2 Cilt Takım)	Özer Şenödeyici	9786051801353
16	Şairin İlimle İmtihanı	Olcay Kocatürk	9786051801421
17	Viktor Petroviç Astafyev'in Öykülerinde Köy Teması	Reyhan Çelik	9786051800875
18	Tanzimat Hikaye ve Romanlarında Deniz	Beste Semiha Bahçeci	9786051800066
19	Yusuf Atılgan'ın Aylak Adam Romanına Bahtin'in Diyaloji Kuramı Eksenli Bir Yaklaşımı	Hasan Cuşa	9786059825733
20	Lisan ve Edebiyatımız Hakkında Tahlil - Tankit - Mukayese	Cezmi Ertuğrul	9786059825580
21	Della illustrazione delle lingue antiche e moderne e principalmente	Cesare Lucchesini	978-625-6450-20-2
22	The pronunciation of Greek; accent and quantity. A philological inquiry	Blackie	978-625-6450-03-5
23	Opuscula: Essays chiefly Philological and Ethnographical	R. G. Latham	978-625-6450-09-7
24	Homer and Classical Philology	Friedrich Wilhelm Nietzsche	978-625-6450-16-5

25	Philological Proofs of the Original Unity and Recent Origin of the Human Race	Arthur James	978-625-6450-11-0
26	Catalanisches Streitgedicht zwischen En Buc und seinem Pferd	Wendelin Foerster	978-625-6450-18-9
27	A Philological Essay Concerning the Pygmies of the Ancients	Edward Tyson	978-625-6450-22-6
28	First Italian Readings	Various	978-625-6450-14-1
29	Introduction to the study of the history of language	Willem Sijbrand Logeman	978-625-6450-13-4
30	Pygmalion	Bernard Shaw	978-625-6450-08-0
31	Lectures on the Science of Language	F. Max Müller	978-625-6450-12-7
32	Æsthetic as science of expression and general linguistic	Benedetto Croce	978-625-6450-21-9
33	The Frontiers of Language and Nationality in Europe	Leon Dominian	978-625-6450-05-9
34	International Language and Science	Louis Couturat	978-625-6450-17-2
35	The Arawack Language of Guiana in its Linguistic and Ethnological Relations	Daniel Garrison	978-625-6450-06-6
36	Grammatical Sketch of the Heve Language	Buckingham Smith	978-625-7721-57-8
37	The Frontiersmen	Charles Egbert Craddock	978-625-6760-59-2
38	Origine della lingua italiana: dissertazione	Luigi Morandi	978-625-6760-71-4
39	Dictionary of the Chinook Jargon, or, Trade Language of Oregon	George Gibbs	978-625-6399-35-8
40	The arawack language of guiana in its linguistic and ethnological relations	Daniel Garrison Brinton	978-625-6760-60-8

ZİRAAT / AGRICULTURE			
1	Characteristics of Climbing Plants	Charles Darwin	978-625-7276-84-9
2	Marvellous Creatures Living in a Pond	Henry J. Slack	978-625-7276-88-7
3	Domesticated Animals	Richard L. Allen	978-625-7276-90-0
4	Wood and Its Mechanical Characteristics	Samuel J. Record	978-625-7276-96-2
5	A Complete Guide of 400 Herbs	Nicholas Culpeper	978-625-7276-91-7
6	Flowers Which Can Be Grown in a Farm	Arthur Owens Cooke	978-625-7276-92-4
7	Basic Information on Botany For Beginners and Students	Asa Gray	978-625-7276-95-5
8	Cato and Varro: On Agriculture in Roman Time	Marcus Porcius Cato	978-625-7276-93-1
9	The Basics of Agriculture	George E. Waring	978-625-7276-94-8
10	Practical And Critical Considerations on Wood and Garden	Gertrude Jekyll	978-625-7276-99-3
11	Geological Features of A Town	Charles Kingsley	978-625-7721-04-2
12	A Treatise on Sheep	Ambrose Blacklock	978-625-7721-00-4
13	The History of The Hen Fever A Humorous Record	George P. Burnham	978-625-7276-98-6
14	The Bee-keeper's Manual	Henry Taylor	978-625-7721-06-6
15	Wayside and Woodland Trees: A pocket guide to the British sylva	Edward Step	978-625-7276-97-9
16	Crops and Methods for Soil Improvement	Alva Agee	978-625-7721-02-8
17	Farmers of Forty Centuries or, Permanent Agriculture in China, Korea and Japan	F. H. King	978-625-7721-05-9
18	Cabbages and Cauliflowers: How to Grow Them	James John Howard Gregory	978-625-7721-01-1
19	Ginseng and Other Plants of Medicinal Value	Arthur Robert Harding	978-625-7276-85-6
20	Nişan Antreasyan Fındık Ziraati ve Ticareti	Sezai Balcı, Mevlüt Kaya	9786051800165
21	Theory and research in agriculture, forestry and aquaculture sciences	Kolektif	978-605-4517-83-1
22	Academic research & reviews in agriculture, forestry and aquaculture sciences	Kolektif	978-625-7721-35-6
23	International Academic Research and Reviews in Agriculture, Forestry and Aquaculture Sciences	Editors: Prof. Dr. Oğuzhan DOĞANLAR Dr. İlhami TOZLU	978-625-6399-73-0

Yazar Adı	Kitap Adı	Kütüphane ve Katalog Numarası
Özer Şenödeyici	Nâilî divanı sözlüğü	**Universitäts- und Landesbibliothek Sach**sen-Anhalt / Zentrale 1194942375, (DE-627)172463626X (DE-599)KXP172463626X
Mustafa Macit	Türkiye'de Toplumsal Değişim ve Siyaset Siyasal Afiş ve İlanların Dilinden: Çok Partili Demokrasiye Geçişten Günümüze	**Princeton University Library;** JF2112.A4 M334 2015
Mustafa Macit	Türkiye'de Toplumsal Değişim ve Siyaset Siyasal Afiş ve İlanların Dilinden: Çok Partili Demokrasiye Geçişten Günümüze	**Harvard University;** JF2112.A4 M334 2015Formun Üstü
Mustafa Macit	Türkiye'de Toplumsal Değişim ve Siyaset Siyasal Afiş ve İlanların Dilinden: Çok Partili Demokrasiye Geçişten Günümüze	**Columbia University** in the City of New York; ocn949958204,
Mustafa Macit	Türkiye'de Toplumsal Değişim ve Siyaset Siyasal Afiş ve İlanların Dilinden: Çok Partili Demokrasiye Geçişten Günümüze	**New York University:** 949958204
Mustafa Macit	Kadın Seyyahların İzlenimlerinde Osmanlı ve Batı Dünyası	Princeton University Library; G463 .D83 2015
Mustafa Macit	Kadın Seyyahların İzlenimlerinde Osmanlı ve Batı Dünyası	Harvard University; 99014537005020394
Mustafa Macit	Kadın Seyyahların İzlenimlerinde Osmanlı ve Batı Dünyası	Columbia University in the City of New York; ocn931658783
Emre Timur	Palyaçonun Listesi : Türkiye›nin İlk Varoluşçu Romanı	Moreland City Library
Hayrabolulu Seyyid Mehmed Hasîb; Ramazan Ekinci; Suat Donuk	Hayrabolulu Hasîb Dîvânı	University of Chicago Library; PL248.H39 Z46 2015
Esra Keskin	Küçük Asya'da Kutsal Kent Euchaita ve Bizans Dönemi Taş Eserleri	Dumbarton Oaks Research Library; 1030082969 KOÇ University Library; Vav sessizliği
Hayrabolulu Seyyid Mehmed Hasîb; Ramazan Ekinci; Suat Donuk	Hayrabolulu Hasîb Dîvânı	Stanford University Libraries; 964356572
Hayrabolulu Seyyid Mehmed Hasîb; Ramazan Ekinci; Suat Donuk	Hayrabolulu Hasîb Dîvânı	University of Washington Libraries; 964356572
Kuloğlu Şeyh Hacı İlyas; Bünyamin Taş	Bâğ-ı Behişt : (inceleme - tenkitli metin)	Harvard University; 933752671
Mustafa Macit	Türkiye'de Toplumsal Değişim ve Siyaset Siyasal Afiş ve İlanların Dilinden: Çok Partili Demokrasiye Geçişten Günümüze	Library of Congress, 949958204
Mustafa Macit	Türkiye'de Toplumsal Değişim ve Siyaset Siyasal Afiş ve İlanların Dilinden: Çok Partili Demokrasiye Geçişten Günümüze	University of Michigan, Ann Arbor, MI, United States, 949958204

Yazar Adı	Kitap Adı	Kütüphane ve Katalog Numarası
Kuloğlu Şeyh Hacı İlyas; Bünyamin Taş	Bâğ-ı Behişt : (inceleme - tenkitli metin)	Princeton University Library; oclc_s:933752671
Kuloğlu Şeyh Hacı İlyas; Bünyamin Taş	Bâğ-ı Behişt : (inceleme - tenkitli metin)	New York University; 933752671
Beste Semiha Bahçeci	Tanzimat Hikâye ve Romanlarında Deniz	Columbia University in the City of New York; ocn953987176 Princeton University Library; PL210.S33 B33 2015g
Murat Şahin	Anadolu'nun yitik halkı Yezidiler	Harvard University; 925342040, Princeton University Library; oclc_
Nebzî; Sait Okumuş	Amasyalı Nebzî ve Divân'ı	Harvard University; 957504079, Princeton University Library; oclc_s:957504079
Servet Tiken	Türk Romanında Kentleşme ve Kentlileşme, 1950-1980	Harvard University; 949895434, New York University; 949895434, Duke University Libraries; PL223.5.U83 T55 2015, Columbia University in the City of New York, Princeton University Library, Princeton, NJ, United States University of Chicago Library, Chicago, IL, United States; ocn949895434
Ertuğrul Cezmi; Sezai Coşkun	Lisan ve Edebiyatımız Hakkında Tahlil-Tenkit-Mukâyese	Harvard University; 1006980605, Princeton University Library; oclc_s:25347497
Ömer Erden	Fransa-Suriye Kıskacında Hatay : (1937-1939)	Universitäts- und Landesbibliothek Sachsen-Anhalt / Zentrale; 16 SA 635, Harvard University; 934711783, New York University; 934711783, Princeton University Library; oclc_s:934711783
İrfan Unutmaz	Aykırı Serüven: Bir Gezide Bilginin de İçinden Geçmek	Princeton University Library; oclc_s:61115181
Ali Kuzudişi	İsrailiyatın Hadise Girişi	Harvard University; 1090272457

Yazar Adı	Kitap Adı	Kütüphane ve Katalog Numarası
Hikmet Pala	Ordu tarihinde olaylar ve insanlar	International Institute of Social History (IISG), Amsterdam, Netherlands, 1039342594
Hikmet Pala	Ordu tarihinde olaylar ve insanlar	Harvard University, Harvard Library, Cambridge, MA, United States, 1039342594
Hikmet Pala	Ordu tarihinde olaylar ve insanlar	Columbia University in the City of New York, Columbia University Libraries, New York, NY, United States, 1039342594
Hikmet Pala	Ordu tarihinde olaylar ve insanlar	New York University, Elmer Holmes Bobst Library, New York, NY, United States, 1039342594
Hikmet Pala	Ordu tarihinde olaylar ve insanlar	Princeton University Library, Princeton, NJ, United States, 1039342594
Özer Şenödeyici	Nâilî divanı sözlüğü [bağlamlı dizin ve işlevsel sözlük]	Universitäts- und Landesbibliothek Sachsen-Anhalt / Zentrale, 1194942432
Özer Şenödeyici	Nâilî divanı sözlüğü [bağlamlı dizin ve işlevsel sözlük]	Harvard University, Harvard Library, Cambridge, MA, United States, 1194942432
Özer Şenödeyici	Nâilî divanı sözlüğü [bağlamlı dizin ve işlevsel sözlük]	Columbia University in the City of New York, Columbia University Libraries, New York, NY, United States, 1194942432
Özer Şenödeyici	Nâilî divanı sözlüğü [bağlamlı dizin ve işlevsel sözlük]	New York University, Elmer Holmes Bobst Library, New York, NY, United States, 1194942432
Özer Şenödeyici	Nâilî divanı sözlüğü [bağlamlı dizin ve işlevsel sözlük]	Princeton University Library, Princeton, NJ, United States, 1194942432
Özer Şenödeyici	Nâilî divanı sözlüğü [bağlamlı dizin ve işlevsel sözlük]	University of Chicago Library, Chicago, IL, United States, 1194942432
Özer Şenödeyici	Nâilî divanı sözlüğü [bağlamlı dizin ve işlevsel sözlük]	University of Washington Libraries, Seattle, WA, United States, 1194942432

Yazar Adı	Kitap Adı	Kütüphane ve Katalog Numarası
Ertuğrul Cezmi, Sezai Coşkun	Lisan ve edebiyatımız hakkında tahlil-tenkit-mukâyese	Morningside University, 1006980605
Ertuğrul Cezmi, Sezai Coşkun	Lisan ve edebiyatımız hakkında tahlil-tenkit-mukâyese	Concordia College Library, Carl B. Ylvisaker Library, 1006980605
Ertuğrul Cezmi, Sezai Coşkun	Lisan ve edebiyatımız hakkında tahlil-tenkit-mukâyese	HathiTrust Digital Library, Ann Arbor, MI, United States, 1006980605
Ertuğrul Cezmi, Sezai Coşkun	Lisan ve edebiyatımız hakkında tahlil-tenkit-mukâyese	Concordia Theological Seminary, CTSFW Library, 1006980605
Ertuğrul Cezmi, Sezai Coşkun	Lisan ve edebiyatımız hakkında tahlil-tenkit-mukâyese	Virginia Tech, University Libraries at Virginia Tech, 1006980605
Ertuğrul Cezmi, Sezai Coşkun	Lisan ve edebiyatımız hakkında tahlil-tenkit-mukâyese	Butler University Libraries, 1006980605
Selçuk Düğer	Seyyahların izlenimlerinde Osmanlı ve Batı dünyası	Princeton University Library, Princeton, NJ, United States, 958496612
Selçuk Düğer	Seyyahların izlenimlerinde Osmanlı ve Batı dünyası	Ohio State University Libraries, 958496612
Selçuk Düğer	Seyyahların izlenimlerinde Osmanlı ve Batı dünyası	Columbia University in the City of New York, Columbia University Libraries, New York, NY, United States, 958496612
Selçuk Düğer	Seyyahların izlenimlerinde Osmanlı ve Batı dünyası	Harvard University, Harvard Library, Cambridge, MA, United States, 958496612
Selçuk Düğer	Seyyahların izlenimlerinde Osmanlı ve Batı dünyası	New York University, Elmer Holmes Bobst Library, New York, NY, United States, 958496612
Ömer Erden	Fransa-Suriye kıskacında Hatay : (1937-1939)	University of Michigan, Ann Arbor, MI, United States, 934711783
Ömer Erden	Fransa-Suriye kıskacında Hatay : (1937-1939)	University of Pennsylvania Libraries, Penn Libraries, 934711783
Ömer Erden	Fransa-Suriye kıskacında Hatay : (1937-1939)	Columbia University in the City of New York, Columbia University Libraries, New York, NY, United States, 934711783

Yazar Adı	Kitap Adı	Kütüphane ve Katalog Numarası
Murat Şahin	Anadolu'nun yitik halkı Yezidiler	Universitäts- und Landesbibliothek Sachsen-Anhalt / Zentrale, 925342040
Murat Şahin	Anadolu'nun yitik halkı Yezidiler	Columbia University in the City of New York, Columbia University Libraries, New York, NY, United States, 925342040
Murat Şahin	Anadolu'nun yitik halkı Yezidiler	New York University, Elmer Holmes Bobst Library, New York, NY, United States, 925342040
Murat Şahin	Anadolu'nun yitik halkı Yezidiler	University of Pennsylvania Libraries, Penn Libraries, 925342040
Murat Şahin	Anadolu'nun yitik halkı Yezidiler	University of Michigan, Ann Arbor, MI, United States, 925342040
Murat Şahin	Anadolu'nun yitik halkı Yezidiler	Ohio State University Libraries, 925342040
Murat Şahin	Anadolu'nun yitik halkı Yezidiler	University of Illinois at Urbana Champaign, Urbana, IL, United States, 925342040
Murat Şahin	Anadolu'nun yitik halkı Yezidiler	University of Kansas, KU Library, Lawrence, KS, United States, 925342040
Authors:Nebzî (Author), Sait Okumuş (Editor)	Amasyalı Nebzî ve Divân'ı	AUC Library, American University in Cairo, New Cairo 11835, Egypt, 957504079
Authors:Nebzî (Author), Sait Okumuş (Editor)	Amasyalı Nebzî ve Divân'ı	Columbia University in the City of New York, Columbia University Libraries, New York, NY, United States, 957504079
Authors:Nebzî (Author), Sait Okumuş (Editor)	Amasyalı Nebzî ve Divân'ı	New York University, Elmer Holmes Bobst Library, New York, NY, United States, 957504079
Authors:Nebzî (Author), Sait Okumuş (Editor)	Amasyalı Nebzî ve Divân'ı	University of Washington Libraries, Seattle, WA, United States, 957504079
Çığlık	Burak Dalay	Pamukkale University, Pamukkale Üniversitesi Merkez Kütüphanesi, OCLC Number / Unique Identifier: 952465442
Beklediğim kadar varsın	Hasan Bulut	Pamukkale University, Pamukkale Üniversitesi Merkez Kütüphanesi, OCLC Number / Unique Identifier: 952565583

Yazar Adı	Kitap Adı	Kütüphane ve Katalog Numarası
Küçük Asya'da Kutsal Kent Euchaita ve Bizans Dönemi Taş Eserleri	Esra Keskin	Koc University Library Suna Kirac Library, OCLC Number / Unique Identifier: 1030082969
Türk romanında kentleşme ve kentlileşme, 1950-1980	Servet Tiken	Suleyman Demirel University, Information Center, OCLC Number / Unique Identifier: 949895434
Kadın seyyahların izlenimlerinde Osmanlı ve Batı dünyası	Selçuk Düğer	Pamukkale University, Pamukkale Üniversitesi Merkez Kütüphanesi, OCLC Number / Unique Identifier: 958496612
Lisan ve edebiyatımız hakkında tahlil-tenkit-mukâyese	Ertuğrul Cezmi, Sezai Coşkun	Pamukkale University, Pamukkale Üniversitesi Merkez Kütüphanesi, OCLC Number / Unique Identifier: 1006980605
(Dualarımın başrolü) : (vuslatımızdan bir avuç dua)	Fatih Kaya, Taşkın Köksal	Pamukkale University, Pamukkale Üniversitesi Merkez Kütüphanesi OCLC Number / Unique Identifier: 953719490
Müslümanlar Nereye Koşuyor : Cui bono / Kazanan kim?	Işık Evren Türk	OCLC Number / Unique Identifier: 937943310
Geçmişin izleri	Rıdvan A.	Pamukkale University, Pamukkale Üniversitesi Merkez Kütüphanesi, OCLC Number / Unique Identifier: 933361162
Vav sessizliği	Aydın. Uzkan	Pamukkale University, Pamukkale Üniversitesi Merkez Kütüphanesi, OCLC Number / Unique Identifier: 952465232
Strese Güle Güle	Haluk Öztekin	Pamukkale University, Pamukkale Üniversitesi Merkez Kütüphanesi, OCLC Number / Unique Identifier: 935333467
İstanbul koşu(k)ları	Bertan Rona, Taşkın Köksal	Pamukkale University, Pamukkale Üniversitesi Merkez Kütüphanesi, OCLC Number / Unique Identifier: 953449449
Gölgeli yaşam kesitleri	Eşref Dursun	Pamukkale University, Pamukkale Üniversitesi Merkez Kütüphanesi, OCLC Number / Unique Identifier: 951668690
Derin aşk	Lykia Jewel, Taşkın Köksal	Pamukkale University, Pamukkale Üniversitesi Merkez Kütüphanesi, OCLC Number / Unique Identifier: 953575801
Karizmatik liderlik & takım bütünlüğüne	Veli Onur Çelik, Taşkın Köksal (Editor), Coşkun Bayrak	Pamukkale University, Pamukkale Üniversitesi Merkez Kütüphanesi, OCLC Number / Unique Identifier: 933224935

YAZAR VE EDİTÖRLERİMİZ

NOT: Yazarlar alfabetik sıraya göre ve bölüm yazarlığı yaptıkları sırada sahip oldukları unvan ve kurum bilgilerine göre eklenmiştir. Bu nedenle güncel bilgilerde değişiklik olabilir.

Prof. Dr.	A. Baran DURAL	Trakya Üniversitesi, İİBF, Siyaset Bilimi ve Kamu Yönetimi, Siyaset ve Sosyal Bilimler ABD
Prof. Dr.	Abdülkadir PEHLİVAN	Karadeniz Teknik Üniversitesi, İİBF, Yönetim Bilişim Sistemleri Bölümü
Prof. Dr.	Ahmet Aksoy	Akdeniz Üniversitesi
Prof. Dr.	Ahmet ÖZER	Sinop Üniversitesi, Su Ürünleri Fakültesi, Sinop
Prof. Dr.	Ahmet Serkan ECE	Bolu Abant İzzet Baysal Üniversitesi Eğitim Fakültesi
Prof. Dr.	Akasya TOPÇU	Ankara Üniversitesi Ziraat Fakültesi Su ürünleri Mühendisliği Bölümü
Prof. Dr.	Akyay UYGUR	Ankara Hacı Bayram Veli Üniversitesi, Turizm Fakültesi,Rekreasyon Yönetimi Anabilim Dalı
Prof. Dr.	Ali ARSLAN	Fırat Üniversitesi, Veteriner Fakültesi
Prof. Dr.	Ali BAŞ	Selçuk Üniversitesi, Edebiyat Fakültesi, Sanat Tarihi Bölümü
Prof. Dr.	Ali Hakan IŞIK	Burdur Mehmet Akif Ersoy Üniversitesi, Mühendislik-Mimarlık Fakültesi
Prof. Dr.	Ali KARA	Uludağ Üniversitesi Fen-Edebiyatı Fakültesi, Fizikokimya Anabilimdalı
Prof. Dr.	Ali KIZILET	Marmara Üniversitesi Spor Bilimleri Fakültesi
Prof. Dr.	Ali Rıza ABAY	Yalova Üniversitesi, Sosyal Hizmet Bölümü
Prof. Dr.	Ali Rıza Tunçdemir	Necmettin Erbakan Üniversitesi Dişhekimliği Fakültesi
Prof. Dr.	Alpaslan Dayangaç	Osmaniye Korkut Ata Universitesi Saglik Bilimleri Fakultesi
Prof. Dr.	Alper AYTEKİN	Bartın Üniversitesi, İİBF, Yönetim Bilişim Sistemleri Bölümü
Prof. Dr.	Altay EREN	Bolu Abant İzzet Baysal Üniversitesi Eğitim Fakültesi
Prof. Dr.	Arife KAPTAN	Cumhuriyet Üniversitesi Diş Hekimliği Fakültesi, Çocuk Diş Hekimliği Anabilim Dalı, Sivas, Türkiye
Prof. Dr.	Arzu KAVAZ YÜKSEL	Atatürk Üniversitesi Teknik Bilimler Meslek Yüksekokulu Gıda İşleme Bölümü
Prof. Dr.	Arzu ORGAN	Pamukkale Üniversitesi İ.İ.B.F
Prof. Dr.	Aydın USTA	Emekli Öğretim Üyesi
Prof. Dr.	Ayla BOZDAĞ	KTUN Mühendislik ve Doğa Bilimleri Fakültesi Jeoloji Mühendisliği Bölümü, Konya

Prof. Dr.	Ayla YILDIZ	Sivas Cumhuriyet Üniversitesi, Eğitim Bilimleri Fakültesi
Prof. Dr.	Aysel ŞAHAN	Çukurova Üniversitesi, Su Ürünleri Fakültesi
Prof. Dr.	Ayşe Aslıhan EROĞLU	Atatürk Üniversitesi, Güzel Sanatlar Fakültesi, Geleneksel Türk Sanatları Bölümü
Prof. Dr.	Ayşe Gül HARLIOĞLU	Fırat Üniversitesi, Su Ürünleri Fakültesi
Prof. Dr.	Ayşe Sanem ŞAHLI	Hacettepe Üniversitesi
Prof. Dr.	Ayşegül KUBİLAY	Isparta Uygulamalı Bilimler Üniversitesi, Eğirdir Su Ürünleri Fakültesi
Prof. Dr.	Ayşen APAYDIN	Ankara Üniversitesi Uygulamalı Bilimler Fakültesi Aktüerya Bilimleri Bölümü
Prof. Dr.	Başak Koşar Kırca	Eğitim Fakültesi, Matematik ve Fen Bilimleri Eğitimi Bölümü, Sinop Üniversitesi
Prof. Dr.	Bayram Topal	Sakarya Üniversitesi, İşletme Fakültesi, İşletme Bölümü
Prof. Dr.	Bekir YÜKTAŞIR	Sinop Üniversitesi, Spor Bilimleri Fakültesi, Antrenörlük Eğitimi Bölümü
Prof. Dr.	Bengü KAPLAN	Mersin Üniversitesi, Eğitim Fakültesi, Matematik ve Fen Bilimleri Bölümü
Prof. Dr.	Berna Kılınç	Ege Üniversitesi
Prof. Dr.	Bilal GEREKAN	Karadeniz Teknik Üniversitesi, İİBF, İşletme Bölümü
Prof. Dr.	Birdal ŞENOĞLU	Ankara üniversitesi, Fen Fakültesi, İstatistik Bölümü, Uygulamalı İstatistik Anabilim dalı
Prof. Dr.	Birol ERKAN	İskenderun Teknik Üniversitesi, İşletme ve Yönetim Bilimleri Fakültesi
Prof. Dr.	Buket SAATÇİ	Erciyes Üniv. Fen Fakültesi Fizik Böl.
Prof. Dr.	Burhanettin ZENGİN	Sakarya Uygulamalı Bilimler Üniversitesi, Turizm Fakültesi, Turizm Rehberliği Bölümü
Prof. Dr.	Bülent CENGİZ	Bartın Üniversitesi, Mühendislik, Mimarlık ve Tasarım Fakültesi
Prof. Dr.	Bülent PEKDAĞ	Balıkesir Üniversitesi, Necatibey Eğitim Fakültesi
Prof. Dr.	Bünyamin YILDIRIM	Iğdır Üniversitesi, Ziraat Fakültesi, Tarla Bitkileri Bölümü
Prof. Dr.	Cahit AKSU	Trabzon Üniversitesi, Fatih Eğitim Fakültesi, GSEB Müzik Eğitimi
Prof. Dr.	Cahit Aydemir	Düzce Üniversitesi, İşletme Fakültesi
Prof. Dr.	Canan CAN	Gaziantep Üniversitesi, Fen Edebiyat Fakültesi, Biyoloji Bölümü, Gaziantep
Prof. Dr.	Canan CENGİZ	Bartın Üniversitesi, Mühendislik, Mimarlık ve Tasarım Fakültesi
Prof. Dr.	Candan ÖZTÜRK	Yakındoğu Üniversitesi, Hemşirelik Fakültesi
Prof. Dr.	Cennet Oğuz	Selçuk Üniversitesi Ziraat fakültesi

Prof. Dr.	Coşkun Özalp	Osmaniye Korkut Ata Üniversitesi, Mühendislik Fakültesi
Prof. Dr.	Çağrı Çelenk	Erciyes Üniversitesi Spor Bilimleri Fakültesi
Prof. Dr.	Çiğdem Albayrak Kaştaş	Sinop Üniversitesi, Fen-Edebiyat Fakültesi
Prof. Dr.	Çiğdem Kekik Çınar	İstanbul Tıp Fakültesi, Tıbbi Biyoloji Anabilim Dalı
Prof. Dr.	Çiğdem TAKMA	Ege Üniversitesi
Prof. Dr.	Davut Avcı	Sakarya Üniversitesi
Prof. Dr.	DENİZ BESTE ÇEVİK KILIÇ	Balıkesir Üniversitesi Necatibey Eğitim Fakültesi
Prof. Dr.	Deniz GÜNEY	Karadeniz Teknik Üniversitesi, Orman Fakültesi, Trabzon
Prof. Dr.	Devrim ALICI	Mersin Üniversitesi, Eğitim Fakültesi
Prof. Dr.	Dilek EKİCİ	Gazi University Health Science Faculty, Nursing Department, Ankara
Prof. Dr.	Dilek SAĞLIK ÖZÇAM	Yeditepe Üniversitesi, Uygulamalı Bilimler Yüksekokulu, İnsan Kaynakları Yönetimi Bölümü
Prof. Dr.	Ebru Olgun	Kırıkkale Üniversitesi Diş Hekimliği Fakültesi Periodontoloji AD
Prof. Dr.	Emel YILMAZ	Manisa Celal Bayar Üniversitesi Sağlık Bilimleri Fakültesi
Prof. Dr.	Emine AHMETOĞLU	Trakya Üniversitesi, Eğitim Fakültesi, Temel Eğitim Bölümü Okul Öncesi Anabilim Dalı
Prof. Dr.	Engin ŞAHNA	Fırat Üniversitesi Tıp Fakültesi Tıbbi Farmakoloji Anabilim Dalı
Prof. Dr.	Ercan ERDİŞ	İSTE, Mimarlık Fakültesi, Mimarlık Bölümü
Prof. Dr.	Ercan KURAR	Necmettin Erbakan Üniversitesi, Konya
Prof. Dr.	Erdal Bay	Gaziantep Üniversitesi Eğitim Bilimleri Bölümü
Prof. Dr.	Erdoğan Doğdu	Angelo State University
Prof. Dr.	Ergün RECEPOĞLU	Kastamonu Üniversitesi, Eğitim Fakültesi
Prof. Dr.	Erol BELGİN	Ankara Medipol Üniversitesi
Prof. Dr.	Eyyüp GÜLBANDILAR	Eskişehir Osmangazi Üniversitesi Müh.Mim. Fak. Bilgisayar Müh.
Prof. Dr.	F. Olcay Topaç	Bursa Uludağ Üniversitesi, Mühendislik Fakültesi
Prof. Dr.	Faik YAYLAK	Kütahya Sağlık Bilimleri Üniversitesi, Tıp Fak. Genel Cerrahi ABD
Prof. Dr.	Fatih Hazar	Bitlis Eren Üniversitesi, Beden Eğitimi ve Spor Yüksekokulu
Prof. Dr.	Fatma ARPACI	Gazi Universitesi, Sağlık Bilimleri Fakültesi, Sosyal Hizmet Bölümü

Prof. Dr.	Fatma Ebru İKİZ	Dokuz Eylül Üniversitesi
Prof. Dr.	Fatma MEYDANERİ TEZEL	Karabük Üniv. Müh. Fak. Metalurji ve Malzeme Müh. Böl. Malzeme Bilimi ABD.
Prof. Dr.	Fatma ÜNAL	Bartın Üniversitesi Eğitim Fakültesi
Prof. Dr.	Fevzi Kılıçel	Karamanoğlu Mehmetbey Üniversitesi
Prof. Dr.	Fidan Korkut-Owen	Bahçeşehir Üniversitesi, Eğitim Bilimleri Bölümü
Prof. Dr.	Fikret ÇANKAYA	Karadeniz Teknik Üniversitesi, İİBF
Prof. Dr.	Filiz ERDEMİR GÖZE	Ankara Hacı Bayram Veli Üniversitesi İletişim Fakültesi
Prof. Dr.	Filiz ÖZBAŞ GERÇEKER	Gaziantep Üniversitesi Fen Edebiyat Fakültesi
Prof. Dr.	Gamze Elif TANINMIŞ	Gazi Üniversitesi Gazi Eğitim Fakültesi
Prof. Dr.	Gökhan Çamoğlu	Çanakkale Onsekiz Mart Üniversitesi, Ziraat Fakültesi
Prof. Dr.	Gökhan DEMİRCİOĞLU	Trabzon Üniversitesi
Prof. Dr.	Gülcan IŞIK	Ankara Hacı Bayram Veli Üniversitesi İletişim Fakültesi
Prof. Dr.	Gülçin SAĞDIÇOĞLU CELEP	Gazi Üniversitesi
Prof. Dr.	Gülseren Aktaş	İstanbul Üniversitesi, İstanbul Tıp Fakültesi
Prof. Dr.	Gülsün İşseveroğlu	Bursa Uludağ Üniversitesi
Prof. Dr.	Gültekin Akengin	Ankara Hacı Bayram Veli Üniversitesi Sanat ve Tasarım Fakültesi
Prof. Dr.	Güney Çeğin	Pamukkale Üniversitesi, İnsan ve Toplum Bilimleri Fakültesi
Prof. Dr.	Gürkan UÇAR	Selçuk Üniversitesi Veteriner Fakültesi
Prof. Dr.	H. Baki ÜNAL	Ege Üniversitesi, Ziraat Fakültesi, Tarımsal Yapılar ve Sulama Bölümü, İzmir
Prof. Dr.	Hakan Adanacıoğlu	Ege Üniversitesi Ziraat Fakültesi Tarım Ekonomisi Bölümü
Prof. Dr.	Hakan OĞUZ	Kahramanmaraş Sütçü İmam Üniversitesi
Prof. Dr.	Hakkı YAZICI	Afyon Kocatepe Üniversitesi, Türkçe ve Sosyal Bilimler Eğitimi Bölümü
Prof. Dr.	Haluk Egeli	Dokuz Eylül Üniversitesi
Prof. Dr.	Hasan AKGÜL	Akdeniz Üniversitesi Fen Fakültesi Biyoloji Bölümü Antalya
Prof. Dr.	Hasan Arapgirlioğlu	Antalya Devlet Konservatuvarı
Prof. Dr.	Hasan Hüseyin Doğan	Selçuk Üniversitesi

Prof. Dr.	Hatice BAL YILMAZ	Ege Üniversitesi Hemşirelik Fakültesi, İzmir
Prof. Dr.	Hayati Akyol	Gazi Üniversitesi, Gazi Eğitim Fakültesi
Prof. Dr.	Hayrullah ALP	Karamanoğlu Mehmetbey Üniversitesi Tıp Fakültesi, Çocuk Sağlığı ve Hastalıkları Anabilim Dalı
Prof. Dr.	Hilal TURGUT	Karadeniz Teknik Üniversitesi Orman Fakültesi Peyzaj Mimarlığı Bölümü
Prof. Dr.	Hülya Çiçek	Gaziantep Üniversitesi
Prof. Dr.	Hülya SAYĞI	Ege Üniversitesi, Su Ürünleri Fakültesi
Prof. Dr.	Hünkar Avni DUYAR	Sinop Üniversitesi Su Ürünleri Fakültesi
Prof. Dr.	Hüseyin Avni BALCIOĞLU	İstanbul Üniversitesi
Prof. Dr.	Hüsniye Seval KÖSE	Burdur Mehmet Akif Ersoy Üniversitesi, Eğitim Fakültesi
Prof. Dr.	İbrahim Cengizler	Çukurova Üniversitesi
Prof. Dr.	İbrahim TURNA	Karadeniz Teknik Üniversitesi, Orman Fakültesi
Prof. Dr.	İclal ALUÇLU ORAL	Dicle Üniversitesi Mimarlık Fakültesi
Prof. Dr.	İdil Ayçam	Gazi Üniversitesi Mimarlık Bölümü
Prof. Dr.	İhsan ÇAPCIOĞLU	Ankara Üniversitesi İlahiyat Fakültesi, Felsefe ve Din Bilimleri, Din Sosyolojisi
Prof. Dr.	İlker KILIÇ	Bursa Uludağ Üniversitesi
Prof. Dr.	İlyas Yolbaş	Dicle Üniversitei
Prof. Dr.	İmam Bakır ARABACI	Fırat Üniversitesi, Eğitim Bilimleri Enstitüsü
Prof. Dr.	İrfan YILDIZ	Dicle Üniversitesi Ziya Gökalp Eğitim Fakültesi
Prof. Dr.	Kanat Burak BOZDOĞAN	Çanakkale Onsekiz Mart Üniversitesi
Prof. Dr.	Kemal KIRIKÇI	Selçuk Üniversitesi, Sağlık Bilimleri Enstitüsü, Veterinerlik Fakültesi
Prof. Dr.	Kemal Reha KAVAS	Akdeniz Üniversitesi, Antalya
Prof. Dr.	Kenan KÖPRÜCÜ	Fırat Üniversitesi, Su Ürünleri Fakültesi
Prof. Dr.	Koray ÖZRENK	Siirt Üniversitesi
Prof. Dr.	Kürşad Demirel	Çanakkale Onsekiz Mart Üniversitesi, Mimarlık ve Tasarım Fakültesi
Prof. Dr.	Levent Ballice	Ege Üniversitesi, İZMİR
Prof. Dr.	M. Kayhan KURTULDU	Trabzon Üniversitesi, Fatih Eğitim Fakültesi, GSEB Müzik Eğitimi

Prof. Dr.	M. Ziya SÖĞÜT	Piri Reis Üniversitesi, Denizcilik Fakültesi, Gemi Makineleri İşletme Mühendisliği
Prof. Dr.	Mahmut BULUT	Department of Psychiatry, Dicle University School of Medicine, Diyarbakır
Prof. Dr.	Mehmet Akif ÖNCÜ	Düzce Üniversitesi İşletme Fakültesi, Uluslararası Ticaret ve Finansman
Prof. Dr.	Mehmet BAŞHAN	Dicle Üniversitesi Fen Fakültesi Biyoloji Bölümü
Prof. Dr.	Mehmet BEKTAŞ	Fırat Üniversitesi Fen Fakültesi
Prof. Dr.	Mehmet BEYHAN	Süleyman Demirel Üniversitesi, Mühendislik Fakültesi, Çevre Mühendisliği Bölümü
Prof. Dr.	Mehmet Fatih CAN	İskenderun Teknik Üniversitesi, Su Kaynakları Yönetimi ve Organizasyonu
Prof. Dr.	Mehmet Hakkı ALMA	Iğdır Üniversitesi, Biyosistem Mühendisliği Bölümü
Prof. Dr.	Mehmet OKTAV	Marmara Üniversitesi Uygulamalı Bilimler Fakültesi Basım Teknolojileri Bölümü
Prof. Dr.	Mehmet ÖZBİRECİKLİ	Hatay Mustafa Kemal University
Prof. Dr.	Mehmet Özkan TİMURKAN	Atatürk Üniversitesi, Veteriner Fakültesi, Viroloji A.D. Yakutiye/Erzurum
Prof. Dr.	Mehmet Serhat YILMAZ	Kastamonu Üniversitesi İnsan ve Toplum Bilimleri Fakültesi Tarih Bölümü
Prof. Dr.	Mehtap AYDINER UYGUN	Niğde Ömer Halisdemir Üniversitesi
Prof. Dr.	Metin UÇURUM	Bayburt Üniversitesi
Prof. Dr.	Mihalis (Michael) KUYUCU	Alanya Ünv. Sanat ve Tasarım Fakültesi, Çizgi Film ve Animasyon Bölümü
Prof. Dr.	Mine TANAÇ ZEREN	Dokuz Eylül Üniversitesi, Mimarlık Fakültesi, Mimarlık Bölümü
Prof. Dr.	Muborak Salaeva SABUROVNA	Tashkent State Pedagogical University named after Nizami
Prof. Dr.	Muhammed TURHAN	Fırat Üniversitesi, Eğitim Bilimleri Fakültesi, Eğitim Yönetimi Bölümü
Prof. Dr.	Muharrem GÜNEŞ	Hatay Mustafa Kemal Üniversitesi, İktisadi ve İdari Bilimler Fakültesi
Prof. Dr.	Muhitdin YILMAZ	Sinop Üniversitesi, Sağlık Hizmetleri Meslek Yüksekokulu, Sinop
Prof. Dr.	Muhittin DOĞAN	GAZİANTEP ÜNİVERSİTESİ, FEN EDEBİYAT FAKÜLTESİ
Prof. Dr.	Muhsine BÖREKÇİ	Atatürk Üniversitesi, Veteriner Fakültesi, Yakutiye/Erzurum
Prof. Dr.	Murat Ali DULUPÇU	Süleyman Demirel Üniversitesi
Prof. Dr.	Murat BAŞAR	Uşak Üniversitesi
Prof. Dr.	Murat Emre KARTAL	İzmir Demokrasi Üniversitesi, Mühendislik Fakültesi
Prof. Dr.	Murat KILIÇ	Kırıkkale Üniversitesi, Güzel Sanatlar Fakültesi

Prof. Dr.	Murat KÜTÜK	Gaziantep Üniversitesi
Prof. Dr.	Mustafa METE	Gaziantep Üniversitesi
Prof. Dr.	Mustafa ODABAŞOĞLU	Pamukkale Üniversitesi
Prof. Dr.	Mustafa SAĞLAM	Anadolu Üniversitesi, Eğitim Fakültesi, Eğitim Bilimleri Bölümü
Prof. Dr.	Mustafa Yavuz ÇELİK	Afyon Kocatepe Üniversitesi, Afyon Meslek Yüksekokulu
Prof. Dr.	Mutlu SEVİNÇ	Selçuk Üniversitesi
Prof. Dr.	Muzaffer Mustafa HARLIOĞLU	Fırat Üniversitesi, Su Ürünleri Fakültesi
Prof. Dr.	Müjde ALTIN	Dokuz Eylül Üniversitesi, Mimarlık Fakültesi, İzmir
Prof. Dr.	N. Bahadır KAYIŞOĞLU	Karabük Üniversitesi, Hasan Doğan Beden Eğitimi ve Spor Yüksekokulu
Prof. Dr.	N. Semra ERKAN	İstanbul Gelişim Üniversitesi
Prof. Dr.	Naile Rengin OYMAN	Süleyman Demirel Üniversitesi, Güzel Sanatlar Fakültesi
Prof. Dr.	Necmi Serkan TEZEL	Karabük Üniv. Müh. Fak. Elektrik-Elektronik Böl.
Prof. Dr.	Nedim MUTLU	Akdeniz Üniversitesi, Ziraat Fakültesi
Prof. Dr.	Nejdet KELEŞ	Pamukkale Üniversitesi Eğitim Fakültesi
Prof. Dr.	Neriman ARAL	Ankara Üniversitesi, Sağlık Bilimleri Fakültesi
Prof. Dr.	Neriman SOĞUKPINAR	Ege Üniveristesi Sağlık Bİlimleri Fakültesi
Prof. Dr.	Nesrin DEMİR	İzmir Katip Çelebi Üniversity
Prof. Dr.	Nevin Aysel GÜZEL	Gazi Üniversitesi
Prof. Dr.	Nevin ÇELİK	Fırat Üniversitesi, Mühendislik Fakültesi
Prof. Dr.	Nezih Metin ÖZMUTAF	İzmir Katip Çelebi Üniversity
Prof. Dr.	Nilgün TOSUN	Trakya Üniversitesi
Prof. Dr.	OKTAY BAYAT	Çukurova Üniversitesi, Maden Mühendisliği Bölümü
Prof. Dr.	Olimpjon SHURDİ	Polytechnic University of Tirana
Prof. Dr.	Orhan BÜYÜKGÜNGÖR	Fen Edebiyat Fakültesi, Fizik Bölümü, Ondokuz Mayıs Üniversitesi
Prof. Dr.	Osman EROĞLU	TOBB Ekonomi ve Teknoloji Üniversitesi
Prof. Dr.	Oya BALA	Gazi Üniversitesi, Diş Hekimliği Fakültesi

Prof. Dr.	Ömer SÖĞÜT	Kahramanmaraş Sütçü İmam Üniversitesi, Fen Fakültesi
Prof. Dr.	Özden BARIM ÖZ	Fırat Üniversitesi Su Ürünleri Fakültesi
Prof. Dr.	Özge TÜZÜN ÖZMEN	İzmir Bakırçay Üniversitesi
Prof. Dr.	Özlem ÇETİNKAYA BOZKURT	Burdur Mehmet Akif Ersoy Üniversitesi, Bucak İşletme Fakültesi
Prof. Dr.	Özlem KORAY	Zonguldak Bülent Ecevit Üniversitesi, Ereğli Eğitim Fakültesi
Prof. Dr.	Pınar GÜZEL GÜRBÜZ	Manisa Celal Bayar Üniversitesi Spor Bilimleri Fakültesi
Prof. Dr.	Pınar KÖSEOĞLU	Hacettepe Üniversitesi Eğitim Fakültesi
Prof. Dr.	Pınar Seda ÇETİN	Abant İzzet Baysal Üniversitesi Eğitim Fakültesi Matematik ve Fen Bilimleri Eğitimi Bölümü
Prof. Dr.	Rahmi KASIMOĞULLARI	Kütahya Dumlupınar Üniversitesi Tavşanlı yolu 10.km Fen edebiyat Fakültesi Kimya Bölümü
Prof. Dr.	Ramazan KÖSE	Kütahya Dumlupınar Üniversitesi, Mühendislik Fakültesi
Prof. Dr.	Sadık YILMAZ	Fırat Üniversitesi Veteriner Fakültesi
Prof. Dr.	Saim Zeki BOSTAN	Ordu Üniversitesi, Ziraat Fakültesi, Bahçe Bitkileri Bölümü
Prof. Dr.	Salaeva Mukhabbet SABUROVNA	Urgenç State University
Prof. Dr.	Savaş ERDEM	Istanbul University - Cerrahpaşa
Prof. Dr.	Seçkin GÖNEN	Dokuz Eylül Üniversitesi İktisadi ve İdari Bilimler Fakültesi, İşletme Bölümü
Prof. Dr.	Selami ERYILMAZ	Gazi Üniversitesi
Prof. Dr.	Selçuk YALÇIN	Kütahya Dumlupınar Üniversitesi, Kütahya Uygulamalı Bilimler Fakültesi
Prof. Dr.	Selin SAYIN	İskenderun Teknik Üniversitesi, Deniz Teknolojileri
Prof. Dr.	Semra ARSLAN SELÇUK	Gazi Üniversitesi, Mimarlık Fakültesi, Mimarlık Bölümü
Prof. Dr.	Semra KAYA NURKAN	Uşak Üniversitesi, Fen-Edebiyat Fakültesi, Matematik Bölümü
Prof. Dr.	Senar ALKIN ŞAHİN	Kütahya Dumlupınar Üniversitesi Eğitim Fakültesi
Prof. Dr.	Serap PULATSÜ	nkara Üniversitesi Ziraat Fakültesi Su ürünleri Mühendisliği Bölümü
Prof. Dr.	Serdar KURT	Çanakkale Onsekiz Mart Üniversitesi
Prof. Dr.	Seval ANDİÇ	Yüzüncü Yıl Üniv. Mühendislik Fak. Gıda Mühendisliği Böl. Van.
Prof. Dr.	Sevda ASQAROVA	ÜSKÜDAR ÜNİVERSİTESİ SAĞLIK BİLİMLERİ FAKÜLTESİ ERGOTERAPİ ANABİLİM DALI
Prof. Dr.	Sevgi METİN BAĞCI	Milli Eğitim Bakanlığı, MERSİN

Prof. Dr.	Seyhan HASIRCI	Nişantaşı Üniversitesi, Beden Eğitimi ve Spor Yüksekokulu
Prof. Dr.	Sibel KÖPRÜCÜ	Fırat Üniversitesi, Su Ürünleri Fakültesi
Prof. Dr.	Songül GÜRSOY	Dicle Üniversitesi, Ziraat Fakültesi
Prof. Dr.	Sultan BAYSAN	Aydın Adnan Menderes Üniversitesi, Eğitim Fakültesi
Prof. Dr.	Ş. Gülin BEYHAN	Süleyman Demirel Üniversitesi
Prof. Dr.	Şehriban KOCA	Mersin Üniversitesi, Eğitim Fakültesi
Prof. Dr.	Şeref İNAL	Selçuk Üniversitesi, Alaeddin Keykubat Yerleşkesi, Veteriner Fakültesi
Prof. Dr.	Şükran ÖZKAHRAMAN KOÇ	Süleyman Demirel Üniversitesi, Sağlık Bilimleri Fakültesi
Prof. Dr.	Tahir KAHRAMAN	Karabük Üniversitesi, Tıp Fakültesi, Tıbbi Biyokimya A.B.D
Prof. Dr.	Tamila ANUTGAN	Karabük Üniversitesi Mühendislik Fakültesi Tıp Mühendisliği Bölümü
Prof. Dr.	Taner AKAR	Akdeniz Üniversitesi Ziraat Fakültesi
Prof. Dr.	Tolga ÖZTÜRK	İstanbul Üniversitesi
Prof. Dr.	Turgay TAŞKIN	Ege Üniversitesi Ziraat Fakültesi, Zooteknik Bölümü
Prof. Dr.	Tülin DURUKAN	Kırıkkale Üniversitesi, İktisadi İdari Bilimler Fakültesi, İşletme Bölümü
Prof. Dr.	Türkan ARGON	Bolu Abant İzzet Baysal Üniversitesi, Eğitim Bilimleri Bölümü
Prof. Dr.	Uğur GÜRGAN	Balıkesir Üniversitesi Necatibey Eğitim Fakültesi Eğitim Bilimleri Bölümü
Prof. Dr.	Ülkü Ayşe BÖREKÇİ	Ankara Hacı Bayram Veli Üniversitesi İletişim Fakültesi, Gazetecilik Bölümü
Prof. Dr.	Ümit EKİN	Sakaya Üniversitesi, İnsan ve Toplum Bilimleri Fakültesi, Tarih Bölümü
Prof. Dr.	Ümran SEVİL	Hasan Kalyoncu Üniversitesi Sağlık Bilimleri Fakültesi Hemşirelik Bölümü Hemşirelik programı, Gaziantep
Prof. Dr.	Vecdi DEMİRCAN	Isparta Üniversitesi, Ziraat Fakültesi, Tarım Ekonomisi Bölümü, Tarım İşletmeciliği Anabilim Dalı
Prof. Dr.	Yalçın KIRDAR	İstinye Üniversitesi
Prof. Dr.	Yavuz MAZLUM	İskenderun Teknik Üniversitesi, Su Kaynakları Yönetimi ve Organizasyonu Bölümü
Prof. Dr.	Yılmaz AKDİ	Ankara Üniversitesi, Fen Bilimleri Fakültesi
Prof. Dr.	Yılmaz KILIÇASLAN	Aydın Adnan Menderes Üniversitesi, Bilgisayar Mühendisliği Bölümü
Prof. Dr.	Yusuf Ekrem AKBAŞ	Adıyaman Üniversitesi, İİBF, İktisat Bölümü

Prof. Dr.	Zeliha SELAMOĞLU	Niğde Ömer Halisdemir Universitesi Tıp Fakültesi
Prof. Dr.	Ziynet ÖNDOĞAN	Ege Üniversitesi Moda ve Tasarım Yüksekokulu
Prof. Dr.	Zuhal OKTAY	İzmir Demokrasi Üniversitesi, Makine Mühendisliği Bölümü
Doç. Dr.	Elif ERTEM AKBAŞ	Yüzüncü Yıl Üniversitesi Eğitim Fakültesi
Doç. Dr.	Abdulhamit EŞ	Bolu Abant İzzet Baysal Üniversitesi
Doç. Dr.	Abdulhamit KARADEMİR	Muş Alparslan Ünv. Eğitim Fak., Temel Eğitim Bölümü, Okul Öncesi Eğitimi Anabilim Dalı
Doç. Dr.	Abdulla SAKALLI	İskenderun Teknik Üniversitesi, Mühendislik ve Doğabilimleri Fakültesi
Doç. Dr.	Abdullah CANDAN	Kırşehir Ahi Evran Üniversitesi, Teknik Bilimler Meslek Yüksekokulu
Doç. Dr.	Abdulsalam YOUSSEF	Mardin Artuklu Üniv. İslami İlimler Fak. Temel İslam Bilimleri Bölümü, Tefsir Anabilim Dalı
Doç. Dr.	Abdurrahman DEVECİ	Trakya Üniversitesi, Edebiyat Fakültesi, Sanat Tarihi Böl., Batı Sanatı ve Çağdaş Sanat Anabilim Dalı
Doç. Dr.	Adem GÜNEŞ	Erciyes Üniversitesi, Ziraat Fakültesi, Toprak Bilimi Ve Bitki Besleme, Toprak Anabilim Dalı
Doç. Dr.	Adnan ERDAL	Manisa Celal Bayar Üniversitesi Öğretim Üyesi
Doç. Dr.	Ahmet Ali BERBER	Çanakkale Onsekiz Mart Üniversitesi
Doç. Dr.	Ahmet GÖKMEN	Gazi Üniversitesi, Gazi Eğitim Fakültesi, Biyoloji Eğitimi Ana Bilim Dalı
Doç. Dr.	Ahmet Sait ÖZKUL	Süleyman Demirel Üniversitesi İşletme Bölümü
Doç. Dr.	Alaattin Metin KAYA	Bursa Uludağ Üniversitesi
Doç. Dr.	Ali Aycan KOLUKISA	Çanakkale Onsekiz Mart Üniversitesi, Fen Edebiyat Fakültesi, Doğu Dilleri ve Edebiyatları Bölümü
Doç. Dr.	Ali BOLAT	Adıyaman Üniversitesi Ziraat Fakültesi
Doç. Dr.	Ali KABLAN	İstanbul Üniversitesi Cerrahpaşa, SBMYO, Dış Ticaret Bölümü
Doç. Dr.	Ali Müjdat ÖZKAN	KTUN Mühendislik ve Doğa Bilimleri Fakültesi Jeoloji Mühendisliği Bölümü, Konya
Doç. Dr.	Aliye Tuğçe GÜRCAN	Özel Muayenehane, Uzman Çocuk Diş Hekimi
Doç. Dr.	Alper GUVEN	Munzur Üniversitesi
Doç. Dr.	Alper SAĞLIK	Çanakkale Onsekiz Mart Üniversitesi, Mimarlık ve Tasarım Fakültesi
Doç. Dr.	Alptuğ SARI	Karadeniz Teknik Üniversitesi, Orman Fakültesi Yaban Hayatı Ekolojisi ve Yönetimi Bölümü
Doç. Dr.	Alptürk AKÇÖLTEKİN	Çanakkale Onsekiz Mart Üniversitesi, Eğitim Fakültesi,
Doç. Dr.	Anıl ÇELİK	Bartın Üni., Edebiyat Fak., Türk Dili ve Edebiyatı, Yeni Türk Dili Anabilim Dalı

Doç. Dr.	Arif SALDANLI	İstanbul Üniversitesi, İktisat Fakültesi
Doç. Dr.	Arzu KAVAZ YÜKSEL	Atatürk Üniversitesi, Teknik Bilimler Meslek Yüksekokulu, Gıda İşleme Bölümü, Erzurum, Türkiye
Doç. Dr.	Arzu ÜNAL	Iğdır Üniversitesi Ziraat Fakültesi Tarımsal Biyoteknoloji Bölümü
Doç. Dr.	Asena SOYLUK	Gazi Üniversitesi Mimarlık Bölümü- Yapı Bilgisi
Doç. Dr.	Asuman AYPEK ARSLAN	Ankara Hacı Bayram Veli Üniversitesi,
Doç. Dr.	Asuman Banu HÜLÜR	Bolu Abant İzzet Baysal Üniversitesi, İletişim Fakültesi, Halkla İlişkiler ve Tanıtım Bölümü
Doç. Dr.	Atakan YILMAZ	Lokman Hekim Üniversitesi, Spor Bilimleri Fakültesi, Antrenörlük Eğitimi Bölümü
Doç. Dr.	Ayhan BAŞTÜRK	Van Yüzüncü Yıl Üniversitesi, Mühendislik Fakültesi, Gıda Mühendisliği Bölümü
Doç. Dr.	Ayhan GENÇER	Bartin University, Faculty of Forestry, Department of Forest Product Engineering
Doç. Dr.	Aykut DÜNDAR	Adıyaman Üniversitesi, Beden Eğitimi ve Spor Yüksekokulu, Antrenörlük Eğitimi Bölümü
Doç. Dr.	Aykut YILMAZ	Uşak University, Faculty of Science and Arts, Department of Molecular Biology and Genetics, Uşak
Doç. Dr.	Ayşe BİÇER	Turgut Ozal University, Department of Bioengineering
Doç. Dr.	Ayşe ÇATALCALI CEYLAN	Ege Üniversitesi İletişim Fakültesi Gazetecilik Bölümü
Doç. Dr.	Ayşe Derya ESKİMEN	Eğitim Fakültesi, Türkçe ve Sosyal Bilimler Eğitimi Bölümü
Doç. Dr.	Ayşe METIN KARAKAŞ	Bitlis Eren Üniversitesi
Doç. Dr.	Ayşe SEYHAN	Recep Tayyip Erdoğan Üniversitesi, Eğitim Fakültesi, Sosyal Bilgiler Eğitimi
Doç. Dr.	Ayşe YANARDAĞ	Sivas Cumhuriyet Üniversitesi Edebiyat Fakültesi, Tarih Bölümü
Doç. Dr.	Ayşe YAVUZ	Necmettin Erbakan Üniversitesi, Matematik ve Fen Bilimleri Eğitimi Bölümü
Doç. Dr.	Ayten Pınar BAL	Çukurova Üniversitesi, Eğitim Fakültesi, Matematik ve Fen Bilimleri Bölüm
Doç. Dr.	Bahar GÜRDİN	Aydın Adnan Menderes Üniversitesi Kuyucak Meslek Yüksekokulu
Doç. Dr.	Bekir GÜNEY	Karamanoğlu Mehmetbey Üniversitesi, Teknik Bilimler Meslek Yüksekokulu
Doç. Dr.	Belen ŞİRİNOĞLU ÇAPAN	İstanbul Üniversitesi-Cerrahpaşa Diş Hekimliği Fakültesi Çocuk Diş Hekimliği Anabilim Dalı
Doç. Dr.	Belma HASDEMİR	İstanbul Üniversitesi-Cerrahpaşa, Mühendislik Fakültesi, Kimya Bölümü, Organik Kimya ABD
Doç. Dr.	Berna KAVAKCIOĞLU YARDIMCI	Pamukkale Üniversitesi, Fen Fakültesi
Doç. Dr.	Bilal ÜSTÜN	Nevşehir Hacı Bektaş Veli Üniversitesi, Eğitim Fakültesi
Doç. Dr.	Bilge KINAM	Eskişehir Osmangazi Üniversitesi, Sanat ve Tasarım Fakültesi, Görsel İletişim Tasarımı Bölümü

Doç. Dr.	Bilgehan EREN	Ankara Müzik ve Güzel Sanatlar Üniversitesi, Müzik ve Güzel Sanatlar Eğitim Fakültesi
Doç. Dr.	Birgül ÖZKAN	Ankara Yıldırım Beyazıt Üniversitesi Sağlık Bilimleri Fakültesi, Hemşirelik Bölümü
Doç. Dr.	Bulut DÜLEK	Van Yüzüncü Yıl Üniversitesi
Doç. Dr.	Burcu EKER AKGÖZ	Bahçeşehir Üniversitesi, İletişim Fakültesi, Halkla İlişkiler ve Tanıtım
Doç. Dr.	Burçin GÖKKURT ÖZDEMİR	Bartın Üniversitesi Eğitim Fakültesi, Matematik ve Fen Bilimleri Eğitimi Bölümü
Doç. Dr.	Burçin HENDEN ŞOLT	Zonguldak Bülent Ecevit Üniversitesi
Doç. Dr.	Burhan ÇANAKÇİ	Trakya Üniversitesi, Diş Hekimliği Fakültesi, Endodonti Anabilim Dalı
Doç. Dr.	Bülent ÖZKAN	Makine Mühendisliği Bölümü, Mühendislik Fakültesi, Gazi Üniversitesi
Doç. Dr.	Cahit AYTEKİN	Kırşehir Ahi Evran Üniversitesi, Matematik ve Fen Bilimleri Eğitimi Anabilim Dalı Öğretim Üyesi
Doç. Dr.	Cahit KURAL	Gülhane Eğitim ve Araştırma Hastanesi
Doç. Dr.	Can COŞKUN	İzmir Demokrasi Üniversitesi, Makine Mühendisliği Bölümü
Doç. Dr.	Canan CİMŞİT	Kocaeli Universitesi Gölcük Meslek Yüksekokulu, Motorlu Araçlar ve Ulaştırma Teknolojileri
Doç. Dr.	Canan DEMİR YILDIZ	Muş Alparslan Üniversitesi, Eğitim Fakültesi, Eğitim Bilimleri Bölümü
Doç. Dr.	Canan SANCAR	Gümüşhane Üniversitesi, Uygulamalı Bilimler Yüksekokulu
Doç. Dr.	Celal HAYIR	Munzur Üniversitesi İletişim Fakültesi, Tunceli
Doç. Dr.	Celal İNCE	Bitlis Eren Üniversitesi Fen Edebiyat Fakültesi Sosyoloji Bölümü
Doç. Dr.	Ceyhan UĞURLUOĞLU	Selçuk Üniversitesi Tıp Fakültesi
Doç. Dr.	Cihan KÜRKÇÜ	Kırşehir Ahi Evran Üniversitesi, Teknik Bilimler Meslek Yüksekokulu
Doç. Dr.	Cumhur ŞAHİN	Bilecik Şeyh Edebali Üniversitesi Bozüyük MYO
Doç. Dr.	Çağın KAMIŞCIOĞLU	Ankara Üniversitesi, Mühendislik Fakültesi, Fizik Mühendisliği Bölümü
Doç. Dr.	Çağrı KANDEMİR	Ege Üniversitesi, Ziraat Fakültesi Zootekni Bölümü, İzmir, TÜRKİYE
Doç. Dr.	Çiğdem BULGAN ERCİN	Sağlık Bilimleri Üniversitesi, Yaşam Bilimleri Fakültesi, Egzersiz ve Spor Bilimleri Bölümü (İstanbul)
Doç. Dr.	Deniz ARIK	Eskişehir Osmangazi Üniversitesi
Doç. Dr.	Deniz ÇELİK	Bartın Üniversitesi, Bartın MYO, Park ve Bahçe Bitkileri Bölümü, Peyzaj ve Süs Bitkileri Programı
Doç. Dr.	Deniz DEMİR ATLI	Manisa Celal Bayar University, Faculty of Science and Letters
Doç. Dr.	Derya GÜLÇİN	Aydın Adnan Menderes Üniversitesi, Ziraat Fakültesi, Peyzaj Mimarlığı Bölümü

Doç. Dr.	Derya KELGOKMEN ILIC	Ege Ü. İşletme Bölümü; Ege Üniversitesi İnsan Kaynakları Koordinatörü
Doç. Dr.	Derya ÖZİLHAN ÖZBEY	Akdeniz Üniversitesi Serik İşletme Fakültesi
Doç. Dr.	Devrim Deniz ÜNER	Harran Üniversitesi Diş Hekimliği Fakültesi
Doç. Dr.	Dilek BİLGİÇ ALKAYA	Marmara Üniversitesi Eczacılık Fakültesi Analitik Kimya ABD
Doç. Dr.	Dizar ERCİVAN ZENCİRCİ	Ege Üniversitesi Eğitim Fakültesi Güzel Sanatlar Eğitimi Bölümü
Doç. Dr.	Doğan KUTUKIZ	Muğla Sıtkı Koçman Üniversitesi
Doç. Dr.	Doğukan TAŞER	Çanakkale Onsekiz Mart University
Doç. Dr.	Duygu METİN PETEN	Ege Üniversitesi Eğitim Fakültesi Matematik ve Fen Bilimleri Eğitimi Bölümü
Doç. Dr.	Ebru GÜLER	Erzincan Binali Yıldırım Üniversitesi, Eğitim Fakültesi, Güzel Sanatlar Eğitimi
Doç. Dr.	Eda TAŞÇI	Kütahya Dumlupınar Üniversitesi, Mühendislik Fakültesi
Doç. Dr.	Elif AKSOY	Fırat Üniversitesi, Resim-İş Öğretmenliği Bölümü, Elazığ
Doç.Dr.	Elif AKTAŞ	Alanya Alaaddin Keykubat Üniversitesi Eğitim Fakültesi Türkçe Eğitimi Ana Bilim Dalı
Doç. Dr.	Elif BAYRAMOĞLU	Karadeniz Technical University, Faculty of Forestry, Department of Landscape Architecture
Doç. Dr.	Elif ENGİN	Bahçeşehir Üniversitesi, İletişim Fakültesi, Halkla İlişkiler ve Tanıtım
Doç. Dr.	Elif KUTAY KARAÇOR	İstanbul Teknik Üniversitesi, Mimarlık Fakültesi, Peyzaj Mimarlığı Bölümü
Doç. Dr.	Elif Merve ALPAK	Karadeniz Teknik Üniversitesi, Orman Fakültesi, Peyzaj Mimarlığı Bölümü
Doç. Dr.	Elif SAĞLIK	Çanakkale Onsekiz Mart Üniversitesi, Mimarlık ve Tasarım Fakültesi, Peyzaj Mimarlığı Bölümü
Doç. Dr.	Elvan GÜN	Burdur Mehmet Akif Ersoy Üniversitesi Eğitim Fakültesi Güzel Sanatlar Eğitimi Bölümü
Doç. Dr.	Elvan YILDIRIM	Sakarya Üniversitesi, Siyasal Bilgiler Fakültesi, Çalışma Ekonomisi ve Endüstri İlişkileri Bölümü
Doç. Dr.	Emine EKİNCİ DAĞTEKİN	Dicle Üniversitesi Mimarlık Fakültesi, Mimarlık Bölümü
Doç. Dr.	Emine Sema ÇETİN	Yozgat Bozok University, Ziraat Fakültesi, Bahçe Bitkileri, Bahçe Bitkileri Yetiştirme Ve Islahı
Doç. Dr.	Emre BAYRAM	Tokat Gaziosmanpaşa Üniversitesi Diş Hekimliği Fakültesi Endodonti Anabilim Dalı TOKAT
Doç. Dr.	Ercan POLAT	Ağrı İbrahim Çeçen Üniversitesi, Spor Bilimleri Fakültesi, Spor Yöneticiliği Bölümü
Doç. Dr.	Ercan YAVUZ	Ankara Hacı Bayram Veli Üniversitesi
Doç. Dr.	Erdal BAL	Sağlık Bilimleri Üniversitesi, Hamidiye Yaşam Bilimleri Fakültesi, Egzersiz ve Spor Bilimleri Bölümü
Doç. Dr.	Eren ŞENOL	Giresun Üniversitesi, Fen- Edebiyat Fakültesi, Coğrafya Bölümü

Doç. Dr.	Erhan Burak PANCAR	Ondokuz Mayıs Üniversitesi, Samsun
Doç. Dr.	Erhan GİRAY	Artvin Çoruh Üniversitesi Fen-Edebiyat Fakültesi Türk Dili ve Edebiyatı Bölümü
Doç. Dr.	Erkan YANARATEŞ	Kastamonu Üni. Eğitim Fakültesi, Matematik ve Fen Bilimleri Eğitimi Bölümü
Doç. Dr.	Erol TERZİ	OMÜ, Fen Fakültesi, İstatistik Bölümü
Doç. Dr.	Ersin AKGÖLLÜ	Ağrı İbrahim Çeçen Üniversitesi Patnos Meslek Yüksekokulu Eczacılık Bölümü
Doç. Dr.	Ersoy ZENGİN	Munzur Üniversitesi, Edebiyat Fakültesi, Tarih Bölümü
Doç. Dr.	Ertaç HÜRDOĞAN	Osmaniye Korkut Ata Üniversitesi, Dekan Yardımcısı
Doç. Dr.	Esra BAYRAK AYAŞ	Adıyaman Üniversitesi, Beden Eğitimi ve Spor Yüksekokulu
Doç. Dr.	Esra Sena TÜRKO	Erzurum Teknik Üniversitesi, İktisadi ve İdari Bilimler Fakültesi, İktisat Bölümü
Doç. Dr.	Evrim ÖZESKİCİ	Uşak Üniversitesi, Güzel Sanatlar Fakültesi, Resim Bölümü
Doç. Dr.	Eylem BEYAZIT	Hatay Mustafa Kemal Üniversitesi, Antakya Meslek Yüksekokulu
Doç. Dr.	Ezgi GÖKÇE	Uşak Üniversitesi Güzel Sanatlar Fakültesi, Geleneksel Türk Sanatları
Doç. Dr.	Ezgi Pelin YILDIZ	Kafkas Üniversitesi, Bilgisayar Teknolojileri Bölümü
Doç. Dr.	Faruk GÜNER	Giresun Üniversitesi
Doç. Dr.	Fatih GEÇTİ	Yalova Üniversitesi, İşletme Bölümü
Doç. Dr.	Fatih KAYA	Erzincan Binali Yıldırım Üniversitesi, Eğitim Fakültesi, Beden eğitimi ve Spor Bölümü
Doç. Dr.	Fatih MURATHAN	Adıyaman Üniversitesi, Beden Eğitimi ve Spor Yüksekokulu, Antrenörlük Eğitimi Bölümü
Doç. Dr.	Fatih SÖĞÜT	Kırklareli Üniversitesi Sosyal Bilimler MYO
Doç. Dr.	Fatih SÖNMEZ	Sakarya University of Applied Sciences, Pamukova Vocational High School
Doç. Dr.	Fatma BULUT	Department of Mathematics, University of Bitlis Eren, Bitlis, Turkey
Doç. Dr.	Fatma Füsun UYSAL	Namık Kemal Üniversitesi Çorlu Mühendislik Fakültesi Çevre Mühendisliği Bölümü
Doç. Dr.	Fatma Nur YORGANCILAR ATATOPRAK	Selçuk Üniversitesi
Doç. Dr.	Feray KÜÇÜKBAŞ DUMAN	İstanbul Üniversitesi, Kalite Koordinatörlüğü
Doç. Dr.	Ferda KARAKUŞ	Van Yüzüncü Yıl Üniversitesi, Ziraat Fakültesi, Zootekni Bölümü
Doç. Dr.	Fevzi RENÇBER	

Doç. Dr.	Fırat YILDIZ	Van Yüzüncü Yıl Üniversitesi, Edebiyat Fakültesi, Dil Bilimi Bölümü
Doç. Dr.	Filiz ASLAN ÇETİN	Kafkas Üniversitesi İktisadi ve İdari Bilimler Fakültesi, İşletme Bölümü
Doç. Dr.	Filiz GÜVEN	Sinop Üniversitesi, Fen Edebiyat Fakültesi, Türk Dili ve Edebiyatı Bölümü, Sinop
Doç. Dr.	Filiz KONUK	Sakarya Üniversitesi, İşletme Fakültesi, İşletme Bölümü
Doç. Dr.	Furkan Fahri ALTINTAŞ	Jandarma Genel Komutanlığı
Doç. Dr.	Fürüzan ASLAN	Kırklareli Üniversitesi Mimarlık Fakültesi Peyzaj Mimarlığı Bölümü
Doç. Dr.	Gamze Elif TANINMIŞ	Gazi Üniversitesi Gazi Eğitim Fakültesi Güzel Sanatlar Eğitimi Bölümü Müzik Eğitimi Anabilim Dalı
Doç. Dr.	Gonca Hülya YAYAN	Gazi Üniversitesi Eğitim Fakültesi, Resim iş Ana Bilim Dalı
Doç. Dr.	Gökalp PARASIZ	Balıkesir Üniversitesi Necatibey Eğitim Fakültesi Güzel Sanatlar Eğitimi Bölümü
Doç. Dr.	Gökçe CANARSLAN	Tekirdağ Namık Kemal Üniversitesi Hukuk Fakültesi Medeni Hukuk Anabilim Dalı Öğretim Üyesi
Doç. Dr.	Gökçe ÖZDEMİR	Gaziantep Üniversitesi, Gaziantep Eğitim Fakültesi, Eğitim Bilimleri Bölümü
Doç. Dr.	Gökhan KAHVECİ	Recep Tayyip Erdoğan Üniversitesi, Eğitim Fakültesi, Eğitim Bilimleri Bölümü
Doç. Dr.	Göksu TRAKYALI	İstanbul Yeni Yüzyıl Üniversitesi Diş Hekimliği Fakültesi Ortodonti Anabilim Dalı
Doç. Dr.	Gözde İNAL	Aydın Adnan Menderes Üniversitesi Eğitim Fakültesi Temel Eğitimi Bölümü
Doç. Dr.	Gül YAKALI	İzmir Katip Çelebi-Müh. Mim. Fak. Hesaplamalı Müh. Anabilimdalı
Doç. Dr.	Gül YILDIZ TELATAR	Recep Tayyip Erdoğan Diş Hekimliği Fakültesi, , Restoratif Diş Tedavisi AD
Doç. Dr.	Gülbin ÇETİNKALE DEMİRKAN	Niğde Ömer Halisdemir Üniversitesi Mimarlık Fakültesi Peyzaj Mimarlığı Bölümü
Doç. Dr.	Gülden AKIN	Ankara Üniversitesi Eğitim Bilimleri Fakültesi Hayat Boyu Öğrenme ve Yetişkin Eğitimi Anabilim Dalı
Doç. Dr.	Gülgün MISTIKOĞLU	HMKÜ, Mimarlık Fakültesi, Mimarlık Bölümü, Yapı Anabilim dalı
Doç. Dr.	Güliz AYDIN	Muğla Sıtkı Koçman Üniversitesi, Eğitim Fakültesi, Matematik ve Fen Bilimleri Eğitimi Bölümü
Doç. Dr.	Gülnaz KURT	Akdeniz üniversitesi Edebiyat Fakültesi Alman Dili ve Edebiyatı
Doç. Dr.	Gülten DURSUN	Kocaeli Üniversitesi, Siyasal Bilgiler Fakültesi, İktisat Bölümü
Doç. Dr.	Güngör ÖZCAN	Manisa Celal Bayar Üniversitesi
Doç. Dr.	Gürhan KIRİLEN	Ankara Üniversitesi
Doç. Dr.	Gürkan ÇALMAŞUR	Erzurum Teknik Üniversitesi, İİBF
Doç. Dr.	H. Nilüfer SÜZEN	Pamukkale Üniversitesi Eğitim Fakültesi Güzel San. Eğitimi Bölümü Resim-iş Eğitmi

Doç. Dr.	Hacer GÖL	Bitlis Eren Üniversitesi, Fen Edebiyat Fakültesi, Tarih Bölümü, Yakınçağ Tarihi Anabilim Dalı
Doç. Dr.	Hakan ALLI	Muğla Sıtkı Koçman Üniversitesi Fen Fakültesi Biyoloji Bölümü
Doç. Dr.	Hakan ARSLANER	Aydın Adnan Menderes Üniversitesi, Maliye Bölümü, Mali Hukuk ABD
Doç. Dr.	Hakan ÜNAL	Muğla Sıtkı Koçman Üniversitesi Spor Bilimleri Fakültesi
Doç. Dr.	Hakkı DERELİ	İzmir Katip Çelebi Üniversitesi, Su Ürünleri Fakültesi, Avlama Teknolojisi Anabilim Dalı
Doç. Dr.	Halil BOLU	Dicle Üni., Ziraat Fakültesi, Bitki Koruma Bölümü
Doç. Dr.	Halil YALÇIN	Burdur Mehmet Akif Ersoy Üniversitesi,Veteriner Fakültesi,Gıda Hijyeni ve Teknolojisi Bölümü
Doç. Dr.	Hande Sanem ÇINAR	İstanbul University-Cerrahpaşa, Faculty of Forestry, Division of Landscape Architecture
Doç. Dr.	Hasan BAKIRCI	Van Yüzüncü Yıl Üniversitesi, Eğitim Fakültesi, Temel Eğitim Bölümü, Sınıf Eğitimi Anabilim Dalı
Doç. Dr.	Hasan PINAR	Erciyes Üniversitesi, Ziraat Fakültesi, Bahçe Bitkileri Bölümü
Doç. Dr.	Hasan Ş. HAŞTEMOĞLU	Süleyman Demirel Üniversitesi Mimarlık Fakültesi Mimarlık Bölümü
Doç. Dr.	Hasan ŞAHİN	Bursa Teknik Üniversitesi, Mühendislik Fakültesi, Endüstri Mühendisliği Bölümü
Doç.Dr.	Hasan TÜRE	Ordu Üniversitesi, Fatsa Deniz Bilimleri Fakültesi, Deniz Bilimleri ve Teknolojisi Mühendisliği
Doç. Dr.	Hasniye YAŞA	Istanbul University-Cerrahpaşa, Engineering Faculty, Chemistry Department
Doç. Dr.	Hatice BUDAK	KTO Karatay Üniversitesi İktisadi, İdari ve Sosyal Bilimler Fakültesi, Sosyoloji Bölümü
Doç. Dr.	Hatice İMAMOĞLU	Cyprus Science University, Department of Banking and Finance
Doç. Dr.	Hatice PEKMEZ	Gaziantep Üniversitesi, Turizm Fakültesi, Gastronomi ve Mutfak Sanatları Bölümü
Doç. Dr.	Hatice VATANSEVER BAYRAKTAR	İstanbul Sabahattin Zaim Üniversitesi, Eğitim Fakültesi, Temel Eğitim Bölümü
Doç. Dr.	Hayal YAVUZ MUMCU	Ordu Üniversitesi, Eğitim Fakültesi, Matematik ve Fen Bilimleri Eğitimi Bölümü
Doç. Dr.	Hayri BABA	Hatay Mustafa Kemal Üniversitesi
Doç. Dr.	Hayriye ŞENTÜRK ÇİFTÇİ	İstanbul Üniversitesi, İstanbul Tıp Fakültesi, Tıbbi Biyoloji Anabilim Dalı
Doç. Dr.	Hilal AYCI	Gazi Üniversitesi Mimarlık Fakültesi
Doç. Dr.	Hilmi ZENK	Giresun Üniversitesi
Doç. Dr.	Hüda Melika BAYRAM	Tokat Gaziosmanpaşa Üniversitesi Diş Hekimliği Fakültesi Endodonti Anabilim Dalı TOKAT
Doç. Dr.	Hülya ÇELİK ONAR	Istanbul University-Cerrahpaşa, Engineering Faculty, Chemistry Department
Doç. Dr.	Hülya DEMİR	Yeditepe Üniversitesi Sağlık Bilimleri Fak., Beslenme ve Diyetetik

Doç. Dr.	Hülya KAYNAR	Sivas Cumhuriyet Üniversitesi, Mimarlık Güzel Sanatlar ve Tasarım Fakültesi Dekan Yardımcısı
Doç. Dr.	Hüseyin ASLAN	Osmaniye Korkut Ata Üniversitesi, İktisadi ve İdari Bilimler Fakültesi
Doç. Dr.	Hüseyin EROL	Adıyaman Üniversitesi Eğitim Fakültesi
Doç. Dr.	Hüseyin Kerem TOLAN	Sağlık Bilimleri Üniversitesi Ümraniye Eğitim Araştırma Hastanesi Genel Cerrahi
Doç. Dr.	Hüseyin Tolga ESEN	Akdeniz Üniversitesi, Spor Bilimleri Fakültesi, Beden Eğitimi ve Spor Bölümü
Doç. Dr.	İbrahim GÜNEŞ	İstanbul Üniversitesi Cerrahpaşa, Mühendislik Fakültesi, Elektrik-Elektronik Mühendisliği Bölümü
Doç. Dr.	İbrahim KOÇ	Mardin Artuklu Üniversitesi, Kızıltepe Meslek Yüksekokulu
Doç. Dr.	İkbal ERBAŞ	Akdeniz Üniversitesi, Antalya
Doç. Dr.	İlker AKYÜZ	Karadeniz Technical University, Department of Forest Industry EngineerinG
Doç. Dr.	İshak Afşin KARİPER	Erciyes Üniv. Eğitim. Fak. Matematik ve Fen Bilimleri Eğitimi Böl. Fen Bilgisi Eğitimi ABD.
Doç. Dr.	İsmail ÇINAR	Muğla Sıtkı Koçman University, Fethiye Ali Sıtkı-Mefharet Koçman Vocational School
Doç. Dr.	İsmail GÖKDENİZ	Kırıkkale Üniversitesi, İktisadi ve İdari Bilimler Fakültesi, İşletme Bölümü
Doç. Dr.	İsmail ÖZER	Ordu Üniversitesi Fen-Edebiyat Fakültesi Tarih Bölümü
Doç. Dr.	İsmail TETİKCİ	Uludağ Üniversitesi, Eğitim Fakültesi, Resim-İş Eğitimi Anabilim Dalı
Doç. Dr.	İstemi ÇÖMLEKÇİ	Düzce Üniversitesi İşletme Fakültesi, Uluslararası Ticaret ve Finansman
Doç. Dr.	Kadir ŞAHİN	Karabük Üniversitesi Sosyoloji Bölümü
Doç. Dr.	Kadir TİRYAKİ	Düzce üniversitesi Spor Bilimleri Fakültesi Beden Eğitimi ve Spor Anabilim Dalı
Doç. Dr.	Kadir YILDIZ	Manisa Celal Bayar Üniversitesi, Spor Bilimleri Fakültesi, Spor Yöneticiliği Bölümü
Doç. Dr.	Kadri DOĞAN	Artvin Çoruh Üniversitesi, Temel Bilimler Bölümü, Mühendislik Fakültesi
Doç. Dr.	Kadriye TÜRKAN	Burdur Mehmet Akif Ersoy Üniversitesi Fen Edebiyat Fakültesi Türk Dili ve Edebiyatı Bölümü
Doç. Dr.	Kadriye URUÇ PARLAK	Ağrı İbrahim Çeçen Üniversitesi, Fen Edebiyat Fakültesi, Moleküler Biyoloji ve Genetik Bölümü
Doç. Dr.	Kemal Cem BAYKAL	Çanakkale Onsekiz Mart Üniversitesi İletişim Fakültesi, Radyo, Televizyon ve Sinema Bölümü
Doç. Dr.	Kemal ÇİNÇİN	Süleyman Demirel Üniversitesi, Fen Edebiyat Fakültesi, Felsefe Bölümü
Doç. Dr.	Kenan BAŞ	Ağrı İbrahim Çeçen Üniversitesi, Patnos Sosyal Hizmetler Yüksekokulu, Sosyal Hizmetler Bölümü
Doç. Dr.	Kenan KAYA	Çukurova Üniversitesi Tıp Fakültesi, Adli Tıp Anabilim Dalı, Adana, Türkiye
Doç. Dr.	Kerim SÖZBİR	Bolu Abant İzzet Baysal Üniversitesi, Spor Bilimleri Fakültesi, Antrenörlük Eğitimi Bölümü

Doç. Dr.	Koray YILMAZ	Hatay Mustafa Kemal Üniversitesi, Diş Hekimliği Fakültesi, Endodonti ABD
Doç. Dr.	Kübra BAYSAL	Ankara Yıldırım Beyazıt Üniversitesi, Yabancı Diller Yüksekokulu
Doç. Dr.	Kübranur ÇEBİ KARAASLAN	Erzurum Teknik Üniversitesi, İİBF, Erzurum
Doç. Dr.	Leyla BAHAR	Mersin Üniversitesi, Sağlık Bilimleri Enstitüsü, Kök Hücre ve Rejeneratif Tıp AD, Mersin
Doç. Dr.	Lokman ZOR	Niğde Ömer Halisdemir Üniversitesi İletişim Fakültesi
Doç. Dr.	Mahpeyker YÖNSEL	Tekirdağ Namık Kemal Üniversitesi, Güzel Sanatlar, Tasarım ve Mimarlık Fakültesi, Resim Bölümü
Doç. Dr.	Maşallah TURAN	Mardin Artuklu Üniv. İslami İlimler Fak. Temel İslam Bilimleri Bölümü, Tefsir Anabilim Dalı
Doç. Dr.	Mehmet Akif ERDEN	Karabük Üniversitesi, Teknoloji Fakültesi, İmalat Mühendisliği Bölümü
Doç. Dr.	Mehmet Ali ÖZTÜRK	Bitlis Eren Üniversitesi, Beden Eğitimi ve Spor Yüksekokulu
Doç. Dr.	Mehmet Ali TEMİZ	Karamanoğlu Mehmetbey Üniversitesi, Teknik Bilimler Meslek Yüksekokulu
Doç. Dr.	Mehmet Behzat TURAN	Erciyes Üniversitesi Spor Bilimleri Fakültesi
Doç. Dr.	Mehmet Cengiz ÜSTÜNER	Eskişehir Osmangazi Üniversitesi, Tıp Fakültesi, Tıbbi Biyoloji Anabilim Dalı Eskişehir
Doç. Dr.	Mehmet GÜL	Harran Üniversitesi Diş Hekimliği Fakültesi Periodontoloji Anabilimdalı
Doç. Dr.	Mehmet ILKIM	İnönü Üniversitesi Spor Bilimleri Fakültesi
Doç. Dr.	Mehmet İNCEOĞLU	Eskişehir Teknik Üniversitesi, Mimarlık ve Tasarım Fakültesi, Mimarlık Bölümü
Doç. Dr.	Mehmet KAYA	Dicle Üniversitesi İBF İktisat
Doç. Dr.	Mehmet NAZ	İskenderun Teknik Üniversitesi, Su Ürünleri Yetiştiriciliği
Doç. Dr.	Mehmet ŞANVER	Bursa Uludağ Üniversitesi İlahiyat Fak., Felsefe ve Din Bilimleri Bölümü, Din Eğitimi Anabilim Dalı
Doç. Dr.	Mehmet ULUTAŞ	Niğde Ömer Halisdemir Üniversitesi Niğde Sosyal Bilimler Meslek Yüksekokulu
Doç. Dr.	Mehmet ÜNAL	Uşak Üniversitesi, İslami İlimler Fakültesi, İslam Tarihi ve Sanatları Bölümü
Doç. Dr.	Mehmet YARAN	Gaziantep Üniversitesi, Fen Edebiyat Fakültesi, Biyoloji Bölümü, Gaziantep
Doç. Dr.	Mehmet YILDIZ	Gazi Üniversitesi, Spor Bilimleri Fakültesi
Doç. Dr.	Mehtap ÜNLÜ SÖĞÜT	Ondokuz Mayıs Üniversitesi, Sağlık Bilimleri Fakültesi, Beslenme ve Diyetetik Bölümü, Samsun
Doç. Dr.	Melek ERDOĞDU	Necmettin Erbakan Üniversitesi, Necmettin Erbakan Üniversitesi. Fen Fakültesi
Doç. Dr.	Melike ESENTAŞ DEVECİ	Manisa Celal Bayar Üniversitesi Spor Bilimleri Fakültesi, Rekreasyon Bölümü
Doç. Dr.	Meltem AKCA	Alanya Alaaddin Keykubat Üniversitesi, Gazipaşa Havacılık ve Uzay Bilimleri Fakültesi

Doç. Dr.	Meltem KARŞIYAKA HENDEK	Kırıkkale Üniversitesi Diş Hekimliği Fakültesi Periodontoloji AD
Doç. Dr.	Meltem YALIN UÇAR	Aydın Adnan Menderes Üniversitesi Eğitim Fakültesi
Doç. Dr.	Mesut MELEK	Gümüşhane Meslek Yüksek Okulu, Elektronik Ve Otomasyon, Mekatronik
Doç. Dr.	Metin GÜLTEKİN	Fırat Üniversitesi, İletişim Fakültesi, Halkla İlişkiler ve Tanıtım Bölümü
Doç. Dr.	Mithat TAKUNYACI	Sakarya Üniversitesi Eğitim Fakültesi, Matematik ve Fen Bilimleri Eğitimi Bölümü
Doç. Dr.	Muazzez HARUNOĞULLARI	Kilis 7 Aralık Üniversitesi İnsan ve Toplum Bilimleri Fakültesi, Coğrafya Bölümü
Doç. Dr.	Muhammed Yasin ÇODUR	College of Engineering and Technology, American University of the Middle East, Kuwait
Doç. Dr.	Murat AYKIRI	Kafkas Üniversitesi İktisadi ve İdari Bilimler Fakültesi, E-Ticaret ve Yönetim Bölümü
Doç. Dr.	Murat CANCAN	Yüzüncü Yıl Üniversitesi Eğitim Fakültesi, Orta Öğretim Fen Ve Matematik Alanları Eğitimi Bölümü
Doç. Dr.	Murat DAL	Munzur Üniversitesi
Doç. Dr.	Murat KARAKAŞ	Bitlis Eren Üniversitesi, Fen Edebiyat Fakültesi, Matematik Bölümü
Doç. Dr.	Murat KUL	Bayburt Üniversitesi, Spor Bilimleri Fakültesi, 69000 Bayburt, Türkiye
Doç. Dr.	Murat ORAL	Konya Teknik Üniversitesi Mimarlık ve Tasarım Fakültesi İç Mimarlık Bölümü
Doç. Dr.	Murat SATICI	Manisa Celal Bayar Üniversitesi, Fen-Edebiyat Fakültesi, Felsefe Bölümü
Doç. Dr.	Murat SELEK	Konya Teknik Üniversitesi, Teknik Bilimler Meslek Yüksekokulu, Elektronik ve Otomasyon Bölümü
Doç. Dr.	Murat TANIK	Dokuz Eylül Üniversitesi, İİBF. Ekonometri Bölümü
Doç. Dr.	Murat TOPALOĞLU	Trakya Üniversitesi, Keşan Yusuf Çapraz Uygulamalı Bilimler Yüksekokulu
Doç. Dr.	Mustafa ALTINKÖK	Akdeniz Üniversitesi, Spor Bilimleri Fakültesi, Beden Eğitimi ve Spor Bölümü
Doç. Dr.	Mustafa Cem KIRANKABEŞ	Balıkesir Üniversitesi, İİBF
Doç. Dr.	Mustafa ERDEM	Kırşehir Ahi Evran Üniversitesi, Eğitim Fakültesi, Eğitim Bilimleri, Eğitim Yönetimi
Doç. Dr.	Mustafa GÜLER	Selçuk Üniversitesi, Sağlık Hizmetleri Meslek Yüksekokulu
Doç. Dr.	Mustafa HATİPLER	Trakya Ünv. Edirne Sosyal Bilimler MYO
Doç. Dr.	Mustafa KALE	Gazi Üniversitesi, Gazi Eğitim Fakültesi, Temel Eğitim Bölümü, Sınıf Eğitimi ABD
Doç. Dr.	Mustafa KAYA	Erciyes Üniversitesi, Spor Bilimleri Fakültesi Bedeb Eğitimi ve Spor AD. KAYSERİ
Doç. Dr.	Mustafa KOCAKAYA	Yozgat Bozok üniversitesi, Boğazlıyan Meslek Yüksekokulu, Bitkisel ve Hayvansal Üretim Bölümü
Doç. Dr.	Mustafa KÜÇÜKTÜVEK	İskenderun Teknik Üniversitesi, İç Mimarlık Bölüm Başkanı

Doç. Dr.	Mustafa SEVINDIK	Osmaniye Korkut Ata University, Bahçe Vocational School, Department of Food Processing
Doç. Dr.	Muteber ERBAY	Karadeniz Teknik Üniversitesi, Mimarlık Fakültesi, İç Mimarlık Bölümü
Doç. Dr.	Mükerrem ŞAHİN	Ankara Yıldırım Beyazıt Üniversitesi, Enerji Sistemleri Müh. Bölümü, Etlik-Ankara
Doç. Dr.	N. Bahadır KAYIŞOĞLU	Karabük Üniversitesi, Hasan Doğan Beden Eğitimi ve Spor Yüksekokulu
Doç. Dr.	N. Bilge UZUN	Mersin Üniversitesi, Eğitim Fakültesi, Eğitim Bilimleri Bölümü
Doç. Dr.	N. Müge SELÇUK	Eskişehir Osmangazi Üniversitesi, Sanat ve Tasarım Fakültesi, Görsel Sanatlar Bölümü
Doç. Dr.	Naci YILMAZ	Doğuş Üniversitesi İİBF
Doç. Dr.	Nadir ERSEN	Artvin Çoruh University, Department of Forestry, 08000, Artvin
Doç. Dr.	Nagihan DURUSOY ÖZTEPE	Pamukkale Üniversitesi, İktisadi İdari Bilimler Fakültesi, Çalışma Ekonomisi ve Endüstri İlişkileri Bölümü
Doç. Dr.	Namık KILIÇ	Iğdır Üniversitesi Sağlık Hizmetleri Meslek Yüksekokulu Tıbbi Hizmetler ve Teknikler Bölümü, Iğdır
Doç. Dr.	Nazan KOÇAK TOPBAŞ	Mersin Üniversitesi Diş Hekimliği Fakültesi Ağız Diş ve Çene Radyolojisi
Doç. Dr.	Nedim MALKOÇ	Sağlık Bilimleri Üniversitesi/Hamidiye Yaşam Bilimleri Fakültesi/ Egzersiz ve Spor Bilimleri Bölümü
Doç. Dr.	Neriman HOCAOĞLU BAHADIR	Kırklareli Üniversitesi, İktisadi ve İdari Bilimler Fakültesi, Uluslararası İlişkiler Bölümü
Doç. Dr.	Neslihan ÇELEBİ	Atatürk Üniversitesi Teknik Bilimler Meslek Yüksek Okulu Kimya ve Kimyasal İşleme Teknolojisi Bölümü
Doç. Dr.	Neslihan İYİT	Selçuk Üniversitesi
Doç. Dr.	Nesrin SARUHAN	Eskişehir Osmangazi Üniversitesi, Diş Hekimliği Fakültesi,Ağız, Diş ve Çene Cerrahisi Anabilim Dalı
Doç. Dr.	Nihal TUNCA GÜÇLÜ	Kütahya Dumlupınar Üniversitesi Eğitim Fakültesi Eğitim Bilimleri Bölümü
Doç. Dr.	Nihan DEMİRYAY	ÇOMÜ Eğitim Fakültesi
Doç. Dr.	Nihat KARAKUŞ	Sivas Cumhuriyet Üniversitesi
Doç. Dr.	Nilay KAYHAN	Ege Üniversitesi
Doç. Dr.	Nur DEMİRBAŞ ÇELİK	Alanya Alaaddin Keykubat Üniversitesi. Eğitim Bilimleri Bölümü
Doç. Dr.	Nuray Olcay IŞIK EMEKSİZ	Tekirdağ Namık Kemal Üniversitesi Çorlu Meslek Yüksekokulu Tekstil
Doç. Dr.	Nuray YILMAZ	Bursa Uludağ Üniversitesi Eğitim Fakültesi
Doç. Dr.	Nurettin AKÇAKALE	Bolu Abant İzzet Baysal Üniversitesi
Doç. Dr.	Nurten KIMTER	Çanakkale Onsekiz Mart Üniversitesi
Doç. Dr.	Nurullah Emir EKİNCİ	Yalova Üniversitesi Spor Bilimleri Fakültesi

Doç. Dr.	Nükhet BALLIEL	ADÜ, Halk Sağlığı Hemşireliği Anabilim dalı
Doç. Dr.	Oğuz TAŞBOZAN	Çukurova Üniversitesi Su Ürünleri Fakültesi, Su Ürünleri Yetiştiriciliği, Yetiştiricilik
Doç. Dr.	Oktay ÇOBAN	Yozgat Bozok Üniversitesi,Spor Bilimleri Fakültesi
Doç. Dr.	Onur Mutlu YAŞAR	Onur Mutlu Yaşar Sağlık Bilimleri Üniversitesi, Yaşam Bilimleri Fakültesi
Doç. Dr.	Onur Özdal MENGİ	Giresun Üniversitesi, Mühendislik Fakültesi, Elektrik-Elektronik Mühendisliği Bölümü
Doç. Dr.	Onur SUNGUR	Burdur Mehmet Akif Ersoy Üniversitesi
Doç. Dr.	Onur ZAHAL	İnönü Üniversitesi
Doç. Dr.	Oya ÖGENLER	Mersin University,Faculty of Medicine, Department of History of medicine and Ethics
Doç. Dr.	Ömer Faruk CANTEKİN	Gazi Universitesi, Sağlık Bilimleri Fakültesi, Sosyal Hizmet Bölümü
Doç. Dr.	Önder DİLEK	Recep Tayyip Erdoğan Üniversitesi, Finans ve Bnakacılık Bölümü
Doç. Dr.	Özden KUŞCU	Selçuk Üniversitesi Sağlık Bilimleri Fakültesi Çocuk Gelişimi Bölümü
Doç. Dr.	Özge GENÇEL ATAMAN	Balıkesir Üniversitesi, Necatibey Eğitim Fakültesi, Güzel Sanatlar Eğitimi Bölümü
Doç. Dr.	Özgül Yılmaz KARAMAN	Dokuz Eylül Üniversitesi, Mimarlık Fakültesi, Mimarlık Bölümü
Doç. Dr.	Özgün UYANIK AKTULUN	Afyon Kocatepe Üniversitesi Eğitim Fakültesi Temel Eğitimi Bölümü
Doç. Dr.	Özgür DEMİR	Gaziosmanpaşa Üniversitesi, Tıp Fakültesi, Nöroşirürji Ana Bilim Dalı
Doç. Dr.	Özgür DİNÇER	Ordu Üniversitesi Spor Bilimleri Fakültesi
Doç. Dr.	Özlem SAYILIR	Anadolu Üniversitesi, İşletme Fakültesi
Doç. Dr.	Özlem UNAY DEMİREL	Bahçeşehir Üniversitesi Tıp Fakültesi, Tıp, Tıbbi Biyokimya
Doç. Dr.	Pelin PİSTAV AKMESE	Ege Üniversitesi
Doç. Dr.	Pelin TÜFENKÇİ	Hatay Mustafa Kemal Üniversitesi Diş Hekimliği Fakültesi Endodonti Anabilim Dalı
Doç. Dr.	Polat YÜCEKAYA	Çanakkale Onsekiz Mart Üniversitesi
Doç. Dr.	Rabi KARAALİ	Bayburt Üniversitesi Mühendislik Fakültesi Makine Mühendisliği Bölümü
Doç. Dr.	Raşit AVCI	Muğla Sıtkı Koçman Üniversitesi
Doç. Dr.	Raşit ÇAVUŞOĞLU	İzmir Kâtip Çelebi Üniversitesi, İslami İlimler Fakültesi
Doç. Dr.	Reyhan CAFRI	İskenderun Teknik Üniversitesi, İşletme ve Yönetim Bilimleri Fakültesi
Doç. Dr.	Rozi MİZRAHİ	İzmir Katip Çelebi Üniversitesi, iktisadi ve İdari Bilimler Fakültesi, İşletme Bölümü

Doç. Dr.	Rukiye DAĞALP	Ankara Üniversitesi, Fen Bilimleri Fakültesi
Doç. Dr.	Sabiha SEVİNÇ ALTAŞ	Sakarya Üniversitesi, Sağlık Hizmetleri MYO Tıbbi Hizmetler ve Teknikleri Bölümü
Doç. Dr.	Sadık ARSLAN	Iğdır Üniversitesi, Güzel Sanatlar Fakültesi, Resim Bölümü
Doç. Dr.	Salih BATAL	Yalova Üniversitesi iktisadi ve idari Bilimler Fakültesi Siyaset Bilimi ve Kamu Yönetimi Bölümü
Doç. Dr.	Sanem BERKÜN	Bilecik Şeyh Edebali Üniversitesi Siyaset Bilimi ve Kamu Yönetimi Ana Bilim Dalı Öğretim Üyesi
Doç. Dr.	Seçil Gül MEYDAN YILDIZ	YOZGAT BOZOK ÜNİVERSİTESİ MÜHENDİSLİK MİMARLIK FAKÜLTESİ
Doç. Dr.	Seda FANDAKLI	Avrasya Üniversitesi Lisansüstü Eğitim Enstitüsü, İş Sağlığı ve Güvenliği Bölümü
Doç. Dr.	Selahattin BARDAK	Sinop Üniversitesi, Mühendislik ve Mimarlık Fakültesi, Bilgisayar Mühendisliği Bölümü
Doç. Dr.	Selçuk DEMİRCİ	Ege Üniversitesi, Ege Meslek Yüksekokulu
Doç. Dr.	Selda ÇELİK	Sağlık Bilimleri Üniversitesi, Hamidiye Hemşirelik Fakültesi, Hemşirelik ABD
Doç. Dr.	Selma GÜLEÇ	Uludağ Üniversitesi Eğitim Fakültesi Sosyal bilgiler eğitimi
Doç. Dr.	Selma TAŞKESEN	Erzincan Binali Yıldırım Üniversitesi, Eğitim Fakültesi, Güzel Sanatlar Eğitimi Bölümü
Doç. Dr.	Semin GEDİKLİ	Atatürk Üniversitesi, Veteriner Fakültesi, Histoloji ve Embriyoloji Anabilim Dalı
Doç. Dr.	Semra KAÇAR	Mardin Artuklu Üniversitesi Sağlık Bilimleri Fakültesi Beslenme ve Diyetetik Bölümü
Doç. Dr.	Semra SARAÇOĞLU	Gazi Üniversitesi Gazi Eğitim Fakültesi Yabancı Diller Eğitimi Bölümü İngiliz Dili Eğitimi ABD
Doç. Dr.	Serap YILMAZ	Karadeniz Teknik Üniversitesi, Orman Fakültesi, Peyzaj Mimarlığı Bölümü
Doç. Dr.	Serbülent YİĞİT	Ondokuz Mayıs University, Samsun, Turkiye
Doç. Dr.	Serdar GÖKTAŞ	Bayburt Üniversitesi İnsan ve Toplum Bilimleri Fakültesi Tarih Bölümü
Doç. Dr.	Serdar ÜNAL	Aydın Adnan Menderes Üniversitesi, Fen-Edebiyat Fakültesi, Sosyoloji Bölümü
Doç. Dr.	Serhat SÜRAL	Pamukkale Üniversitesi, Eğitim Fakültesi
Doç. Dr.	Serpil SOYDAN	Niğde Ömer Halisdemir Üniversitesi, Fen-Edebiyat Fak., Türk Dili ve Edebiyatı Bölümü
Doç. Dr.	Sertaç GÜNGÖR	Selçuk Üniversitesi Mimarlık ve Tasarım Fakültesi Dekan Yardımcısı ve Etik Kurul Başkanı
Doç. Dr.	Seval ÖZGEL FELEK	Ordu Üniversitesi, Ünye MYO, Mimarlık ve Şehir Planlama Bölümü
Doç. Dr.	Sevcan DEMİR ATALAY	Ege Üniversitesi, Fen Fakültesi, İstatistik Bölümü
Doç. Dr.	Sevgi DURNA DAŞTAN	Sivas Cumhuriyet Üniversitesi, Arıcılık Araştırma, Geliştirme ve Uygulama Merkezi
Doç. Dr.	Sevgi MARAKLI	Yıldız Teknik Üniversitesi, Fen-Edebiyat Fakültesi, Moleküler Biyoloji ve Genetik Bölümü

Doç. Dr.	Sevgül ÇALIŞ	Bursa Uludağ Üniversitesi Eğitim Fakültesi, Matematik ve Fen Bilimleri Eğitimi Bölümü
Doç. Dr.	Sevim KARABELA ŞERMET	Sinop Üniversitesi Fen Edebiyat Fakültesi Türk Dili ve Edebiyatı Bölümü
Doç. Dr.	Sevinç AYDIN	Munzur Üniversitesi/Çemişgezek MYO Bilgisayar Teknolojileri Bölümü
Doç. Dr.	Seyhan ÖZTÜRK	Kafkas Üniversitesi, İİBF, İşletme Bölümü, Muhasebe ve Finansman ABD
Doç. Dr.	Sezgin Koray GÜLSOY	Bartın Üniversitesi, Bartın Orman Fakültesi
Doç. Dr.	Sibel SÖNMEZ	Ege Üniversitesi Eğitim Fakültesi, Temel Eğitim Bölümü
Doç. Dr.	Sibel TURHAN TUNA	Muğla Sıtkı Koçman Üniversitesi, Eğitim Fakültesi, Türkçe Eğitimi Ana Bilim Dalı
Doç. Dr.	Soner ŞİŞMANOĞLU	İstanbul Üniversitesi-Cerrahpaşa, Diş Hekimliği Fakültesi, Diş Hastalıkları ve Tedavisi AD.
Doç. Dr.	Sonyel OFLAZOĞLU	Hatay Mustafa Kemal Üniversitesi, İşletme Bölümü
Doç. Dr.	Sultan OKUMUŞOĞLU	Lefke Avrupa Üniversitesi Fen ve Edebiyat Fakültesi Psikoloji Bölümü
Doç. Dr.	Suna TEKEL	İnönü Üniversitesi, Fen-Edebiyat Fakültesi, Sosyoloji Bölümü
Doç. Dr.	Süha H. AKSOY	Fırat Üniversitesi, Mühendislik Fakültesi, İnşaat Mühendisliği Bölümü, Elazığ
Doç. Dr.	Süleyman AÇIKALIN	Hitit Üniversitesi, İİBF, İktisat Bölümü
Doç. Dr.	Süleyman GÖNÜLATEŞ	Pamukkale Üniversitesi Spor Bilimleri Fakültesi
Doç. Dr.	Şaban ÇELİKOĞLU	Zonguldak Bülent Ecevit Üniversitesi Ereğli Eğitim Fakültesi Türkçe ve Sosyal Bilimler Eğitimi Bölü
Doç. Dr.	Şahin BULUT	Aydın Adnan Menderes Üniversitesi
Doç. Dr.	Şahru PİLTEN UFUK	Sakarya Üniversitesi, İnsan ve Toplum Bilimleri Fakültesi, Türk Dili ve Edebiyatı Bölümü, Sakarya
Doç. Dr.	Şemseddin GÜNDÜZ	Necmettin Erbakan Üniversitesi, Uygulamalı Bilimler Fakültesi, Yönetim Bilişim Sistemleri Bölümü
Doç. Dr.	Şenay AKGÜN	Alanya Alaaddin Keykubat Üniversitesi Sağlık Bilimleri Fakültesi, Alanya /Antalya
Doç. Dr.	Şeyma TOY	Karabük Üniversitesi, Tıp Fakültesi, Anatomi Anabilim Dalı, Karabük, Türkiye
Doç. Dr.	Şirin Koçak ÖZESKİCİ	Uşak Üniversitesi, Güzel Sanatlar Fakültesi, Seramik Bölümü
Doç. Dr.	Şükran CALP	Erzincan Binali Yıldırım Üniversitesi, Eğitim Fakültesi, Temel Eğitim Bölümü Sınıf Eğitimi
Doç. Dr.	Tamay GÜRBÜZ	Çocuk sağlığı ve hastalıkları uzmanı, SBÜ Haydarpaşa Numune Eğitim ve Araştırma Hastanesi,
Doç. Dr.	Timuçin BARDAK	Bartın Üniversitesi, Bartın Meslek Yüksekokulu, Malzeme ve Malzeme İşleme Teknolojileri Bölümü
Doç. Dr.	Tuba ALPTEKİN	Kilis 7 Aralık Üniversitesi, Kilisli Muallim Rıfat Eğitim Fakültesi
Doç. Dr.	Tuba BEDEZ ÜTE	Ege Üniversitesi, Mühendislik Fakültesi, Tekstil Mühendisliği Bölümü

Doç. Dr.	Tuba KIZILET BOZDOĞAN	Marmara Üniversitesi Spor Bilimleri Fakültesi,Antrenörlük Eğitimi Bölümü
Doç. Dr.	Tuba KOÇ ÖZKAN	Adıyaman Üniversitesi Sağlık Bilimleri Fakültesi, Ebelik Bölümü, Adıyaman
Doç. Dr.	Tufan TURAN	Sakarya Üniversitesi, İnsan ve Toplum Bilimleri Fakültesi, Tarih Bölümü
Doç. Dr.	Turhan ŞENGÖNÜL	Ege Üniversitesi, Eğitim Fakültesi, Temel Eğitim Bölümü, Sınıf Eğitimi Anabilim Dalı
Doç. Dr.	Turgut ANUK	SBÜ Erzurum Bölge Eğitim ve Araştırma Hastanesi Genel Cerrahi AD, Erzurum
Doç. Dr.	Turgut SUBAŞI	Sakarya Üniversitesi, İnsan ve Toplum Bilimleri Fakültesi, Tarih Bölümü Öğretim Üyesi
Doç. Dr.	Tüba KARAHISAR	Uşak Üniversitesi, İLETİŞİM FAKÜLTESİ YENİ MEDYA VE İLETİŞİM BÖLÜMÜ
Doç. Dr.	Tülay YILDIZ	İstanbul Üniversitesi-Cerrahpaşa, Mühendislik Fakültesi, Kimya Bölümü
Doç. Dr.	Türkan ACAR	Uşak Üniversitesi, Fen Edebiyat Fakültesi
Doç. Dr.	TÜRKAN SEZEN ERHAMZA	Kırıkkale Üniversitesi Diş Hekimliği Fakültesi Ortodonti Ana Bilim Dalı
Doç. Dr.	Uğur AKPUR	Yıldız Teknik Üniversitesi, Yabancı Diller Yüksekokulu
Doç. Dr.	Uğur GÜLLER	Iğdır Üniversitesi, Mühendislik Fakültesi, Gıda Mühendisliği Bölümü, Gıda Bilimleri ABD
Doç. Dr.	Uğur Günay Yavuz	Akdeniz Üniversitesi Güzel Sanatlar Fakültesi Fotoğraf Bölümü
Doç. Dr.	Uğur SÖNMEZOĞLU	Pamukkale Üniversitesi, Spor Bilimleri Fakültesi, Spor Yöneticiliği Bölümü
Doç. Dr.	Umut Can ÖZTÜRK	Isparta Uygulamalı Bilimler Üniversitesi Isparta MYO
Doç. Dr.	V. Alpagut YAVUZ	Hatay Mustafa Kemal University
Doç. Dr.	Varol KOÇ	Ondokuz Mayıs Üniversitesi
Doç. Dr.	Vedat ŞAHİN	Tekirdağ Namık Kemal Üniversitesi, Fen Edebiyat Fak. Coğrafya Bölümü
Doç. Dr.	Vural Denizhan	Van Yüzüncü Yıl Üniversitesi Veteriner Fakültesi Parazitoloji Anabilim Dalı, Van
Doç. Dr.	Vuslat OĞUZ ATICI	Mersin Üniversitesi, Eğitim Bilimleri Enstitüsü, Temel Eğitim Anabilim Dalı, Okul Öncesi Bilim Dalı
Doç. Dr.	Yahya HİÇYILMAZ	Van Yüzüncü Yıl Üniversitesi, Eğitim Fakültesi, Güzel Sanatlar Eğitimi Bölümü
Doç. Dr.	Yakup Kenan KOCA	Çukurova Üniversitesi
Doç. Dr.	Yasemin YALÇIN	Alanya Alaaddin Keykubat Üniversitesi, Spor Bilimleri Fakültesi
Doç. Dr.	Yaser SNOUBAR	Qatar University
Doç. Dr.	Yavuz CÖMERT	İnönü Üniversitesi, İİBF, İşletme Bölümü
Doç. Dr.	Yavuz Kağan YASIM	Hitit Üniversitesi İ.İ.B.F. Çalışma Ekonomisi ve End. İlişk. Böl

Doç. Dr.	Yeşim DAĞLIOĞLU	Ordu Üniversitesi, Moleküler Biyoloji ve Genetik Bölümü, Ordu
Doç. Dr.	Yeter Şimşekli	Bursa Uludağ Üniversitesi, Eğitim Fak.,Matematik ve Fen Bilimleri Eğitimi Bölümü
Doç. Dr.	Yunus AÇCI	İskenderun Teknik Üniversitesi, İşletme ve Yönetim Bilimleri Fakültesi Ekonomi Bölümü
Doç. Dr.	Yusuf ŞEN	Bayburt Üniversitesi, İlahiyat Fakültesi, İslâm Hukuku Anabilim Dalı, Bayburt
Doç. Dr.	Zehra Esra ÖNAL	Çocuk sağlığı ve hastalıkları uzmanı, SBÜ Haydarpaşa Numune Eğitim ve Araştırma Hastanesi,
Doç. Dr.	Zehra GÖKÇE	Kilis 7 Aralık Üniversitesi
Doç. Dr.	Zehra Nur Ozer	Afyon Kocatepe University
Doç. Dr.	Zehra SAFİ ÖZ	Zonguldak Bülent Ecevit Ünv. Tıp Fakültesi, Tıbbi Biyoloji AD.
Doç. Dr.	Zeynep İnci KARADENİZLİ	Düzce Üniversitesi, Spor Bilimleri Fakültesi
Doç. Dr.	Zeynep KARACA	Erzurum Teknik Üniversitesi İktisadi ve İdari Bilimler Fakültesi, İktisat Bölümü
Doç. Dr.	Zeynep Zeliha SONKAYA	Ankara Üniversitesi Eğitim Bilimleri Fakültesi
Doç. Dr.	Ziya TOK	Kırıkkale Üniversitesi, Fen-Edebiyat Fakültesi Batı Dilleri ve Edebiyatları Bölümü
Dr. Öğr. Üyesi	A F M SHAHEN SHAH	Yıldız Teknik Üniversitesi
Dr. Öğr. Üyesi	A. Adnan ÖZTÜRK	Aydın Adnan Menderes Üniversitesi, Eğitim Fakültesi, Kepez Aydın
Dr. Öğr. Üyesi	A. Cansu GÖK KISA	Hitit Üniversitesi, İktisadi ve İdari Bilimler Fakültesi
Dr. Öğr. Üyesi	A. Erhan ZALLUHOĞLU	Ege Üniversitesi İktisadi ve İdari Bilimler Fakültesi, İşletme Bölümü
Dr. Öğr. Üyesi	A. Nazlı SOYKAN	Karabük Üniversitesi Sanat Tarihi Bölümü
Dr. Öğr. Üyesi	Abdorreza Eghbal MOGHANLOU	İstanbul Esenyurt Üniversitesi
Dr. Öğr. Üyesi	Abdulaziz KAYA	Gaziantep Üniversitesi, Mühendislik Fakültesi, Metalurji ve Malzeme Mühendisliği Bölümü
Dr. Öğr. Üyesi	Abdulkadir ALTINSOY	Sakarya Üniversitesi, Siyasal Bilgiler Fakültesi, Çalışma Ekonomisi ve Endüstri İlişkileri Bölümü
Dr. Öğr. Üyesi	Abdulkadir KİŞMİR	Recep Tayyip Erdoğan Üniversitesi İlahiyat Fakültesi, Temel İslam Bilimleri, Arap Dili ve Belagatı
Dr. Öğr. Üyesi	Abdullah ÇETİN YİĞİT	Toros Üniversitesi, Sağlık Bilimleri Fakültesi, Sağlık Yönetimi Bölümü
Dr. Öğr. Üyesi	Abdullah DEMİRLİ	İstanbul Esenyurt Üniversitesi
Dr. Öğr. Üyesi	Abdullah KILIÇARSLAN	Aksaray Üniversitesi, Eskil Meslek Yüksekokulu, Yönetim ve Organizasyon Bölümü
Dr. Öğr. Üyesi	Abdullah KORAY	Zonguldak Bülent Ecevit Üniversitesi, Ereğli Eğitim Fakültesi
Dr. Öğr. Üyesi	Abdulmuttalip PİLATİN	Recep Tayyip Erdoğan Üniversitesi, Finans ve Bankacılık Bölümü

Dr. Öğr. Üyesi	Abdülhadi FIRAT	Atatürk Üniversitesi, Fen Fakültesi, Moleküler Biyoloji ve Genetik Bölümü, Erzurum
Dr. Öğr. Üyesi	Adem ARSLAN	Gümüşhane Üniversitesi Sağlık Hizmetleri MYO Çocuk Gelişimi Programı
Dr. Öğr. Üyesi	Adem TÜRKMEN	Erzurum Teknik Üniversitesi, İktisadi ve İdari Bilimler Fakültesi, İktisat Bölümü
Dr. Öğr. Üyesi	Adile AKPINAR	Gaziantep Üniversitesi, Fen-Edebiyat Fakültesi, Biyoloji Bölümü 27310 Şehitkamil. Gaziantep
Dr. Öğr. Üyesi	Ahmed Hamza ALPAY	Bayburt Üniversitesi, Sağlık Hizmetleri
Dr. Öğr. Üyesi	Ahmet BATTAL	Muş Alparslan Üniversitesi, Eğitim Fakültesi, Sınıf Eğitimi ABD, 49100, Muş, Türkiye
Dr. Öğr. Üyesi	Ahmet Gökçe AKPOLAT	Kütahya DPÜ Uygulamalı Bilimler Fakültesi Finans ve Bankacılık Bölümü
Dr. Öğr. Üyesi	Ahmet İlker AKBABA	Erzurum Teknik Üniversitesi İİBF İşletme Bölümü
Dr. Öğr. Üyesi	Ahmet KUNDURACIOĞLU	Bursa Uludağ Üni. Mustafakemalpaşa MYO
Dr. Öğr. Üyesi	Ahmet Küçük	İnönü Üniversitesi, İlahiyat Fakültesi, Tefsir Anabilim Dalı
Dr. Öğr. Üyesi	Ahmet Kürşat ALBAYRAK	Erciyes Üniversitesi Güzel Sanatlar Fakültesi Resim Bölümü
Dr. Öğr. Üyesi	Ahmet Remzi ULUŞAN	Başkent Üniversitesi, İngilizce Öğretmenliği Programı
Dr. Öğr. Üyesi	Akif ÇARKÇI	Düzce Üniversitesi, Akçakoca Bey Siyasal Bilgiler Fakültesi
Dr. Öğr. Üyesi	Alev ERENLER	Sinop Üniversitesi Gerze Meslek Yüksekokulu Tekstil, Giyim, Ayakkabı ve Deri Bölümü
Dr. Öğr. Üyesi	Ali BİNOL	Yozgat Bozok Üniversitesi İlahiyat Fakültesi Temel İslam Bilimleri Tefsir ABD
Dr. Öğr. Üyesi	Ali BİRVURAL	İskenderun Teknik Üniversitesi
Dr. Öğr. Üyesi	Ali Murat ATEŞ	Manisa Celal Bayar Üniversitesi, Eğitim Fakültesi, Bilgisayar ve Öğretim Teknolojileri Bölümü
Dr. Öğr. Üyesi	Ali Sertan BEŞER	Trakya Üniversitesi, Edebiyat Fakültesi, Sosyoloji Bölümü
Dr. Öğr. Üyesi	Ali SOYUÇOK	Burdur Mehmet Akif Ersoy Üniversitesi, Burdur Gıda Tarım ve Hayvancılık Meslek Yüksekokulu
Dr. Öğr. Üyesi	Ali YİĞİT	Aydın Adnan Menderes University, Faculty of Agriculture, Department of Field Crops, Aydın
Dr. Öğr. Üyesi	Alp POLAT	Bilecik Şeyh Edebali Üniversitesi
Dr. Öğr. Üyesi	Alparslan GAZİ AYKIN	Hatay Mustafa Kemal Üniversitesi, Beden Eğitimi ve Spor Yüksekokulu, Spor Yöneticiliği Bölümü
Dr. Öğr. Üyesi	Alparslan OĞUZ	Erzincan Binali Yıldırım Üniversitesi, Kemah Meslek Yüksek Okulu
Dr. Öğr. Üyesi	Alpaslan ALPASLANOĞLU	Iğdır Üniversitesi
Dr. Öğr. Üyesi	Alper Bahadır DALMIŞ	Türk Hava Kurumu Üniversitesi
Dr. Öğr. Üyesi	Alper BİLGİLİ	Çanakkale Onsekiz Mart Üniversitesi/ Biga İİBF/ Kamu Yönetimi Bölümü

Dr. Öğr. Üyesi	Alper GÜLBAY	Onbeş Kasım Kıbrıs Üniversitesi, Siyasal ve Sosyal Bilimler Fakültesi
Dr. Öğr. Üyesi	Alper OVA	Beykoz Üniversitesi
Dr. Öğr. Üyesi	Anıl SÜVARİ	Afyon Kocatepe Üniversitesi Güzel Sanatlar Fakültesi İç Mimarlık ve Çevre Tasarımı Bölümü
Dr. Öğr. Üyesi	Aras ERDİL	Uşak Üniversitesi, Ağız, Diş ve Çene Cerrahisi AD., Diş Hekimliği Fakültesi
Dr. Öğr. Üyesi	Aref YELGHİ	İstanbul Topkapı Üniversitesi
Dr. Öğr. Üyesi	Arzu KEVEN	Kocaeli Üniversitesi Gölcük Meslek Yüksek Okulu Motorlu Araçlar ve Ulaştırma Teknolojisi Bölümü
Dr. Öğr. Üyesi	Arzu YILDIRIM	Şırnak Üniversitesi, Sağlık Bilimleri Fakültesi, Sosyal Hizmet Bölümü
Dr. Öğr. Üyesi	Aslı GİRAY	Alanya Alaaddin Keykubat Üniversitesi, Mühendislik Fakültesi, Genetik ve Biyomühendislik Bölümü
Dr. Öğr. Üyesi	Aslı KAHRAMAN ÇINAR	Bozok Üniversitesi
Dr. Öğr. Üyesi	Aslı Seda KURT	Dokuz Eylül Üniversitesi, İktisadi ve İdari Bilimler Fakültesi, İktisat Bölümü
Dr. Öğr. Üyesi	Aslıhan KORUYUCU	Namık Kemal Üniversitesi, Tekstil Mühendisliği Bölümü,Tekirdağ,Türkiye
Dr. Öğr. Üyesi	Asuman AYSU KAPAN	İskenderun Teknik Üniversitesi, Mimarlık Fakültesi, Peyzaj Mimarlığı Bölümü, Hatay
Dr. Öğr. Üyesi	Ayça KAYA	Haliç Üniversitesi, Beden Eğitimi ve Spor Öğretmenliği Bölümü
Dr. Öğr. Üyesi	Aydın ATAKAN	Gaziantep Üniversitesi, ARABAN M.Y.O. BİTKİSEL VE HAYVANSAL ÜRETİM
Dr. Öğr. Üyesi	Ayhan KULOĞLU	Nevşehir Hacı Bektaş Veli Üniversitesi Meslek Yüksekokulu Müdürlüğü
Dr. Öğr. Üyesi	Ayhan Yavuz ÖZDEMIR	Hakkari Üniversitesi Eğitim Fakültesi Alman Dili Eğitimi Anabilim Dalı
Dr. Öğr. Üyesi	Aykar TEKİN BOZKURT	Gaziantep Üniversitesi, Eğitim Fakültesi, Eğitim Bilimleri Bölümü
Dr. Öğr. Üyesi	Aykut AYDIN	Kırklareli Üniversitesi, İİBF, Çalışma Ekonomisi ve Endüstri İlişkileri Bölümü
Dr. Öğr. Üyesi	Aykut EKEN	TOBB Ekonomi ve Teknoloji Üniversitesi
Dr. Öğr. Üyesi	Aylin AKYOL	Adıyaman Üniversitesi
Dr. Öğr. Üyesi	Aynur İNCEKIRIK	Manisa Celal Bayar Üniversitesi, İktisadi ve İdari Bilimler Fakültesi
Dr. Öğr. Üyesi	Aysun GARGACI KINAY	Sinop Üniversitesi Turizm İşletmeciliği ve Otelcilik Yüksekokulu
Dr. Öğr. Üyesi	Ayşe ATILGAN SARIDOĞAN	Çanakkale Onsekiz Mart Üni., Çanakkale
Dr. Öğr. Üyesi	Ayşe Burcu AKTAŞ	Sivas Cumhuriyet Üniversitesi, Fen Fakültesi, Biyokimya Bölümü, Biyokimya Bölümü
Dr. Öğr. Üyesi	Ayşe Ceylan HAMAMCIOĞLU	Zonguldak Bülent Ecevit Üniversitesi, Eczacılık Fakültesi, Biyokimya AD, Zonguldak,
Dr. Öğr. Üyesi	Ayşe ERTUŞ	Hakkari Üniversitesi, Eğitim Fakültesi, Türkçe Öğretmenliği Bölümü

Dr. Öğr. Üyesi	Ayşe GÜÇ	Ankara Sosyal Bilimler Üniversitesi, Sosyal ve Beşeri Bilimler Fakültesi
Dr. Öğr. Üyesi	Ayşe KARAKUŞ	Van Yüzüncü Yıl Üniversitesi Veteriner Fakültesi Parazitoloji Anabilim Dalı 65080 Van, Türkiye
Dr. Öğr. Üyesi	Ayşe KOCABIYIK	Isparta Uygulamalı Bilimler Üniversitesi, Şarkikaraağaç Meslek Yüksekokulu
Dr. Öğr. Üyesi	Ayşegül HANIKOĞLU	İstanbul Sağlık Ve Teknoloji Üniversitesi,Tıbbi Biyokimya
Dr. Öğr. Üyesi	Ayşegül KELEŞ ERİÇOK	Van Yüzüncü Yıl Üniversitesi, Mimarlık ve Tasarım Fakültesi, Şehir ve Bölge Planlama Bölümü, Van
Dr. Öğr. Üyesi	Ayşegül OĞLAKÇI İLHAN	Çankırı Karatekin Üniversitesi, Eldivan Sağlık Hizmetleri Meslek Yüksekokulu
Dr. Öğr. Üyesi	Ayşegül PEHLİVAN YILMAZ	Anadolu Üniversitesi Eğitim Fakültesi, Türkçe ve Sosyal Bilimler Eğitimi Bölümü
Dr. Öğr. Üyesi	Ayşen C. BENLİ	Toros Üniversitesi GSTMF İç Mimarlık Bölümü
Dr. Öğr. Üyesi	Ayşenur GÜNEŞ	Kastamonu Üniversitesi İnsan ve Toplum Bilimleri Fakültesi, Bilgi ve Belge Yönetimi Bölümü
Dr. Öğr. Üyesi	Ayşenur İPLİKÇİ ÖZDEN	Samsun Üniversitesi, İktisadi İdari ve Sosyal Bilimler Fakültesi
Dr. Öğr. Üyesi	Aytemis DEPCİ	İskenderun Teknik Üniversitesi, Hatay
Dr. Öğr. Üyesi	Aziz COŞKUN	Bitlis Eren Üniversitesi Güzel Sanatlar Fakültesi Radyo, Televizyon ve Sinema Bölümü
Dr. Öğr. Üyesi	Aziz KILIÇ	İnönü Üniversitesi, Fen-Edebiyat Fakültesi, Tarih, Türkiye Cumhuriyeti Tarihi
Dr. Öğr. Üyesi	Bahadır TERCAN	Erzincan Binali Yıldırım Üniversitesi Sağlık Hizmetleri MYO Acil Durum ve Afet Yönetimi
Dr. Öğr. Üyesi	Bahar GÜLER	Tokat Gaziosmanpaşa University, Facult of Sport Sciences, Tokat, Turkey,
Dr. Öğr. Üyesi	Banu BEYAZ SİPAHİ	Tarsus Üniversitesi
Dr. Öğr. Üyesi	Batıkan Erdem DEMİR	Karabük Üniversitesi Teknoloji Fakültesi, Mekatronik Müh. ABD
Dr. Öğr. Üyesi	Batin Latif AYLAK	Türk-Alman Üniversitesi, Mühendislik Fakültesi, Endüstri Mühendisliği Bölümü
Dr. Öğr. Üyesi	Belis ÖZTÜRK	Maltepe Üniversitesi Mimarlık ve Tasarım Fakültesi İç Mimarlık Bölümü
Dr. Öğr. Üyesi	Bengi SONYEL	Doğu Akdeniz Üniversitesi Eğitim Fakültesi, Eğitim Bilimleri, Öğretmen Eğitmenliği
Dr. Öğr. Üyesi	Bengü GÜVEN	Başkent Üniversitesi Sağlık Bilimleri Fakültesi Egzersiz ve Spor Bilimleri Bölümü
Dr. Öğr. Üyesi	Berna Aksoy ÖZCAN	Nişantaşı Üniversitesi, İİBF, Uluslararası İlişkiler, Uluslararası İlişkiler Ana Bilim Dalı
Dr. Öğr. Üyesi	Berna GÖRGÜLÜ	University of Pittsburgh, USA
Dr. Öğr. Üyesi	Berna GÜR	Hitit Üniversitesi, Teknik Bilimler MYO, Mülkiyet Koruma ve Güvenlik Bölümü
Dr. Öğr. Üyesi	Berna HAMAMCI	Hatay Mustafa Kemal Üniversitesi Hatay Sağlık Hizmetleri MYO
Dr. Öğr. Üyesi	Berra DEMİRBAŞ	Bahçeşehir Üniversitesi Tıp Fakültesi, Tıp

Dr. Öğr. Üyesi	Berrin SARITUNÇ	Sakarya Uygulamalı Bilimler Üniversitesi
Dr. Öğr. Üyesi	Bertuğ SAKIN	Sağlık Bilimleri Üniversitesi, Hamidiye Sağlık Bilimleri Fakültesi, Dil ve Konuşma Terapisi Bölümü
Dr. Öğr. Üyesi	Betül KAPLAN	Hasan Kalyoncu Üniversitesi Meslek Yüksekokulu
Dr. Öğr. Üyesi	Betül TÜLEK	Çankırı Karatekin Üniversitesi, Orman Fakültesi, Peyzaj Mimarlığı Bölümü
Dr. Öğr. Üyesi	Bilge ÖZCAN	Uşak Üniversitesi Tıp Fakültesi Tıbbi Farmakoloji
Dr. Öğr. Üyesi	Birgül ULUTAŞ	Zonguldak Bülent Ecevit Üniversitesi Fen Edebiyat Fakültesi Sosyoloji Bölümü
Dr. Öğr. Üyesi	Burak KARABULUT	Hatay Mustafa Kemal Üniversitesi İletişim Fakültesi Radyo Televizyon ve Sinema Bölümü
Dr. Öğr. Üyesi	Burak ÖZŞAHİN	Kırklareli Üniversitesi Mimarlık Fakültesi Mimarlık Bölümü
Dr. Öğr. Üyesi	Burak ŞEN	Nigde Omer Halisdemir University
Dr. Öğr. Üyesi	Burcu DEMİR GÖKMEN	Ağrı İbrahim Çeçen Üniversitesi. Sağlık Bilimleri Fakültesi. Hemşirelik Bölümü
Dr. Öğr. Üyesi	Burcu YILMAZ ŞAHİN	Giresun Üniversitesi, İ.İ.B.F., İktisat Bölümü
Dr. Öğr. Üyesi	Burçin BAŞARAN	Tekirdağ Namık Kemal Üniversitesi, Ziraat Fakültesi, Tarım Ekonomisi Bölümü
Dr. Öğr. Üyesi	Burhan SELÇUK	Karabük Üniversitesi, Mühendislik Fakültesi Bilgisayar Mühendisliği Bölümü, Yazılım Anabilim dalı
Dr. Öğr. Üyesi	Bülent Uğur KOCA	Muş Alparslan üniversitesi, Eğitim Fakültesi
Dr. Öğr. Üyesi	Bülent ÜNAL	Atılım Üniversitesi, Güzel Sanatlar Tasarım ve Mimarlık Fakültesi
Dr. Öğr. Üyesi	Büşra ERGİN	Selçuk Üniversitesi, Eğitim Fakültesi, Okul Öncesi Eğitimi Ana Bilim Dalı
Dr. Öğr. Üyesi	Cafer GENÇ	Artvin Çoruh Üniversitesi İlahiyat Fakültesi Kelam ve İtikadi İslam Mezhepleri Tarihi
Dr. Öğr. Üyesi	Canan ERTEMOĞLU ÖKSÜZ	Karadeniz Teknik Üniversitesi, Sağlık Hizmetleri Meslek Yüksekokulu
Dr. Öğr. Üyesi	Canan SARIYAR SEZAN	Batman Üniversitesi, Sosyal Bilimler MYO
Dr. Öğr. Üyesi	Canan ŞENTÜRK	Süleyman Demirel Üniversitesi, İktisadi ve İdari Bilimler Fakültesi, İktisat Bölümü
Dr. Öğr. Üyesi	Canberk BALIKÇI	Harran Üniversitesi Veteriner Fakültesi, Klinik Bilimler Bölümü, İç Hastalıkları Anabilim dalı
Dr. Öğr. Üyesi	Cansev MEŞE YAVUZ	Van Yüzüncü Yıl Üniversitesi, Edebiyat Fakültesi, Antropoloji Bölümü
Dr. Öğr. Üyesi	Cansev OKUTKAN	Yalova Üniversitesi, Çınarcık Meslekyüksekokulu, Çocuk Gelişimi
Dr. Öğr. Üyesi	Cebrail TELEK	Adıyaman Üniversitesi, İİBF, İktisat Bölümü
Dr. Öğr. Üyesi	Celal Onur GÖKÇE	Afyon Kocatepe Üniversitesi Teknoloji Fakültesi Yazılım Mühendisliği Bölümü
Dr. Öğr. Üyesi	Celil DURDAĞ	İstanbul Esenyurt Üniversitesi Lojistik Yönetimi

Dr. Öğr. Üyesi	Cemal EKİCİ	İnönü Üniversitesi Tıp Fakültesi, Tıbbi Genetik Anabilim Dalı, Malatya
Dr. Öğr. Üyesi	Cemhan DOĞAN	Yozgat Bozok Üniversitesi Boğazlıyan Meslek Yüksekokulu Gıda İşleme Bölümü
Dr. Öğr. Üyesi	Cemil KÖZKURT	Bandırma Onyedi Eylül Üniversitesi, Mühendislik ve Doğa Bilimleri Fakültesi
Dr. Öğr. Üyesi	Cemil ŞENEL	Ankara Hacı Bayram Veli Üniversitesi Bankacılık ve Sigortacılık Y.O.
Dr. Öğr. Üyesi	Ceren UTKUGÜN	Afyon Kocatepe Üniversitesi, Eğitim Fakültesi, Türkçe ve Sosyal Bilimler Eğitimi Bölümü
Dr. Öğr. Üyesi	Ceyhun ŞEKERCİ	Konya Teknik Üniversitesi Mimarlık ve Tasarım Fakültesi İç Mimarlık Bölümü
Dr. Öğr. Üyesi	Ceylan BOZPOLAT	Nevşehir Hacı Bektaş Veli Üniversitesi, İİBF, Finans ve Bankacılık Bölümü
Dr. Öğr. Üyesi	Cihan AKKAYA	Karabük Üniversitesi, Hasan Doğan Beden Eğitimi ve Spor Yüksekokulu
Dr. Öğr. Üyesi	Coşkun DİKBIYIK	Tekirdağ Namık Kemal Üniversitesi, Fen Edebiyat Fakültesi Sosyoloji Bölümü
Dr. Öğr. Üyesi	Cüneyt SEYDİOĞLU	Topkapı Üniversitesi, Spor Bilimleri Fakültesi, Rekreasyon Bölümü
Dr. Öğr. Üyesi	Çağla Melisa KAYA	İzmir Kâtip Çelebi Üniversitesi
Dr. Öğr. Üyesi	Çağlar ALTAY	Aydın Adnan Menderes Üniversitesi, Aydın Meslek Yüksekokulu Tasarım Bölümü
Dr. Öğr. Üyesi	Çağlar DOĞUER	Tekirdağ Namık Kemal Üniversitesi, Sağlık Bilimleri Fakültesi, Beslenme ve Diyetetik Bölümü
Dr. Öğr. Üyesi	Çağlar KOŞUN	Ondokuz Mayıs Üniversitesi, Mimarlık Fakültesi, Şehir ve Bölge Planlama Bölümü
Dr. Öğr. Üyesi	Çağlar Mert AYDIN	Güzel Sanatlar Tasarım ve Mimarlık Fakültesi Gastronomi ve Mutfak Sanatları Bölümü
Dr. Öğr. Üyesi	Çağrı DOĞAN	Namık Kemal Üniversitesi Tıp Fakültesi, Üroloji Anabilim Dalı/Tekirdağ
Dr. Öğr. Üyesi	Çağrı İLK	Acıbadem Üniversitesi, Spor Bilimleri Fakültesi, Spor Yöneticiliği Bölümü
Dr. Öğr. Üyesi	Çetin BAYRAK	Ağrı İbrahim Çeçen Üniversitesi Doğubayazit Ahmedi Hani Meslek Yüksek Okulu
Dr. Öğr. Üyesi	Çisem BEKTUR	Sakarya Üniversitesi, Siyasal Bilgiler Fakültesi
Dr. Öğr. Üyesi	Davut YILMAZ	Ankara Yıldırım Beyazıt Üniversitesi, Mühendislik ve Doğa Bilimleri Fakültesi
Dr. Öğr. Üyesi	Demet ÇELİK	Karamanoğlu Mehmetbey Üniversitesi Sağlık Bilimleri Fakültesi
Dr. Öğr. Üyesi	Demet DÖNMEZ	Hatay Mustafa Kemal Üniversitesi, Antakya Myo, Yerel Yönetimler Programı
Dr. Öğr. Üyesi	Demet ÖZOCAKLI	GAZİANTEP ÜNİVERSİTESİ, SOSYAL BİLİMLER MYO DIŞ TİCARET
Dr. Öğr. Üyesi	Demet TOPAL KOÇ	Kırklareli Üniversitesi, Sağlık Yönetimi Bölümü
Dr. Öğr. Üyesi	Deniz Elif YAVALAR	Erciyes Üniversitesi İletişim Fakültesi
Dr. Öğr. Üyesi	Deniz GÜVEN	Marmara Üniversitesi İletişim Fakültesi Halkla İlişkiler ve Tanıtım Bölümü

Dr. Öğr. Üyesi	Deniz SARICA	Isparta Üniversitesi, Ziraat Fakültesi, Tarım Ekonomisi Bölümü
Dr. Öğr. Üyesi	Derya AKYILDIZ ÜSTÜNER	Eskişehir Osmangazi Üniversitesi, Sağlık Hizmetleri Meslek Yüksekokulu
Dr. Öğr. Üyesi	Devrim OSKAY	Tekirdağ Namık Kemal Üniversitesi, Ziraat Fakültesi, Tarımsal Biyoteknoloji Bölümü
Dr. Öğr. Üyesi	Didem KARAKAYA CIRIT	Munzur Üniversitesi, Çemişgezek Meslek Yüksekokulu
Dr. Öğr. Üyesi	Didem SAYGIN	Çanakkale Onsekiz Mart Üniversitesi, Kamu Yönetimi Bölümü
Dr. Öğr. Üyesi	Dilan KOPUZ	İstanbul Kent Üniversitesi, Diş Hekimliği Fakültesi, Restoratif Diş Tedavisi
Dr. Öğr. Üyesi	Dilek VURAL KELEŞ	Kırklareli Üniversitesi Sağlık Bilimleri Fakültesi
Dr. Öğr. Üyesi	Dilşad Tülgen ÇETİN	Burdur Mehmet Akif Ersoy Üniversitesi, Sosyal Bilimler Meslek Yüksekokulu
Dr. Öğr. Üyesi	Dilşen ONSEKİZ	Uşak Üniversitesi, Mimarlık ve Tasarım Fakültesi, Şehir ve Bölge Planlama Bölümü
Dr. Öğr. Üyesi	Durmuş ÇETİNKAYA	Çukurova Üniversitesi Aladağ Meslek Yüksekokulu Ormancılık Bölümü
Dr. Öğr. Üyesi	Durmuş ÖZDEMİR	Kütahya Dumlupınar Üniversitesi Mühendislik Fakültesi Bilgisayar Mühendisliği Bölümü
Dr. Öğr. Üyesi	Duygu BALPETEK KÜLCÜ	Giresun Üniversitesi, Mühendislik Fakültes, Gıda Mühendisliği Bölümü
Dr. Öğr. Üyesi	Duygu ÖZTÜRK	Ege Üniversitesi
Dr. Öğr. Üyesi	Duygu ÖZYILMAZ MİSİCAN	Sinop Üniversitesi, Meslek Yüksekokulu, Muhasebe ve Vergi Bölümü
Dr. Öğr. Üyesi	Duygu TALİH AKKAYA	Yalova Üniversitesi Yalova Meslek Yüksekokulu Pazarlama ve Reklamcılık Bölümü
Dr. Öğr. Üyesi	Duygu TANRIKULU	Kafkas Üniversitesi, Fen-Edebiyat Fakültesi, Biyoloji Bölümü
Dr. Öğr. Üyesi	Ebrar ILIMAN YALTAGİL	Sivas Cumhuriyet Üniversitesi, Cumhuriyet Meslek Yüksekokulu, Sağlık Turizmi İşletmeciliği
Dr. Öğr. Üyesi	Ebru ALBAYRAK	Sakarya Üniversitesi, Bilgisayar ve Öğretim Teknolojileri Eğitimi Bölümü
Dr. Öğr. Üyesi	Ebru UYAR	Harran Üniversitesi Fen Edebiyat Fakültesi, Biyoloji Bölümü, Moleküler Biyoloji Anabilim Dalı
Dr. Öğr. Üyesi	Ece Nüket ÖNDOĞAN	Ege Üniversitesi Moda ve Tasarım Yüksekokulu
Dr. Öğr. Üyesi	Eda TUTAK	Gümüşhane Üniversitesi
Dr. Öğr. Üyesi	Edine Fikret SÜLEYMANOĞLU	Ankara Yıldırım Beyazıt Üniversitesi, İnsan ve Toplum Bilimleri Fakültesi
Dr. Öğr. Üyesi	Elif KAĞA	Afyonkarahisar Sağlık Bilimleri Üniversitesi
Dr. Öğr. Üyesi	Elif SİS ATABAY	Trabzon University, Vocational School of Tourism and Hotel Management
Dr. Öğr. Üyesi	Elife KILIÇ	Kırklareli Üniversitesi, Felsefe Bölümü
Dr. Öğr. Üyesi	Elşan İZZETGİL	Kastamonu Üniversitesi, İktisadi ve İdari Bilimler Fakültesi

Dr. Öğr. Üyesi	Emel BİROL	İstanbul Gedik Üniversitesi, Mimarlık ve Tasarım Fakültesi, İstanbul
Dr. Öğr. Üyesi	Emine ARUĞASLAN	Isparta Uygulamalı Bilimler Üniversitesi, Uzaktan Eğitim Meslek Yüksekokulu
Dr. Öğr. Üyesi	Emine BAŞ	SANKO Üniversitesi, Sağlık Bilimleri Fakültesi, Hemşirelik Bölümü
Dr. Öğr. Üyesi	Emine Erdem CİNGÖZ	Manisa Celal Bayar Üniversitesi, Fen Edebiyat Fakültesi, Biyoloji Bölümü, Manisa
Dr. Öğr. Üyesi	Emine ERDEN KAYA	Amasya Üniversitesi, İktisadi ve İdari Bilimler Fakültesi, Siyaset Bilimi ve Kamu Yönetimi Bölümü
Dr. Öğr. Üyesi	Emine GENÇ	Bartın Üniversitesi İİBF, Uluslararası Ticaret ve Lojistik Bölümü
Dr. Öğr. Üyesi	Emine KARAKAPLAN ÖZER	Adıyaman Üniversitesi Sani Konukoğlu SBMYO Yönetim ve Organizasyon Bölümü
Dr. Öğr. Üyesi	Emrah AYHAN	Anadolu Üniversitesi, İktisat Fakültesi, Siyaset Bilimi ve Kamu Yönetimi, Eskişehir
Dr. Öğr. Üyesi	Emrah GÜLMEZ	Anadolu Üniversitesi, İletişim Bilimleri Fakültesi, Halkla İlişkiler ve Reklamcılık Bölümü
Dr. Öğr. Üyesi	Engin KARAKIŞ	CUMHURİYET ÜNİV. İİBF, EKONOMETRİ, YÖNEYLEM ARAŞTIRMASI ABD
Dr. Öğr. Üyesi	Enis Fuat TÜFEKCİ	Kastamonu Üniversitesi Tıp Fakültesi Tıbbi Mikrobiyoloji AD
Dr. Öğr. Üyesi	Erdem DİRİMEŞE	Zonguldak Bülent Ecevit Üniversitesi Fen Edebiyat Fakültesi Sosyoloji Bölümü
Dr. Öğr. Üyesi	Erdem GÜLERSOY	Harran Üniversitesi, Veteriner Fakültesi, İç Hastalıkları Anabilim Dalı, Şanlıurfa, Türkiye
Dr. Öğr. Üyesi	Erden KİŞİ	Van Yüzüncü Yıl Üniversitesi, Erciş İşletme Fakültesi, Siyaset Bilimi ve Uluslararası İlikiler Bölmü
Dr. Öğr. Üyesi	Erdinç KESKİN	Kırklareli Üniversitesi, Mühendislik Fakültesi, İnşaat Mühendisliği
Dr. Öğr. Üyesi	Erdinç KİNEŞÇİ	Karamanoğlu Mehmetbey Üniversitesi
Dr. Öğr. Üyesi	Erhan AKARDENİZ	
Dr. Öğr.Üyesi	Erhan ŞENSOY	Karamanoğlu Mehmetbey Üniversitesi Sağlık Bilimleri Fakültesi
Dr. Öğr.Üyesi	Erkan UZUN	Tarsus Üniversitesi, Meslek Yüksekokulu, Muhasebe ve Vergi Bölümü
Dr. Öğr. Üyesi	Erkin ARTANTAŞ	Osmaniye Korkut Ata University, Osmaniye, Turkey
Dr. Öğr. Üyesi	Ersin KARATAŞ	Ağrı İbrahim Çeçen Üniversitesi, Patnos Meslek Yüksekokulu, Tıbbi Hizmetler ve Teknikleri Bölümü
Dr. Öğr. Üyesi	Ertan YALÇIN	Atatürk Üniversitesi, Diş Hekimliği Fakültesi, Ağız, Diş, Çene Cerrahisi Anabilim Dalı
Dr. Öğr. Üyesi	Ertuğrul GÖKÇEKUYU	Anadolu Üniversitesi İktisadi İdari ve Bilimler Fakültesi Siyaset Bilimi ve Kamu Yönetimi Bölümü
Dr. Öğr. Üyesi	Esedullah AKARAS	Erzurum Technical University, Health of Sciences, Physiotherapy and Rehabilitation Department
Dr. Öğr. Üyesi	Esin Ömer ULUKAYA	Trakya Üniversitesi, Edebiyat Fakültesi, Balkan Dilleri ve Edebiyatları Bölümü
Dr. Öğr. Üyesi	Esin YELGEN	Alanya Alaaddin Keykubat Üniversitesi

Dr. Öğr. Üyesi	Esma ÖZHÜNER	Çankırı Karatekin Üniversitesi Gıda ve Tarım Meslek Yüksekokulu
Dr. Öğr. Üyesi	Esra BİLGİ ÖZYETİM	İstanbul Yeni Yüzyıl Üniversitesi Diş Hekimliği Fakültesi Protetik Diş Tedavisi Anabilim Dalı
Dr. Öğr. Üyesi	Esra Canpolat GÖKÇE	İnönü Üniversitesi İİ BF, Ekonometri Bölümü
Dr. Öğr. Üyesi	Esra Dundar ARAVACİK	İzmir Katip Çelebi Üniversitesi, İktisadi İdari Bilimler Fakültesi, Sağlık Yönetimi Bölümü
Dr. Öğr. Üyesi	Esra SİPAHİ DÖNGÜL	Aksaray University, Aksaray, Turkey
Dr. Öğr. Üyesi	Esra TAŞTAN ÖZKAN	Bitlis Eren Üniversitesi, Geleneksel Türk Sanatları Bölümü
Dr. Öğr. Üyesi	Esra YILDIZ TURAN	Atatürk Üniversitesi, Kazım Karabekir Eğitim Fakültesi, Felsefe Grubu Eğitimi
Dr. Öğr. Üyesi	Evren ATIŞ	Kastamonu Üniversitesi İnsan ve Toplum Bilimleri Fakültesi Coğrafya Bölümü
Dr. Öğr. Üyesi	Evren ÇAĞLARER	Kırklareli Üniversitesi, Teknoloji Fak., Mekatronik Mühendisliği Bölümü
Dr. Öğr. Üyesi	Fahri DAĞI	Karabük Üniversitesi, Turizm Fakültesi, Turizm Rehberliği
Dr. Öğr. Üyesi	Fatih AKMAN	MSÜ Bando Astsubay MYO
Dr. Öğr. Üyesi	Fatih AMAN	Bursa Uludağ Üniversitesi, Fen-Edebiyat Fakültesi, Sosyoloji Bölümü
Dr. Öğr. Üyesi	Fatih BALAMAN	Hatay Mustafa Kemal Üniversitesi, Eğitim Fakültesi
Dr. Öğr. Üyesi	Fatih EVLİ	Hitit Üniversitesi Spor BİIimleri Fakültesi
Dr. Öğr. Üyesi	Fatih KARTAL	Sivas Cumhuriyet Üniversitesi, Eğitim Fakültesi, Türkçe Ve Sosyal Bilimler Eğitimi Bölümü
Dr. Öğr. Üyesi	Fatih KUTLUER	Kırıkkale Üniversitesi Kırıkkale Meslek Yüksekokulu Bitkisel Ve hayvansal Üretim Bölümü
Dr. Öğr. Üyesi	Fatih ÖZÇALIK	Hitit Üniversitesi, Sosyal Bilimler Meslek Yüksekokulu
Dr. Öğr. Üyesi	Fatih SOYGAZI	Aydın Adnan Menderes Üniversitesi, Bilgisayar Mühendisliği Bölümü
Dr. Öğr. Üyesi	Fatih TOPALOĞLU	Malatya Turgut Özal Üniversitesi, Mühendislik ve Doğa Bilimleri Fakültesi
Dr. Öğr. Üyesi	Fatih YÜCEL	Ankara Hacı Bayram Veli Üniversitesi İslami İlimler Fakültesi
Dr. Öğr. Üyesi	Fatma ÖZKÜR DUMAN	Nişantaşı Üniversitesi MYO
Dr. Öğr. Üyesi	Fatma Özlem YILMAZ	Selçuk Üniversitesi Sağlık Bilimleri Fakültesi, Sağlık Yönetimi Bölümü
Dr. Öğr. Üyesi	Fazıl HÜSEM	Karabük Üniv. TOBB Meslek Yüksek Okulu, Makine ve Metal Teknolojileri Böl. Metalurji Programı
Dr. Öğr. Üyesi	Fazilet TAŞDEMİR	Recep Tayyip Erdoğan Üniversitesi Eğitim Fakültesi
Dr. Öğr. Üyesi	Ferhat BOZDUMAN	Karabük Üniversitesi, Tıp Fakültesi, Biyofizik Anabilim Dalı, Karabük
Dr. Öğr. Üyesi	Ferhat ÖZBAY	Isparta Uygulamalı Bilimler Üniversitesi, Yalvaç MYO, Bankacılık ve Sigortacılık Bölümü

Dr. Öğr. Üyesi	Fırat ÇETİNÖZ	Manisa Celal Bayar Üniversitesi-Spor Bilimleri Fakültesi-Spor Yöneticiliği Bölümü
Dr. Öğr. Üyesi	Filiz KARABUDAK	Gümüşhane University, Faculty of Engineering and Natural Sciences
Dr. Öğr. Üyesi	Fulya DOĞRUEL	Bandırma Onyedi Eylül Üniversitesi, İnsan ve Toplum Bilimleri Fakültesi, Sosyoloji Bölümü
Dr. Öğr. Üyesi	Funda DEMİR	Karabük Üniversitesi TOBB Teknik Bilimler MYO, Elektronik ve Otomasyon Bölümü
Dr. Öğr. Üyesi	Gamze BİLGEN	Zonguldak Bülent Ecevit Üniversitesi, Alaplı MYO, Zonguldak
Dr. Öğr. Üyesi	Gamze DOĞDU	Bolu Abant İzzet Baysal Üniversitesi, Mühendislik Fakültesi, Çevre Mühendisliği Bölümü
Dr. Öğr. Üyesi	Gamze GÜVEN	Eskişehir Osmangazi Üniversitesi, Fen Fakültesi, İstatistik Bölümü
Dr. Öğr. Üyesi	Gamze ORHAN	Eskişehir Teknik Üniversitesi, Havacılık ve Uzay Bilimleri Fakültesi, Havacılık Yönetimi Bölümü
Dr. Öğr. Üyesi	Gizem TABARU ÖRNEK	Karamanoğlu Mehmetbey Üniversitesi, Eğitim Fakültesi, Temel Eğitim Bölümü
Dr. Öğr. Üyesi	Gonca ÖZDEMİR TARI	Vezirköprü MYO, Ondokuz Mayıs Üniversitesi
Dr. Öğr. Üyesi	Gökay VARDAR	İstanbul Sağlık Ve Teknoloji Üniversitesi Tıbbi Laboratuvar Teknikleri Programı
Dr. Öğr. Üyesi	Gökhan ERKAL	Atatürk Üniversitesi, İktisadi ve İdari Bilimler Fakültesi, Ekonometri Bölümü
Dr. Öğr. Üyesi	Gökhan EŞEL	Erciyes Üniversitesi, Ziya Eren Eğitim Fakültesi, Sosyal Bilgiler Eğitimi Ana Bilim Dalı
Dr. Öğr. Üyesi	Gökhan KUZUCANLI	Kütahya Dumlupınar Üniversitesi, Güzel Sanatlar Fakültesi Radyo Televizyon ve Sinema Bölümü
Dr. Öğr. Üyesi	Gökhan ŞAHİN	Karadeniz Teknik Üniversitesi, Edebiyat Fakültesi, Psikoloji Bölümü, Deneysel Psikoloji ABD
Dr. Öğr. Üyesi	Gökşen ARAS	Atılım Üniversitesi, Fen Edebiyat Fakültesi, İngiliz Dili Edebiyatı Bölümü
Dr. Öğr. Üyesi	Göktürk KALKAN	Gaziantep Üniversitesi İslahiye İİBF İşletme Bölümü
Dr. Öğr. Üyesi	Görkem BAHTİYAR	Bursa Uludağ Üniversitesi, İİBF,İktisat Böl.
Dr. Öğr. Üyesi	Gözde SUNAL	İstanbul Ticaret Üniversitesi İletişim Fakültesi Görsel İletişim Tasarımı Bölümü
Dr. Öğr. Üyesi	Gül YÜCEL	Yalova Üniversitesi, Yalova Meslek Yüksek Okulu Peyzaj ve Süs Bitkileri Programı
Dr. Öğr. Üyesi	Gülay TEMİZ	Selçuk Üniversitesi, Sağlık Bilimleri Fakültesi, Çocuk Gelişimi Bölümü
Dr. Öğr. Üyesi	Gülçin Elif YÜCEL	Beykent Üniversitesi-İİBF- Uluslararası Ticaret ve Finansman Bölümü
Dr. Öğr. Üyesi	Gülden ASAN	Hitit Üniversitesi, Teknik Bilimler Meslek Yüksekokulu
Dr. Öğr. Üyesi	Güler Yılmaz ÇALIŞKAN	Van Yüzüncü Yıl Üniversitesi, Edebiyat Fakültesi, Sanat Tarihi Bölümü, Van
Dr. Öğr. Üyesi	Gülsevim EVSEL	Van Yüzüncü Yıl Üniversitesi Edebiyat Fakültesi Sosyoloji Bölümü
Dr. Öğr. Üyesi	Gülşah ÖZŞAHİN	Kırklareli üniversitesi

Dr. Öğr. Üyesi	Gülşah ÜNSAL JAFAROV	İstanbul Gelişim Üniversitesi, Sağlık Bilimleri Fakültesi, Hemşirelik Bölümü
Dr. Öğr. Üyesi	Gülşah ÜNVER	Osmaniye Korkut Ata Üniversitesi, Sağlık Bilimleri Fakültesi Fizyoterapi ve Rehabilitasyon Bölümü
Dr. Öğr. Üyesi	Gülşen ULUÇAM ATAY	Recep Tayyip Erdoğan Üniversitesi, Sağlık Hizmetleri Meslek Yüksekokulu
Dr. Öğr. Üyesi	Güneş AÇIKGÖZ	Hatay Mustafa Kemal Üniversitesi Hatay Sağlık Hizmetleri MYO
Dr. Öğr. Üyesi	Güray TONGUÇ	Yönetim bilişim Sistemleri Bölümü, Uygulamalı Bilimler Fakültesi, Akdeniz Üniversitesi
Dr. Öğr. Üyesi	Gürkan DIKEN	Isparta Uygulamalı Bilimler Üniversitesi
Dr. Öğr. Üyesi	H. Ekin OKTAY	Van Yüzüncü Yıl Üniversitesi, Mimarlık ve Tasarım Fakültesi, Peyzaj Mimarlığı Bölümü
Dr. Öğr. Üyesi	Hacer Özlem KALAYCI	Ordu Üniversitesi, Tıp Fakültesii Tıbbi Mikrobiyoloji Anabilim Dalı
Dr. Öğr. Üyesi	Hacı Hasan SAF	Sivas Cumhuriyet Üniversitesi, İletişim Fakültesi Halkla İlişkiler ve Tanıtım Bölümü
Dr. Öğr. Üyesi	Hacı Hayrettin TIRAŞ	Niğde Ömer Halisdemir Üniversitesi, Zübeyde Hanım Sağlık Bilimleri Fakültesi
Dr. Öğr. Üyesi	Hacı KAYA	Necmettin Erbakan Üniversitesi, Sosyal ve Beşeri Bilimler Fakültesi, Felsefe Bölümü
Dr. Öğr. Üyesi	Hakan Tahiri MUTLU	Bolu Abant İzzet Baysal Üniversitesi
Dr. Öğr. Üyesi	Hakan YILMAZ	Karabük Üniversitesi Mühendislik Fakültesi Tıp Mühendisliği Bölümü
Dr. Öğr. Üyesi	Hakan YÜKSEL	Isparta Uygulamalı Bilimler Üniversitesi
Dr. Öğr. Üyesi	Hale UYAR HAZAR	Bitlis Eren Üniversitesi, Sağlık Yüksekokulu, Ebelik Bölümü
Dr. Öğr. Üyesi	Hale YILDIZAY	Kütahya Dumlupınar Üniversitesi, Kütahya Güzel Sanatlar Meslek Yüksek Okulu
Dr. Öğr. Üyesi	Halil Ozan DEMİRTAŞ	Burdur Mehmet Akif Ersoy Üniversitesi, Eğitim Fakültesi, Güzel Sanat Eğitimi Bölümü
Dr. Öğr. Üyesi	Hamide ARSLAN	Haliç Üniversitesi
Dr. Öğr. Üyesi	Hamide AYGÖR	Necmettin Erbakan Üniversitesi , Hemşirelik Fakültesi, Hemşirelik Bölümü
Dr. Öğr. Üyesi	Handan AKKAŞ	Ankara Science University
Dr. Öğr. Üyesi	Handan ÇAKAR	Ege Üniversitesi Bayındır Meslek Yüksekokulu, Peyzaj ve Süs Bitkileri Yetiştiriciliği Programı
Dr. Öğr. Üyesi	Handan YILDIRIM	Beykent Üniversitesi Diş Hekimliği Fakültesi Restoratif Diş Tedavisi Anabilim Dalı
Dr. Öğr. Üyesi	Hanife ÇİVRİL	Isparta Uygulamalı Bilimler Üniversitesi, Uzaktan Eğitim Meslek Yüksekokulu
Dr. Öğr. Üyesi	Hanife KESKİN	DEÜ Eğitim Fakültesi Temel Eğitim ABD
Öğr. Gör. Dr.	Hasan BAYRAM	Bursa Uludağ Üniversitesi, Matematik Bölümü
Dr. Öğr. Üyesi	Hasan HALİLOĞLU	Ağrı İbrahim Çeçen Üniversitesi (AİÇÜ), İslâmî İlimler Fakültesi (İİF)

Dr. Öğr. Üyesi	Hasan Kemal SÜRMEN	İstanbul Üniversitesi-Cerrahpaşa- Motorlu Araçlar ve Ulaştırma Teknolojileri Bölümü
Dr. Öğr. Üyesi	Hasan SERDAR	Necmettin Erbakan Üniversitesi, Bilgisayar Müh. Bölümü
Dr. Öğr. Üyesi	Hatice Aslı ÇAVUŞOĞLU AKSOY	Pamukkale Üniversitesi İnsan ve Toplum Bilimleri Fakültesi Felsefe Bölümü
Dr. Öğr. Üyesi	Hatice Cana GÜNGÖR	Necmettin Erbakan Üniversitesi Meram MYO Mülkiyet Koruma ve Güvenlik Bölümü
Dr. Öğr. Üyesi	Hatice ÇALIŞ KARATEKİN	Van Yüzüncü Yıl Üniversitesi, Muradiye Meslek Yüksekokulu
Dr. Öğr. Üyesi	Hatice ER	Tekirdağ Namık Kemal Üniversitesi Çorlu Meslek Yüksekokulu Deri Teknolojisi Programı
Dr. Öğr. Üyesi	Hatice ERDOĞAN	Maltepe Üniversitesi
Dr. Öğr. Üyesi	Hatice ÖZDİL	Bitlis Eren Üniversitesi, Fen-Edebiyat Fakültesi, Türk Dili ve Edebiyatı Bölümü
Dr. Öğr. Üyesi	Hava YAŞBAY KOBAL	Hakkari Üniversitesi, İktisadi ve İdari Bilimler Fakültesi
Dr. Öğr. Üyesi	Havva AYBEK	Bingöl Üniversitesi, Sağlık Hizmetleri Meslek Yüksekokulu, Eczane Hizmetleri Bölümü, Bingöl
Dr. Öğr. Üyesi	Havva Esra TÜTÜNCÜ	Malatya Turgut Özal Üniversitesi Sağlık Bilimleri Fakültesi Beslenme ve Diyetetik Bölümü
Dr. Öğr. Üyesi	Hayriye Hale AYGÜN	Kahramanmaraş Sütçü İmam Üniversitesi Teknik Bilimler Meslek Yüksekokulu Tasarım Bölümü
Dr. Öğr. Üyesi	Hazal AKBAL	Niğde Ömer Halisdemir Üniversitesi-Zübeyde Hanım SHMYO-Tıbbi Hizmetler ve Teknikler Bölümü
Dr. Öğr. Üyesi	Hazal Ceylan ÖZTÜRKER DEMİR	Batman Üniversitesi Sanat Tarihi Anabilim Dalı
Dr. Öğr. Üyesi	Hazal Koray ALAY	Istanbul Esenyurt University, Business and Administration Science Faculty
Dr. Öğr. Üyesi	Hilal UYGURTÜRK	Karabük Üniversitesi, İşletme Fakültesi, Halkla İlişkiler ve Tanıtım Bölümü
Dr. Öğr. Üyesi	Hulusi Ekber KAYA	Trakya Üniversitesi, Keşan Yusuf Çapraz Uygulamalı Bilimler Yüksekokulu
Dr. Öğr. Üyesi	Hülya AKAT	Muğla Sıtkı Koçman Üniversitesi Ortaca Meslek Yüksekokulu, Park ve Bahçe Bitkileri Bölümü
Dr. Öğr. Üyesi	Hülya ÖZPINAR	Sivas Cumhuriyet Üniversitesi Eczacılık Fakültesi, Farmasötik Botanik Anabilim Dalı
Dr. Öğr. Üyesi	Hüseyin AYDOĞAN	Sakarya Üniversitesi, İlahiyat Fakültesi, Felsefe ve Din Bilimleri Bölümü
Dr. Öğr. Üyesi	Hüseyin GÜNDÜZ	Van Yüzüncü Yıl Üniversitesi Diş Hekimliği Fakültesi, Endodonti Anabilim Dalı, Van, Türkiye
Dr. Öğr. Üyesi	Hüseyin SARAÇOĞLU	Giresun Üniversitesi, Fen Edebiyat Fakültesi, Coğrafya Bölümü
Dr. Öğr. Üyesi	Hüsnü YÜCEKAYA	Ankara Hacı Bayram Veli Üniversitesi Polatlı Fen-Edebiyat Fakültesi, Tarih Bölümü
Dr. Öğr. Üyesi	Işıl KARABEY AKSAKALLI	Erzurum Teknik Üniversitesi, Mühendislik ve Mimarlık Fakültesi, Bilgisayar Mühendisliği Bölümü
Dr. Öğr. Üyesi	İbrahim ALKARA	Bilecik Şeyh Edebali Üniversitesi, Bozüyük MYO, Endüstriyel Sürdürülebilirlik Yüksek Lis. Programı
Dr. Öğr. Üyesi	İbrahim GÜRLER	İstanbul Topkapı Üniversitesi, İktisadi, İdari ve Sosyal Bilimler Fakültesi

Dr. Öğr. Üyesi	İbrahim ŞEVKET GÜLEÇ	Konya, Necmettin Erbakan Üniversitesi Eğitim Fakültesi Güzel Sanatlar Eğitimi Bölümü
Dr. Öğr. Üyesi	İbrahim Taha DURSUN	Sakarya Uygulamalı Bilimler Üniversitesi, Geyve Meslek Yüksekokulu
Dr. Öğr. Üyesi	İdris AKKUZU	Tekirdağ Namık Kemal Üniversitesi, İİBF, Siyaset Bilimi ve Kamu Yönetimi
Dr. Öğr. Üyesi	İhsan KUTLU	Sakarya Üniversitesi Sosyal Hizmet Bölümü
Dr. Öğr. Üyesi	İlhami TOZLU	
Dr. Öğr. Üyesi	İlkay KAYDU AKBUDAK	Kırşehir Ahi Evran Üniversitesi, Mühendislik Fakültesi, Jeoloji Mühendisliği Bölümü
Dr. Öğr. Üyesi	İlker KILIÇ	Eskişehir Osmangazi Üniversitesi, Turizm Fakültesi, Eskişehir
Dr. Öğr. Üyesi	İlker ŞAHİNOĞLU	Kırklareli Üniversitesi, Mühendislik Fakültesi, İnşaat Mühendisliği
Dr. Öğr. Üyesi	İlknur BEYAZ ÖZBEY	Artvin Çoruh Üniversitesi Fen-Edebiyat Fakültesi Sosyoloji Bölümü
Dr. Öğr. Üyesi	İlknur YAZICILAR ÖZÇELİK	Amasya Üniversitesi-Eğitim Fakültesi-Beden Eğitimi ve Spor Bölümü
Dr. Öğr. Üyesi	İlyas ÖZÇİÇEK	İstanbul Medipol Üniversitesi, Tıp Fakültesi, Temel Tıp Bilimleri Bölümü
Dr. Öğr. Üyesi	İmran UYSAL	Osmaniye Korkut Ata University, Osmaniye, BAHÇE MESLEK YÜKSEKOKULU
Dr. Öğr. Üyesi	İnci Zeynep ÖZONAY BÖCÜK	Anadolu Üniversitesi, Eğitim Fakültesi, Eğitim Bilimleri Bölümü
Dr. Öğr. Üyesi	İrem DÜZDAR ARGUN	Düzce Üniversitesi, Mühendislik Fakültesi, Endüstri Mühendisliği
Dr. Öğr. Üyesi	İrfan YILDIRIM	Şırnak Üniversitesi Sağlık Bilimleri Fakültesi, Sosyal Hizmet Bölümü
Dr. Öğr. Üyesi	İsa TEMUR	Niğde Ömer Halisdemir Üniversitesi, Tıp Fakültesi, Kadın Hastalıkları ve Doğum Anabilim Dalı
Dr. Öğr. Üyesi	İsmail Hakkı KOFOĞLU	Avrasya Üniversitesi
Dr. Öğr. Üyesi	İsmail ÖZDEMİR	İstanbul Gedik Ünv. Spor Bilimleri Fakültesi Spor Yöneticiliği Bölümü
Dr. Öğr. Üyesi	İsmail SÜPHANDAĞI	Muş Alparslan Üniversitesi, Fen Edebiyat Fakültesi Türk Dili ve Edebiyatı Bölümü
Dr. Öğr. Üyesi	İsmet Burçak VATANSEVER DURMAZ	Bahçeşehir Üniversitesi, MYO
Dr. Öğr. Üyesi	K. Çiğdem YILMAZ	Sivas Cumhuriyet Üniversitesi, Edebiyat Fakültesi, İngiliz Dili ve Edebiyatı Bölümü
Dr. Öğr. Üyesi	Kadir ERBİL	Nevşehir Hacı Bektaş Veli Üniversitesi İlahiyat Fakültesi İslam Tarihi ve Sanatlar Bölümü
Dr. Öğr. Üyesi	Kamil Bekir AFACAN	Eskişehir Osmangazi Üniversitesi, İnşaat Mühendisliği
Dr. Öğr. Üyesi	Kamil ÇELİK	Bartın Üniversitesi, İktisadi ve İdari Bilimler Fakültesi, Yönetim Bilişim Sistemleri Bölümü
Dr. Öğr. Üyesi	Kasım YILMAZ	Karabük Üniversitesi, TOBB Teknik Bilimler MYO.

Dr. Öğr. Üyesi	Katibe Tuğçe TEMUR	Niğde Ömer Halisdemir Üniversitesi, Diş Hekimliği Fakültesi
Dr. Öğr. Üyesi	Kaya AĞIN	Erzincan Binali Yıldırım Üniversitesi, Meslek Yüksekokulu, Yönetim ve Organizasyon Bölümü
Dr. Öğr. Üyesi	Kazım SARIÇOBAN	Burdur Mehmet Akif Ersoy Üniversitesi, İktisat Bölümü
Dr. Öğr. Üyesi	Kemal Gökhan NALBANT	Beykent Üniversitesi, Mühendislik-Mimarlık Fakültesi, Yazılım Mühendisliği Bölümü
Dr. Öğr. Üyesi	Kemal Muhammet ERTEN	Isparta Uygulamalı Bilimler Üniversitesi, Yalvaç Teknik Bilimler MYO, İnşaat Bölümü
Öğr. Gör.	Korhan KAVURAN	Bitlis Eren Üniversitesi Beden Eğitimi ve spor Yüksekokulu
Dr. Öğr. Üyesi	Kubilay BARIŞ	Kırıkkale Üniversitesi Diş Hekimliği Fakültesi Periodontoloji AD
Dr. Öğr. Üyesi	Kürşat YURDAKOŞ	Sivas Cumhuriyet Üniversitesi, Cumhuriyet Sosyal Bilimler Meslek Yüksekokulu
Dr. Öğr. Üyesi	Lale CONA	Gümüşhane Üniversitesi Mühendislik ve Doğa Bilimleri Fakültesi Matematik Mühendisliği Bölümü
Dr. Öğr. Üyesi	Laleş USLU AZARAK	Dicle Üniversitesi Edebiyat Fakültesi Arkeoloji Bölümü Klasik Arkeoloji
Dr. Öğr. Üyesi	Levent BAYINDIR	Kocaeli Üniversitesi, Mühendislik Fakültesi, Yazılım Mühendisliği Bölümü
Dr. Öğr. Üyesi	LEYLA BAHAR	Mersin Üniversitesi Sağlık Bilimleri Enstitüsü, Kök Hücre ve Rejeneratif Tıp AD
Dr. Öğr. Üyesi	Leyla Güven	Atatürk Üniversitesi, Eczacılık Fakültesi, Farmasötik Botanik Anabilim Dalı, Erzurum
Dr. Öğr. Üyesi	Lutfiye KARCIOĞLU BATUR	Biruni Üniversitesi Mühendislik ve Doğa Bilimleri Fakültesi
Dr. Öğr. Üyesi	M. A. İbrahim SARIAY	Aksaray Üniversitesi, Sağlık Bilimleri Fakültesi, Sağlık Yönetimi Bölümü
Dr. Öğr. Üyesi	M. Murat TEZCAN	Kütahya Dumlupınar Üniversitesi Mühendislik Fakültesi Elektrik Elektronik Mühendisliği Bölümü
Dr. Öğr. Üyesi	M. Mustafa ERTAY	Düzce Üniversitesi, Mühendislik Fakültesi, Elektrik-Elektronik Mühendisliği Bölümü, Düzce
Dr. Öğr. Üyesi	M. Nergis ATAÇAY	Kastamonu Üniversitesi, İİBF, Siyaset Bilimi ve Kamu Yönetimi Bölümü
Dr. Öğr. Üyesi	Mahide DEMİRELÖZ AKYÜZ	Ege Üniversitesi Sağlık Bilimleri Fakültesi, Ebelik Bölümü İzmir/Türkiye
Dr. Öğr. Üyesi	Mahir DEMİR	Giresun Üniversitesi
Dr. Öğr. Üyesi	Mahmut BARAKAZI	Harran Üniversitesi, Turizm ve Otel İşletmeciliği Yüksekokulu
Dr. Öğr. Üyesi	Mahmut ÇAY	Uşak Üniversitesi Tıp Fakültesi Anatomi Anabilim Dalı
Dr. Öğr. Üyesi	Mahmut ÇELİK	Uçak Gövde ve Motor Bakımı Bölümü, Havacılık ve Uzay Bilmleri Fakültesi, Erciyes Üniversitesi,
Dr. Öğr. Üyesi	Mahmut SARI	Gümüşhane Meslek Yüksek Okulu, İnşaat, İnşaat Teknolojisi
Dr. Öğr. Üyesi	Mediha BÜYÜKGÖZE DİNDAR	Trakya Üniversitesi, Sağlık Hizmetleri Meslek Yüksekokulu, Ağız ve Diş Sağlığı Programı
Dr. Öğr. Üyesi	Mehmet Ali AKKAYA	Muğla Sıtkı Koçman Üniversitesi

Dr. Öğr. Üyesi	Mehmet Ali BİBERCİ	Çankırı Karatekin Üniversitesi, Mühendislik Fakültesi, Makine Mühendisliği Bölümü
Dr. Öğr. Üyesi	Mehmet Ali TOPRAK	Manisa Celal Bayar Üniversitesi, Fen Edebiyat Fakültesi, Coğrafya Bölümü
Dr. Öğr. Üyesi	Mehmet AVCI	Çanakkale Onsekiz Mart Üniversitesi, BİİBF, Maliye Bölümü
Dr. Öğr. Üyesi	Mehmet Emin ŞEN	İnönü Üniversitesi Güzel Sanatlar ve Tasarım Fakültesi
Dr. Öğr. Üyesi	Mehmet Fatih AYDIN	Adıyaman Üniversitesi, Teknik Bilimler Meslek Yüksekokulu
Dr. Öğr. Üyesi	Mehmet Fatih DEMİRAL	Burdur Mehmet Akif Ersoy Üniversitesi, Mühendislik-Mimarlık Fakültesi
Dr. Öğr. Üyesi	Mehmet GÖKERİK	Karabük Üniversitesi – İşletme Fakültesi – Üretim Yönetimi ve Pazarlama ABD
Dr. Öğr. Üyesi	Mehmet GÜLBURNU	Mersin Üniversitesi, Eğitim Fakültesi, Matematik ve Fen Bilinleri Eğitimi Bölüm
Dr. Öğr. Üyesi	Mehmet Hakan ÖZDEMİR	Türk-Alman Üniversitesi İktisadi ve İdari Bilimler Fakültesi İşletme Bölümü
Dr. Öğr. Üyesi	Mehmet KANATLI	Hitit Üniversitesi, İ.İ.B.F., SBKY Bölümü
Dr. Öğr. Üyesi	Mehmet KARAKAYA	İzmir Katip Çelebi Üniversitesi, İİBF, İktisat Bölümü, İktisat Teorisi Anabilim dalı
Dr. Öğr. Üyesi	Mehmet KUZU	Bayburt Üniversitesi, Sosyal Bilimler Meslek Yüksekokulu; Finans, Bankacılık ve Sigortacılık Bölümü
Dr. Öğr. Üyesi	Mehmet KUZU	Bayburt Üniversitesi, Sosyal Bilimler Meslek Yüksekokulu; Finans, Bankacılık ve Sigortacılık Bölümü
Dr. Öğr. Üyesi	Mehmet Murat CEYLAN	Iğdır Üniversitesi, Turizm Fakültesi, Gastronomi ve Mutfak Sanatları Bölümü, IĞDIR
Dr. Öğr. Üyesi	Mehmet Murat TEZCAN	Kütahya Dumlupınar Üniversitesi Mühendislik Fakültesi Elektrik Elektronik Mühendisliği Bölümü
Dr. Öğr. Üyesi	Mehmet ORHAN	Niğde Üniversitesi
Dr. Öğr. Üyesi	Mehmet Ozan CİNEL	Giresun Üniversitesi İktisadi ve İdari Bilimler Fakültesi İşletme Bölümü, Giresun
Dr. Öğr. Üyesi	Mehmet Özgür ÖZEMRE	Mersin Üniversitesi Diş Hekimliği Fakültesi Ağız Diş ve Çene Radyolojisi
Dr. Öğr. Üyesi	Mehmet ÖZÜİÇLİ	Balıkesir Üniversitesi/Veteriner Fakültesi/Parazitoloji A.B.D/Balıkesir
Dr. Öğr. Üyesi	Mehmet Uğur KAHRAMAN	Antalya Bilim Üniversitesi, Güzel Sanatlar ve Mimarlık Fakültesi, İç Mimarlık Bölümü
Dr. Öğr. Üyesi	Mehmet YÜKSEL	Atatürk Üniversitesi, Ziraat Fakültesi, Gıda Mühendisliği Bölümü, Erzurum, Türkiye
Dr. Öğr. Üyesi	Melda AÇMAZ ÖZDEN	Çanakkale Onsekiz Mart Üniversitesi Mimarlık ve Tasarım Fakültesi Şehir ve Bölge Planlama Bölümü
Dr. Öğr. Üyesi	Melek GÖKMEN KARAKAYA	Uşak Ünv. Banaz MYO Kimya ve Kimyasal İşleme Teknolojileri Bölümü
Dr. Öğr. Üyesi	Memik Bünyamin ÜZÜMÜ	Gaziantep Üniversitesi, Güzel Sanatlar Fakültesi, G.T.S. Halı Tasarımı Programı
Dr. Öğr. Üyesi	Meral KORKMAZ	Munzur Üni. Mühendislik Fak. İnşaat Müh. Bölümü
Dr. Öğr. Üyesi	Merve CEYLAN	Muğla Sıtkı Koçman Üniversitesi Spor Bilimleri Fakültesi Beden Eğitimi ve Spor ABD

Dr. Öğr. Üyesi	Merve ÇELİK VAROL	Beykent Üniversitesi, İletişim Fakültesi, Halkla İlişkiler ve Reklamcılık Bölümü
Dr. Öğr. Üyesi	Merve NENNİ	Çukurova Üniversitesi Eczacılık Fakültesi, Analitik Kimya Anabilim Dalı, Adana
Öğr. Gör.	Merve TANFER	Yalova Üniversitesi, Yalova Meslek Yüksek Okulu Peyzaj ve Süs Bitkileri Programı
Dr. Öğr. Üyesi	Meryem GÜL	Osmaniye Korkut Ata Üniversitesi, Düziçi MYO
Dr. Öğr. Üyesi	Meryem KILIÇ	Sağlık Bilimleri Fakültesi,Hemşirelik Bölümü, Hemşirelik Esasları Anabilim Dalı
Dr. Öğr. Üyesi	Mesut KOÇ	Burdur Mehmet Akif Ersoy Üniversitesi, Gölhisar Uygulamalı Bilimler Yüksekokulu
Dr. Öğr. Üyesi	Metin BAYRAM	Sakarya Üniversitesi, İşletme Fakültesi, İşletme Bölümü
Dr. Öğr. Üyesi	Metin YAZICI	Iskenderun TechnicalUniversity, Faculty of Marine Sciences and Technology
Dr. Öğr. Üyesi	Mevlüt YILMAZ	Fırat Üniversitesi, İnsani ve Sosyal Bilimler Fakültesi, Sosyoloji Bölümü
Dr. Öğr. Üyesi	Mevra ASLAN ÇAKIR	Erzincan Binali Yıldırım Üniversitesi, Mühendislik Mimarlık Fakültesi
Dr. Öğr. Üyesi	Mucize SARIHAN	Okan Üniversitesi, Sağlık Hizmetleri Meslek Yüksekokulu, Radyoterapi Programı,
Dr. Öğr. Üyesi	Muhammed Akif ÖZÇELEBİ	Gümüşhane Üniversitesi
Dr. Öğr. Üyesi	Muhammed Mehmet MAZLUM	Van Yüzüncü Yıl Üniversitesi, Eğitim Fakültesi, Eğitim Yönetimi Anabilim Dalı
Dr. Öğr. Üyesi	Muhammed Talha NARCI	İstanbul Aydın Üniversitesi, Yönetim ve Organizasyon Bölümü, Lojistik Programı, İstanbul
Dr. Öğr. Üyesi	Muhammed Zahit KAHRAMAN	Muş Alparslan Üniversitesi Spor Bilimleri Fakültesi
Dr. Öğr. Üyesi	Muhammet Ali KARABULUT	Kafkas University
Dr. Öğr. Üyesi	Muhsin BARAN	Bandırma Onyedi Eylül Üni., İİBF, Uluslararası İlişkiler Bölümü
Dr. Öğr. Üyesi	Mukaddes ATAMAN	Avrasya Üniversitesi, Mühendislik ve Mimarlık Fakültesi, İç Mimarlık ve Çevre Tasarımı Bölümü
Dr. Öğr. Üyesi	Murat ARI	Aydın Adnan Menderes Üniversitesi, Sağlık Bilimleri Enstitüsü, Biyokimya
Dr. Öğr. Üyesi	Murat BATAN	Batman Üniversitesi, Mühendislik-Mimarlık Fakültesi, İnşaat Mühendisliği Bölümü
Dr. Öğr. Üyesi	Murat DURAN	Hatay Mustafa Kemal Üniversitesi Eğitim Fakültesi
Dr. Öğr. Üyesi	Murat GÖK	Ondokuz Mayıs Üniversitesi Güzel Sanatlar Müzik Eğitimi Anabilim dalı
Dr. Öğr. Üyesi	Murat GÜVEN	Sakarya Üniversitesi , Fen Fakültesi , İstatistik bölümü
Dr. Öğr. Üyesi	Murat KARA	Batman Üniversitesi, Fen Edebiyat Fakültesi - Türk Dili ve Edebiyatı Bölümü
Dr. Öğr. Üyesi	Murat KOBYA	Bolu Abant İzzet Baysal Üniversitesi İlahiyat Fakültesi, Felsefe ve Din Bilimleri Bölümü
Dr. Öğr. Üyesi	Mustafa ÇEVRİMKAYA	Sakarya Uygulamalı Bilimler Üniversitesi, Turizm Fakültesi, Turizm Rehberliği Bölümü

Dr. Öğr. Üyesi	Mustafa Hakkı ERTAN	Tekirdağ Namık Kemal Üniversitesi, Fen Edebiyat Fakültesi, Sosyoloji Bölümü
Dr. Öğr. Üyesi	Mustafa SOYLAK	Erciyes Üniversitesi, Havacılık Ve Uzay Bilimleri Fakültesi, Uçak Gövde Ve Motor Bakımı
Dr. Öğr. Üyesi	Müesser KORKMAZ	Çanakkale Onsekiz Mart Üniversitesi, Turizm Fakültesi, Gastronomi ve Mutfak Sanatları Bölümü
Dr. Öğr. Üyesi	Münevver Mine ÖZYETKİN	Aydın Adnan Menderes Üniversitesi, Mühendislik Fakültesi
Dr. Öğr. Üyesi	Münir ŞAHİN	Tokat Gaziosmanpaşa Üniversitesi, Erbaa Sosyal ve Beşeri Bilimler Fakültesi
Dr. Öğr. Üyesi	Mürşet ÇAKMAK	Mardin Artuklu Üniversitesi, Eğitim Bilimleri Bölümü, Eğitim Programları ve Öğretim Anabilim Dalı
Dr. Öğr. Üyesi	Nagehan VURGUN	Aksaray Üniversitesi İslami İlimler Fakültesi
Dr. Öğr. Üyesi	Naim ÇINAR	Anadolu Üniversitesi, Halkla İlişkiler ve Reklamcılık Bölümü, İletişim Bilimleri Fakültesi
Dr. Öğr. Üyesi	Nalan ARABACI	Ordu Üniversitesi, Eğitim Fakültesi, Temel Eğitim Bölümü, Okul Öncesi Eğitimi Anabilim Dalı
Dr. Öğr. Üyesi	Nazlı Pınar ARSLAN	Bingöl Üniversitesi, Sağlık Hizmetleri Meslek Yüksekokulu, Tıbbi Hizmetler ve Teknikleri Bölümü
Dr. Öğr. Üyesi	Nazmul İSLAM	Ankara Yıldırım Beyazıt Üniversitesi, Siyasal Bilgiler Fakültesi
Dr. Öğr. Üyesi	Necati AYKON	Burdur Mehmet Akif Ersoy Üniversitesi İlahiyat Fakültesi İslam Tarihi ve Sanatları Bölümü
Dr. Öğr. Üyesi	Necip DÜNDAR	Muş Alparslan University, Faculty of Economics and Administrative Sciences
Dr. Öğr. Üyesi	Necla IŞIKDOĞAN UĞURLU	Zonguldak Bülent Ecevit Üniversitesi, Ereğli Eğitim Fakültesi, özel Eğitim Bölümü
Dr. Öğr. Üyesi	Negin MELEK	Mühendislik Fakültesi, Bilgisayar Mühendisliği Bölümü, Yazılım Mühendisliği Anabilim dalı
Dr. Öğr. Üyesi	Nesibe GÜNAY MOLU	Necmettin Erbakan Üniversitesi, Hemşirelik Fakültesi, Hemşirelik Bölümü
Dr. Öğr. Üyesi	Nesibe YALÇIN	Erciyes Üniversitesi Mühendislik Fakültesi Bilgisayar Mühendisliği Bölümü
Dr. Öğr. Üyesi	Neslihan Dilşad DİNÇ	Bitlis Eren Üniversitesi Güzel Sanatlar Fakültesi, Resim Bölümü
Dr. Öğr. Üyesi	Neslihan GÜNTEKİN	Necmettin Erbakan Üniversitesi Diş hekimliği Fakültesi Protetik Diş Tedavisi Anabilim Dalı
Dr. Öğr. Üyesi	Neşe KÖKTÜRK	Zonguldak Bülent Ecevit Üniversitesi Çaycuma Meslek Yüksekokulu
Dr. Öğr. Üyesi	Nihal CENGİZ	Ege Üniversitesi, İZMİR
Dr. Öğr. Üyesi	Nihat YAVUZ	Çukurova Üniversitesi Eğitim Fakültesi, Alman Dili Eğitimi ABD
Dr. Öğr. Üyesi	Nilgün DOĞAN	Gümüşhane Üniversitesi, Kelkit Aydın Doğan MYD
Dr. Öğr. Üyesi	Nilgün ONURSA	Siirt Üniversitesi Eğitim Fakültesi
Dr. Öğr. Üyesi	Nimet ERSİN	İstanbul Yeni Yüzyıl Üniversitesi İletişim Fakültesi Radyo, Televizyon ve Sinema Bölümü
Dr. Öğr. Üyesi	Nimet TEĞİN	Siirt Üniversitesi

Dr. Öğr. Üyesi	Nisa EKŞİLİ	Akdeniz Üniversitesi, Uygulamalı Bilimler Fakültesi, Havacılık Yönetimi Bölümü
Dr. Öğr. Üyesi	Numan TATAR	İnönü Üniversitesi Diş Hekimliği Fakültesi Protetik Diş Tedavisi A.D.
Dr. Öğr. Üyesi	Nur AYCAN	Yüzüncü Yıl Üniversitesi, Tıp Fakültesi, Çocuk Sağlığı ve Hastalıkları Anabilim Dalı
Dr. Öğr. Üyesi	Nuray ALTINÖLÇEK GÜLTEKİN	Bursa Uludağ Üniversitesi, Yenişehir İbrahim Orhan MYO, Gıda İşleme, Gıda Teknolojisi
Dr. Öğr. Üyesi	Nuray Benli Yıldız	Düzce Üniversitesi Sanat, Tasarım ve Mimarlık Fakültesi, Mimarlık Bölümü
Dr. Öğr. Üyesi	Nurcan DOĞAN	Yozgat Bozok Üniversitesi Boğazlıyan Meslek Yüksekokulu Gıda İşleme Bölümü
Dr. Öğr. Üyesi	Nurcan VARDAR YEL	Altınbaş Üniversitesi, Sağlık Hizmetleri Meslek Yüksekokulu, Tıbbi Laboratuvar Teknikleri Bölümü
Dr. Öğr. Üyesi	Nurdan BAYKUŞ	Kilis 7 Aralık Üniversitesi, Teknik Bilimler Meslek Yüksekokulu, İnşaat Bölümü
Dr. Öğr. Üyesi	Nurdan GEZER	Aydın Adnan Menderes Üniversitesi Cerrahi Hastalıkları Hemşireliği Anabilim Dalı
Dr. Öğr. Üyesi	Nurettin Göksu ÇİNİ	Kırıkkale Üniversitesi Spor Bilimleri Fakültesi, Spor Yöneticiliği Bölümü
Dr. Öğr. Üyesi	Nurettin MENTEŞ	Department of Finance, Banking and Insurance, İnönü University Malatya MYO, Malatya Turkey
Dr. Öğr. Üyesi	Nurgül ARSLAN	Atatürk Sağlık Bilimleri Fakültesi, Beslenme ve Diyetetik Bölümü
Dr. Öğr. Üyesi	Nurgül ERDEM	İstanbul Üniversitesi-Cerrahpaşa Orman Fakültesi, Peyzaj Mimarlığı Bölümü
Öğr. Üyesi	Nuri ÇELİKER	Alanya Alaaddin Keykubat Üniversitesi, İktisadi, İdari ve Sosyal Bilimler Fakültesi
Dr. Öğr. Üyesi	Nursen GEYİK DEĞERLİ	Nişantaşı Üniversitesi Sanat ve Tasarım Fakültesi Tekstil ve Moda Tasarımı Bölümü
Dr. Öğr. Üyesi	Nurser GÖKDEMİR IŞIK	Dokuz Eylül Üniversitesi Denizcilik Fakültesi
Dr. Öğr. Üyesi	Nurşen AYDIN	Erzurum Teknik Üniversitesi, İktisadi ve İdari Bilimler Fakültesi, Sağlık Yönetimi Bölümü
Dr. Öğr. Üyesi	Oğuz ATEŞ	Kırklareli Üniversitesi Mimarlık Fakültesi Peyzaj Mimarlığı Bölümü
Dr. Öğr. Üyesi	Oğuz SAYGIN	Nevşehir Hacı Bektaş Veli Üniversitesi, Meslek Yüksekokulu, Muhasebe ve Vergi Bölümü
Dr. Öğr. Üyesi	Oğuzhan YÜKSEL	Isparta Uygulamalı Bilimler Üniversitesi
Dr. Öğr. Üyesi	Okan ÖZBAKIR	Iğdır Üniversitesi TBMYO
Dr. Öğr. Üyesi	Olgun Irmak ÇETİN	Trakya Üniversitesi, Gümrük İşletme
Dr. Öğr. Üyesi	Oluwagbemıga PAUL AGBOOLA	İstanbul Gelişim Üniversitesi
Dr. Öğr. Üyesi	Onur ÇETİN	Trakya Üniversitesi, İşletme Bölümü, Üretim Yönetimi ve Pazarlama Anabilimdalı
Dr. Öğr. Üyesi	Orhan Emre ELMA	Necmettin Erbakan Üniversitesi, Uygulamalı Bilimler Fakültesi, Muhasebe ve Finans Yönetimi Bölümü
Dr. Öğr. Üyesi	Orhan ÜNAL	Akdeniz Üniversitesi Fen Fakültesi Biyoloji Bölümü

Dr. Öğr. Üyesi	Orhun Burak SÖZEN	Gaziantep Üniversitesi Fen Edebiyat Fakültesi Batı Dilleri ve Edebiyatları Bölümü
Dr. Öğr. Üyesi	Orhun BÜYÜKKARCI	Mardin Artuklu Üniversitesi Yabancı Diller Yüksekokulu Mütercim-Tercümanlık Bölümü
Dr. Öğr. Üyesi	Osman VEFA GÜL	Selçuk Üniversitesi Tıp Fakültesi, Radyasyon Onkolojisi Anabilim Dalı
Dr. Öğr. Üyesi	Oya GÜVEN	Kırklareli Üniversitesi Tıp Fakültesi
Dr. Öğr. Üyesi	Oya KENT	İstanbul Okan Üniversitesi, İşletme ve Yönetim Bilimleri Fakültesi
Dr. Öğr. Üyesi	Ömer ARSLAN	Muş Alparslan Üniversitesi, Mühendislik-Mimarlık Fakültesi, MAUN Kampus Yerleşkesi
Dr. Öğr. Üyesi	Ömer ÇAMUR	Bingöl Üniversitesi Sağlık Hizmetleri MYO
Dr. Öğr. Üyesi	Ömer Faruk KABAKÇI	Bursa Uludağ Üniversitesi, Eğitim Fakültesi, Eğitim Bilimleri Bölümü, Nilüfer-Bursa
Dr. Öğr. Üyesi	Ömer YILDIRIM	Muş Alparslan Üniversitesi Sağlık Hizmetleri Meslek Yüksek Okulu
Dr. Öğr. Üyesi	Önder UYSAL	Isparta Uygulamalı Bilimler Üniversitesi, Ziraat Fakültesi
Dr. Öğr. Üyesi	Öner GÜMÜŞ	Kütahya Dumlupınar Üniversitesi, Tavşanlı Meslek Yüksekokulu, Muhasebe ve Vergi Bölümü
Dr. Öğr. Üyesi	Övgü ÖZPARLAK	Karabük Üniversitesi Safranbolu Fethi Toker Güzel Sanatlar ve Tasarım Fakültesi Müzik Bölümü
Dr. Öğr. Üyesi	Özcan ERDOĞAN	Kütahya Dumlupınar Üniversitesi, İktisadi ve İdari Bilimler Fakültesi, Maliye Bölümü
Dr. Öğr. Üyesi	Özge ELMASTAŞ GÜLTEKİN	Ege Üniversitesi Fen Fakültesi İstatistik Bölümü
Dr. Öğr. Üyesi	Özgür Kamer AKSOY	Aydın Adnan Menderes Üniversitesi, Ziraat Fakültesi, Peyzaj Mimarlığı Bölümü
Dr. Öğr. Üyesi	Özlem AKAT SARAÇOĞLU	Ege Üniversitesi Bayındır Meslek Yüksekokulu, Seracılık Programı
Dr. Öğr. Üyesi	Özlem DÜNDAR	Hitit Üniversitesi İktisadi ve İdari Bilimler Fakültesi, Çalışma Ekonomisi ve Endüstri İlişkileri Bölümü
Dr. Öğr. Üyesi	Özlem EKİZOĞLU	Erzincan Binali Yıldırım Üniversitesi, Spor Bilimleri Fakültesi, Spor Yöneticiliği Bölümü
Dr. Öğr. Üyesi	Özlem ERÇİN	İstanbul Kent Üniversitesi, Diş Hekimliği Fakültesi, Restoratif Diş Tedavisi
Dr. Öğr. Üyesi	Özlem KANBER UZUN	Karadeniz Teknik Üniversitesi, Sağlık Hizmetleri Meslek Yüksekokulu
Dr. Öğr. Üyesi	Özlem KOÇAK	Kırıkkale Üniversitesi Sosyal Bilimler Enstitüsü İktisat Anabilim Dalı Yüksek Lisans Öğrencisi
Dr. Öğr. Üyesi	Özlem ORHAN	Bandırma Onyedi Eylül Üniversitesi, Mühendislik ve Doğa Bilimleri Fakültesi, Temel Bilimler Bölümü
Dr. Öğr. Üyesi	Özlem SÖKMEN GÜRÇAM	Iğdır Üniv. İİBF / İktisat Bölümü
Dr. Öğr. Üyesi	Özlem USMAN	Yalova Üniversitesi İktisadi ve İdari Bilimler Fakültesi, İşletme Bölümü
Dr. Öğr. Üyesi	Öznur ÖZİL	Isparta Uygulamalı Bilimler Üniversitesi, Eğirdir Su Ürünleri Fakültesi
Dr. Öğr. Üyesi	Pakize ÇOBAN KARABULUT	Bitlis Eren Üniversitesi

Dr. Öğr. Üyesi	Pelin HAYTA	Sinop Üniversitesi Gerze Meslek Yüksekokulu Tasarım Bölümü
Dr. Öğr. Üyesi	Pınar ÇELİK ÇAYLAK	Akdeniz Üniversitesi, Serik İşletme Fakültesi, Turizm İşl. Bölümü
Dr. Öğr. Üyesi	Pınar DALOĞLU	İstanbul Arel Üniversites, İİBF, Türkçe İşletme
Dr. Öğr. Üyesi	Pınar TATLIBAL	Necat Hepkon Spor Bilimleri Fakültesi, Beden Eğitimi ve Spor Bölümü, İzmir, Türkiye
Dr. Öğr. Üyesi	R. Hülya ÖZTÜRK	Selçuk Üniversitesi, Akşehir İİBF, İktisat Bölümü
Dr. Öğr. Üyesi	Rabia KÜÇÜK	Malatya Turgut Özal Üniversitesi Ziraat Fakültesi, Bahçe Bitkileri Bölümü
Dr. Öğr. Üyesi	Rabia YILMAZ	Selçuk Üniversitesi Sivil Havacılık Yüksekokulu Havacılık Yönetimi Bölümü
Dr. Öğr. Üyesi	Raif ALAN	Çanakkale Onsekiz Mart University, Department of Periodontology, Faculty of Dentistry
Dr. Öğr. Üyesi	Ramazan Özkan YILDIZ	Iscenderun Technical University Barbaros Hayrettin Naval Architecture and Maritime Faculty
Dr. Öğr. Üyesi	Recai ACİ	Samsun Üniversitesi, Samsun Eğitim ve Araştırma Hastanesi, Biyokimya
Dr. Öğr. Üyesi	Recep ŞEHİTOĞLU	Gaziantep Üniversitesi, El-Bab İktisadi ve İdari Bilimler Fakültesi
Dr. Öğr. Üyesi	Reşit ÇAKMAK	
Dr. Öğr. Üyesi	Reyhan ZENGİN	İnönü Ünv. Mühendislik Fak. Biyomedikal Müh. Bölümü, Biyoelektronik ABD
Dr. Öğr. Üyesi	Saadet Ela PELENK	Recep Tayyip Erdoğan Üniversitesi
Dr. Öğr. Üyesi	Sabiha Ceren İLİSULU	Altınbaş Üniversitesi Diş Hekimliği Fakültesi, Çocuk Diş Hekimliği Anabilim Dalı
Dr. Öğr. Üyesi	Sabiha Sevinç ALTAŞ	Sakarya Üniversitesi Sağlık Hizmetleri Meslek Yüksekokulu
Dr. Öğr. Üyesi	Sabire YERLİKAYA	Karamanoğlu Mehmetbey Üniversitesi, Mühendislik Fakültesi, Gıda Mühendisliği Bölümü, Karaman
Dr. Öğr. Üyesi	Sabriye AYDINOĞLU	Çukurova Üniversitesi, Eczacılık Fakültesi, Analitik Kimya Anabilim Dalı
Dr. Öğr. Üyesi	Sakine KIRATLI	Çankırı Karatekin Üniversitesi Mühendislik Fakültesi Makine Mühendisliği Bölümü
Dr. Öğr. Üyesi	Salih ÇİFTÇİ	Bartın Üniversitesi, İİBF, Siyaset Bilimi ve Kamu Yönetimi Bölümü
Dr. Öğr. Üyesi	Salman ÖZÜPEKÇE	Dicle Üniversitesi/Ziya Gökalp Eğitim Fakültesi/Coğrafya Öğretmenliği Anabilim Dalı
Dr. Öğr. Üyesi	Samet SAYILAN	Kırklareli Üniversitesi Tıp Fakültesi İç Hastalıkları Anabilim Dalı
Dr. Öğr. Üyesi	Samineh ESMAEİLZADEH	Yakın Doğu Üniversitesi
Dr. Öğr. Üyesi	Saniye YILDIRIM ÖZMUTLU	Tekirdağ Namık Kemal Üniversitesi, Yönetim ve Organizasyon/Lojistik
Dr. Öğr. Üyesi	Satiye KORKMAZ	Karabük Üniv. Müh. Fak. Elektrik-Elektronik Böl. Fotonik ve Optoelektronik ABD.
Dr. Öğr. Üyesi	Sebahat Sinem ÖZYURT ÖKTEN	İskenderun Teknik Üniversitesi, Mimarlık Fakültesi, Şehir ve Bölge Planlama Bölümü, Hatay

Dr. Öğr. Üyesi	Seçil GÜRÜN KARATEPE	İstanbul Arel Üniversitesi, İİBF, İşletme Bölümü
Dr. Öğr. Üyesi	Seda AĞIRBAŞ	Ege Üniversitesi Bergama Meslek Yüksekokulu El Sanatları
Dr. Öğr. Üyesi	Seda FANDAKLI	Avrasya Üniversitesi, Lisansüstü Eğitim Enstitüsü, İş Sağlığı ve Güvenliği Bölümü
Dr. Öğr. Üyesi	Seda GÖMLEKSİZ	Restoratif Diş Tedavisi AD, Erzincan Binali Yıldırım Üniversitesi Diş Hekimliği Fakültesi, Erzincan
Dr. Öğr. Üyesi	Seda KERİMGİL ÇELİK	Fırat Üniversitesi Eğitim Fakültesi Temel Eğitim Bölümü
Dr. Öğr. Üyesi	Seda VURAL AYDIN	Kafkas Üniversitesi, Kağızman Meslek Yüksekokulu
Dr. Öğr. Üyesi	Sefa ÇOLAK	Tokat Gaziosmanpaşa Üniversitesi, Diş Hekimliği Fakültesi, Ağız Diş Çene Cerrahisi Anabilim Dalı
Dr. Öğr. Üyesi	Seher DOĞANCI	Karamanoğlu Mehmetbey Üniversitesi, Edebiyat Fakültesi, Arapça-Mütercim Tercümanlık Bölümü
Dr. Öğr. Üyesi	Selami Varol ÜLKER	Üsküdar Üniversitesi
Dr. Öğr. Üyesi	Selçuk TEKİN	Trakya Üniversitesi, İktisadi ve İdari Bilimler Fakültesi, Maliye Bölümü
Dr. Öğr. Üyesi	Selda ALP	ANADOLU ÜNİVERSİTESİ EDEBİYAT FAKÜLTESİ SANAT TARİHİ BÖLÜMÜ
Dr. Öğr. Üyesi	Selda BULCA	Aydın Adnan Menderes Üniversitesi, Mühendislik Fakültesi, Gıda Mühendisliği
Dr. Öğr. Üyesi	Selda GÖRKEY	Işık Üniversitesi. İktisadi, İdari ve Sosyal Bilimler Fakültesi, İktisat Bölümü.
Dr. Öğr. Üyesi	Selda OKUYAZ	Mersin University,Faculty of Medicine, Department of History of medicine and Ethics
Dr. Öğr. Üyesi	Seliha Seçil BAYRAM	Karabük Üniversitesi, Sağlık Hizmetleri MYO, Tıbbi Hizmetler ve Teknikler Bölümü
Dr. Öğr. Üyesi	Selvi DEMİR	Van Yüzüncü Yıl Üniversitesi
Dr. Öğr. Üyesi	Sema KOÇAŞLI	Ankara Yıldırım Beyazıt Üniversitesi
Dr. Öğr. Üyesi	Semih SALMAN	İzmir Kavram Meslek Yüksekokulu, Görsel, İşitsel Teknikler ve Medya Yapımcılığı Bölümü
Dr. Öğr. Üyesi	Semra KOCATAŞ	Sivas Cumhuriyet Üniversitesi Sağlık Bilimleri Fakültesi Hemşirelik Bölümü
Dr. Öğr. Üyesi	Sena Esen BAYER KESKİN	Kırklareli Üniversitesi, Mühendislik Fakültesi, Elektrik Elektronik Mühendisliği
Dr. Öğr. Üyesi	Serap AYAZ SEYHAN	Marmara üniversitesi Eczacılık Fakültesi Analitik Kimya ABD
Dr. Öğr. Üyesi	Serap TEPE	Sağlık Bilimleri Üniversitesi Hamidiye Sağlık Bilimleri Fakültesi, İş Sağlığı ve Güvenliği Bölümü
Dr. Öğr. Üyesi	Serda GÜZEL	İstanbul Arel Üniversitesi, Fen Edebiyat Fakültesi, Mütercim Tercümanlık
Dr. Öğr. Üyesi	Serdal ARSLAN	Harran Üniversitesi, Organize Sanayi Bölgesi MYO, Elektrik Programı
Dr. Öğr. Üyesi	Serdar ALTAY	İstanbul Teknik Üniversitesi, İşletme Fakültesi, Ekonomi Bölümü
Dr. Öğr. Üyesi	Serdar BÜYÜKİPEKCİ	Necmettin Erbakan Üniversitesi, Meram Meslek Yüksekokulu

Dr. Öğr. Üyesi	Serdar SARI	Iğdır Üniversitesi, TOPRAK BİLİMİ VE BİTKİ BESLEME BÖLÜMÜ
Dr. Öğr. Üyesi	Serhat DOĞAN	Malatya Eğitim ve Araştırma Hastanesi
Dr. Öğr. Üyesi	Serhat KILIÇARSLAN	Bandırma Onyedi Eylül Üniversitesi, Mühendislik ve Doğa Bilimleri Fakültesi
Dr. Öğr. Üyesi	Serhat TURAN	Balıkesir Üniversitesi Spor Bilimleri Fakültesi
Dr. Öğr. Üyesi	Serkan CANTÜRK	İstinye Üniversitesi, İktisadi, İdari ve Sosyal Bilimler Fakültesi, Yönetim Bilişim Sistemleri Bölümü
Dr. Öğr. Üyesi	Serkan YILDIZ	Istanbul Aydin University
Dr. Öğr. Üyesi	Serpil AYDIN	Ondokuz Mayıs Üniversitesi, Fen Fakültesi, İstatistik Bölümü, Samsun
Dr. Öğr. Üyesi	Serpil GÜDÜL	Ankara Hacı Bayram Veli Üniversitesi, İktisadi ve İdari Bilimler Fakültesi
Dr. Öğr. Üyesi	Serpil ÖZBAŞ	Süleyman Demirel Üniversitesi, Sağlık Bilimleri Fakültesi, Ebelik Bölümü
Dr. Öğr. Üyesi	Serpil RECEPOĞLU	Kastamonu Üniversitesi, Eğitim Fakültesi, Eğitim Bilimleri Bölümü
Dr. Öğr. Üyesi	Serpil UÇAR	Tokat Gaziosmnapaşa Universitesi, Yabancı Diller Bölümü
Dr. Öğr. Üyesi	Serpil ÜNAL	Uşak Üniversitesi, Fen-Edebiyat Fakültesi, Matematik Bölümü
Dr. Öğr. Üyesi	Sertaç Serkan DOĞRU	Çanakkale Onsekiz Mart University
Dr. Öğr. Üyesi	Seval SÜZÜLMÜŞ	Osmaniye Korkut Ata Üniversitesi Osmaniye Meslek Yüksek Okulu Merkez/OSMANİYE.
Dr. Öğr. Üyesi	Sevgi AYDIN	Beykent Üniversitesi, İktisadi ve İdari Bilimler Fakültesi, İşletme Bölümü
Dr. Öğr. Üyesi	Sevgi ELVERDİ	Erzincan Binali Yıldırım Üniversitesi, İİBF İktisat Bölümü
Dr. Öğr. Üyesi	Sevgi TÜRKER KAYA	Kocaeli University Faculty of Arts and Sciences Department of Biology Kocaeli
Dr. Öğr. Üyesi	Sevil ÖZCAN	Aydın Sağlık Hizmetleri Meslek Yüksekokulu, Tıbbi Hizmetler Ve Teknikler Bölümü
Dr. Öğr. Üyesi	Sevilay ERİMŞAH	Nişantaşı Üniversitesi, Tıp Fakültesi Histoloji ve Embriyoloji Anabilim Dalı
Dr. Öğr. Üyesi	Seyda İĞNAK TARLIĞ	Bahçeşehir Üniversitesi Tıp Fakültesi, Tıp
Dr. Öğr. Üyesi	Sezen COŞKUN	Isparta Uygulamalı Bilimler Üniversitesi, Eğirdir Meslek Yüksekokulu
Dr. Öğr. Üyesi	Sezer AVCI	Hasan Kalyoncu Üniversitesi SBF Hemşirelik Bölümü
Dr. Öğr. Üyesi	Sezin GÜLERYÜZ	Bartın Üniversitesi, İktisadi ve İdari Bilimler Fakültesi, Yönetim Bilişim Sistemleri Bölümü
Dr. Öğr. Üyesi	Sıddıka ERSOY	Sağlık Bilimleri Fakültesi, İç Hastalıkları Hemşireliği Anabilim Dalı
Dr. Öğr. Üyesi	Sibel ÜNALDI	Bilecik Şeyh Edebali Üniversitesi Mühendislik Fakültesi Elektrik Elektronik Mühendisliği Bölümü
Dr. Öğr. Üyesi	Sibel YAZICI	Afyon Kocatepe Üniversitesi, Temel Eğitim Bölümü

Dr. Öğr. Üyesi	Simge SAMANCI	Hacettepe Üniversitesi Sağlık Hizmetleri Meslek Yüksekokulu
Dr. Öğr. Üyesi	Sinan ALTUN	Iğdır Üniversitesi, Fen-Edebiyat Fakültesi, Sanat Tarihi Bölümü
Dr. Öğr. Üyesi	Sinan BAKIRCI	İzmir Katip Çelebi Üniversitesi Tıp Fakültesi Anatomi Anabilim Dalı
Dr. Öğr. Üyesi	Sinem AKGÜL	Gazi Üniversitesi Diş Hekimliği Fakültesi Restoratif Diş Tedavisi Anabilim Dalı
Dr. Öğr. Üyesi	Sinem BİRANT	İstanbul Üniversitesi-Cerrahpaşa Diş Hekimliği Fakültesi Cerrahpaşa Yerleşkesi
Dr. Öğr. Üyesi	Soner SOYSAL	Süleyman Demirel Üniversitesi Fen-Edebiyat Fakültesi Felsefe Bölümü
Dr. Öğr. Üyesi	Soydan SERTTAŞ	Dumlupınar Üniversitesi Mühendislik Fakültesi C blok Bilgisayar Mühendisliği Merkez/KÜTAHYA
Dr. Öğr. Üyesi	Suat OKAY	Batman Üniversitesi, Sosyal Bilimler MYO, Muhasebe ve Vergi Bölümü
Dr. Öğr. Üyesi	Suat Soner ERENÖZLÜ	Süleyman Demirel Üniversitesi Fen Edebiyat Fakültesi Felsefe Bölümü
Dr. Öğr. Üyesi	Sude KART	Karabük Üniversitesi TOBB Teknik Bilimler MYO, Elektrik ve Enerji Bölümü
Dr. Öğr. Üyesi	Sulhi ESKİ	İstanbul gelişim Üniversitesi, Uygulamalı Bilimler Fakültesi Lojistik Yönetimi Bölümü
Dr. Öğr. Üyesi	Sultan KOMUT BAKINÇ	Haliç University, Department of English Translation and Interpreting
Dr. Öğr. Üyesi	Sura KILIÇ	İstanbul Rumeli Üniversitesi, Sanat, Tasarım ve Mimarlık Fakültesi, İç Mimarlık Bölümü
Dr. Öğr. Üyesi	Süleyman AYDENİZ	Muş Alparslan Üniversitesi Eğitim Fakültesi, Türkçe Eğitimi ABD
Dr. Öğr. Üyesi	Süleyman Nazif ORHAN	Erzurum Teknik Üniversitesi, Mühendislik ve Mimarlık Fakültesi
Dr. Öğr. Üyesi	Sümeyye COŞGUN BAYBARS	Fırat Üniversitesi, Diş Hekimliği Fakültesi, Ağız, Diş ve Çene Radyolojisi Anabilim Dalı
Dr. Öğr. Üyesi	Sümeyye GÜR MAZLUM	Gümüşhane Üniversitesi, Kelkit Aydın Doğan Meslek Yüksekokulu
Dr. Öğr. Üyesi	Süreyya NUR	Hatay Mustafa Kemal Üniversitesi, Hatay Sağlık Hizmetleri MYO
Dr. Öğr. Üyesi	Şahin Tolga GÜVEL	OKÜ, Mühendislik Fakültesi, İnşaat Mühendisliği Bölümü, Proje Yönetimi Anabilim dalı
Dr. Öğr. Üyesi	Şansal ERDİNÇ	Ankara Hacı Bayram Veli Üniversitesi Güzel Sanatlar Fakültesi, Resim Bölümü
Dr. Öğr. Üyesi	Şebnem NERGİZ	Dicle Üniversitesi, Atatürk Sağlık Bilimleri Fakültesi, Beslenme ve Diyetetik Bölümü
Dr. Öğr. Üyesi	Şebnem ZORLUTUNA	Sivas Cumhuriyet Üniversitesi, İktisadi ve İdari Bilimler Fakültesi, Ekonometri Bölümü
Dr. Öğr. Üyesi	Şehmuz KAYA	Van Yüzüncü Yıl Üniv. Tıp Fakültesi Ortopedi ve Travmatoloji ABD
Dr. Öğr. Üyesi	Şenol AFACAN	Kırşehir Ahi Evran Üniversitesi, Neşet Ertaş Güzel Sanatlar Fakültesi, Müzik Bölümü
Dr. Öğr. Üyesi	Şeyda BERK	Sivas Cumhuriyet Üniversitesi, İleri Teknoloji Uygulama ve Araştırma Merkezi
Dr. Öğr. Üyesi	Şükrü DURSUN	Kayseri Üniversitesi, Mustafa Çıkrıkçıoğlu MYO, El Sanatları Bölümü

Dr. Öğr. Üyesi	Şükrü ŞİRİN	Sakarya Üniversitesi, İlahiyat Fakültesi, Temel İslam Bilimleri Bölümü
Dr. Öğr. Üyesi	Tahir AKGÜL	Sakarya Uygulamalı Bilimler Üniversitesi Teknoloji Fakültesi İnşaat Mühendisliği Bölümü
Dr. Öğr. Üyesi	Taner AŞÇI	Ankara Yıldırım Beyazıt Üniversitesi Merkez Külliyesi, Mimarlık ve Güzel Sanatlar Fakültesi
Dr. Öğr. Üyesi	Taner TAŞ	Manisa Celal Bayar Üniversitesi, İşletme Fakültesi, Ekonomi ve Finans Bölümü
Dr. Öğr. Üyesi	Tarık SÖYLEMİŞ	Isparta Uygulamalı Bilimler Üniversitesi
Dr. Öğr. Üyesi	Tayyibe Beyza YÜCEL	Giresun Üniversitesi
Dr. Öğr. Üyesi	Tekin SANCAR	Iğdır Üniversitesi, İİBF Fakültesi, Sağlık Yönetimi Bölümü, Iğdır, Türkiye
Dr. Öğr. Üyesi	Timur EŞİGÜL	Ordu Üniversitesi Müzik ve Sahne Sanatları Fakültesi Türk Müziği Bölümü
Dr. Öğr. Üyesi	Tuğba MERT	Ardahan University Health Science Faculty, Nursing Department, Ardahan
Dr. Öğr. Üyesi	Tuğba SÖKÜT AÇAR	Çanakkale Onsekiz Mart Üniversitesi, Fen Fakültesi, İstatistik Bölümü
Dr. Öğr. Üyesi	Tuğba YILMAZ ESENCAN	Üsküdar Üniversitesi, Sağlık Bilimleri Fakültesi, Ebelik Anabilim Dalı
Dr. Öğr. Üyesi	Tuğra AKKUŞ	Harran Üniversitesi, Veteriner Fakültesi, Doğum ve Jinekoloji ABD
Dr. Öğr. Üyesi	Tuna AYDOĞMUŞ	Hitit Üniversitesi, Teknik Bilimler MYO, Elektrik ve Enerji Bölümü
Öğr. Gör. Dr.	Tuncer Okan GENÇ	Fen Fakültesi, Biyoloji Bölümü, Hidrobiyoloji Anabilim dalı
Dr. Öğr. Üyesi	Tuncer YILMAZ	Kafkas Üniversitesi, Susuz Meslek Yüksekokulu
Dr. Öğr. Üyesi	Turgay ERAY	Aydın Adnan Menderes Üniversitesi, Mühendislik Fakültesi, Makine Mühendisliği Bölümü
Dr. Öğr. Üyesi	Ufuk ELYİĞİT	Bandırma Onyedi Eylül Üniversitesi, İnsan ve Toplum Bilimleri Fakültesi, Sanat Tarihi Bölümü
Dr. Öğr. Üyesi	Uğur DEMİRBAĞ	Tokat Gaziosmanpaşa Üniversitesi, Zile Meslek Yüksekokulu, Mimarlık ve Şehir Planlama Bölümü
Dr. Öğr. Üyesi	Ulvi Ufuk TOSUN	Atatürk Üniversitesi Edebiyat Fakültesi Tarih Bölümü
Dr. Öğr. Üyesi	Umut DAĞISTAN	Akdeniz Üniversitesi
Dr. Öğr. Üyesi	Ümit AYGÜN	İbrahim Çeçen Üniv.Tıp Fakültesi, Ortopedi ve Travmatoloji ABD, Ağrı
Dr. Öğr. Üyesi	Ümit KALKAN	Ankara Sosyal Bilimler Üniversitesi, İslami İlimler Fakültesi, Felsefe ve Din Bilimleri Bölümü
Dr. Öğr. Üyesi	V. Evrim ALTUK ÖZTÜRK	Trakya Üniversitesi, U.U.B.Y.O., Muhasebe ve Finansman Yönetimi Bölümü
Dr. Öğr. Üyesi	Vefa ADIGÜZEL	Bingöl Üniversitesi, Fen Edebiyat Fakültesi, Sosyoloji Bölümü
Dr. Öğr. Üyesi	Veysi KIZMAZ	Mardin Artuklu Üniversitesi Sağlık Hizmetleri Meslek Yüksek Okulu
Dr. Öğr. Üyesi	Yadigar POLAT	Kilis 7 Aralık Üniversitesi Sağlık Hizmetleri Meslek Yüksek Okulu

Dr. Öğr. Üyesi	Yakup AÇAR	Kafkas Üniversitesi Dede Korkut Eğitim Fakültesi Güzel Sanatlar Eğitimi Bölümü
Dr. Öğr. Üyesi	Yasemin ATA	Sinop Üniversitesi Güzel Sanatlar ve Tasarım Fakültesi, Müzik Bölümü
Dr. Öğr. Üyesi	Yasemin KARATEKİN ALKOÇ	Yüzüncü Yıl Üniversitesi, İşletme Fakültesi, Yönetim ve Organizasyon ABD
Dr. Öğr. Üyesi	Yasin AKYILDIZ	Kırklareli Üniversitesi, Lüleburgaz Meslek Yüksekokulu, Sosyal Güvenlik Programı
Dr. Öğr. Üyesi	Yasin Furkan GÖRGÜLÜ	Isparta Uygulamalı Bilimler Üniversitesi, Keçiborlu Meslek Yüksekokulu
Dr. Öğr. Üyesi	Yasin MERCAN	Kırklareli Üniversitesi, SBMYO, Lojistik
Dr. Öğr. Üyesi	Yasin TURNA	Bandırma Onyedi Eylül Üniversitesi, Erdek MYO, Yönetim ve Organizasyon
Dr. Öğr. Üyesi	Yasin YILMAZ	Hatay Mustafa Kemal Üniversitesi
Dr. Öğr. Üyesi	Yaşar ARSLANYÜREK	Kahramanmaraş Sütçü İmam Üniversitesi, Fen-Edebiyat Fakültesi, Tarih Bölümü
Dr. Öğr. Üyesi	Yavuz YILDIRIM	Çanakkale Onsekiz Mart Universitesi, Biga İktisadi ve İdari Bilimler Fakültesi, Ekonometri Bölümü
Dr. Öğr. Üyesi	Yelda YANAT BAĞCI	Yıldız Teknik Üniversitesi / Sanat ve Tasarım Fakültesi / Fotoğraf ve Video
Dr. Öğr. Üyesi	Yeliz DURGUN	Tokat Gaziosmanpaşa Üniversitesi,Turhal Meslekyüksekokulu
Dr. Öğr. Üyesi	Yeliz YOL	Sağlık Bilimleri Üniversitesi/Hamidiye Yaşam Bilimleri Fakültesi/ Egzersiz ve Spor Bilimleri Bölümü
Dr. Öğr. Üyesi	Yeşim SÜRMELİOĞLU	Sinop Üniversitesi, Ayancık Meslek Yüksekokulu, Bilgisayar Teknolojileri Bölümü
Dr. Öğr. Üyesi	Yılmaz ATAY	Gazi Üniversitesi
Dr. Öğr. Üyesi	Yunus BUDAK	Ağrı İbrahim Çeçen Üniversitesi, Ağrı Meslek Yüksekokulu, Ulaştırma Hizmeti Bölümü
Dr. Öğr. Üyesi	Yunus Emre GÜMÜŞ	Kafkas Üniversitesi, Güzel Sanatlar Fakültesi
Dr. Öğr. Üyesi	Yunus EROĞLU	İskenderun Teknik Üniversitesi
Dr. Öğr. Üyesi	Yücel ÖZDEN	Bitlis Eren Üniversitesi
Dr. Öğr. Üyesi	Zafer KUYRUKÇU	Konya Teknik Üniversitesi Mimarlık ve Tasarım Fakültesi Mimarlık Bölümü
Dr. Öğr. Üyesi	Zehra Nesrin BİROL	Trabzon Üniversitesi
Dr. Öğr. Üyesi	Zehra TORUN	İnönü Üniversitesi Eczacılık Fakültesi, Meslek Bilimleri Bölümü, Farmakognozi Anabilim Dalı
Dr. Öğr. Üyesi	Zeki AKTAŞ	Bitlis Eren Üniversitesi, İslami İlimler Fakültesi, Felsefe ve Din Bilimleri Bölümü
Dr. Öğr. Üyesi	Zekiye KOCAKAYA	Kayseri Üniversitesi, Safiye Çıkrıkçıoğlu Meslek Yüksekokulu, Bitkisel ve Hayvansal Üretim Bölümü
Dr. Öğr. Üyesi	Zeynel Abidin ERBESLER	Kırşehir Ahi Evran Üniversitesi Tıp Fakültesi Anesteziyoloji ve Reanimasyon AD.

Dr. Öğr. Üyesi	Zeynep BAYRAMOĞLU	Atatürk Üniversitesi Diş Hekimliği Fakültesi Ağız, Diş ve Çene Cerrahisi Anabilim Dalı
Dr. Öğr. Üyesi	Zeynep Ceren ÇELİK	Bursa Uludağ Üniversitesi Diş Hekimliği Fakültesi, Restoratif Diş Tedavisi A.D., Bursa- Türkiye
Dr. Öğr. Üyesi	Zeynep Çoban BÜYÜKBAYRAKTAR	Sivas Cumhuriyet Üniversitesi Diş Hekimliği Fakültesi Ortodonti Anabilim Dalı
Dr. Öğr. Üyesi	Zeynep ÇOLAK	Çanakkale Onsekiz Mart Üniversitesi, İşletme Bölümü, Sayısal Yöntemler Ana Bilim Dalı
Dr. Öğr. Üyesi	Zeynep KARACA	Erzurum Teknik Üniversitesi İktisadi ve İdari Bilimler Fakültesi
Dr. Öğr. Üyesi	Zeynep Nermin AKSAKAL	Erzincan Binali Yıldırım Üniversitesi, İlahiyat Fakültesi, Temel İslam Bilimleri Bölümü
Dr. Öğr. Üyesi	Zeynep ONAĞ	Manisa Celal Bayar Üniversitesi-Spor Bilimleri Fakültesi-Spor Yöneticiliği Bölümü
Dr. Öğr. Üyesi	Zeynep R. ARDAHANLIOĞLU	Muğla Sıtkı Koçman Üniversitesi, Fethiye ASMK Meslek Yüksekokulu
Dr. Öğr. Üyesi	Zeynep SET	Namık Kemal Üniversitesi,Fen Edebiyat Fakültesi,Uygulamalı Psikoloji
Dr. Öğr. Üyesi	Zeynep TOPCU BİLİR	Düzce Üniversitesi
Dr. Öğr. Üyesi	Zeynep YADİGAROĞLU	Aksaray Üniversitesi Eğitim Fakültesi Güzel Sanatlar Eğitimi Bölümü Müzik Eğitimi Anabilim Dalı
Dr. Öğr. Üyesi	Zeynep YILMAZ ÖZTÜRK	Gaziantep Üniversitesi, Eğitim Fakültesi, Temel Eğitim Bölümü
Dr. Öğr. Üyesi	Züleyha EŞİGÜL	Ordu Üniversitesi Müzik ve Sahne Sanatları Fakültesi Tiyatro Bölümü
Dr. Öğr. Üyesi	Züleyha ÖZBAŞ ANBARLI	Anadolu Üniversitesi İletişim Bilimleri Fakültesi İletişim Tasarımı ve Yönetimi Bölümü
Dr. Öğr. Üyesi	Zülfiye BIKMAZ	Kırklareli Üniversitesi, Sağlık Bilimleri Fakültesi, Sağlık Yönetimi Bölümü
Öğr. Gör.	Abdullah DADAK	Hatay Mustafa Kemal Üniversitesi Sağlık Hizmetleri Meslek Yüksekokulu
Öğr. Gör.	Abdulsamet DURAN	Yozgat Bozok Üniversitesi, Akdağmadeni Meslek Yüksekokulu
Öğr. Gör.	Abdülbaki ERGEL	Mardin Artuklu Üniversitesi SAĞLIK Hizmetleri MYO
Öğr. Gör. Dr.	Ahmet KADİROĞLU	Bingöl Üniversitesi, Rektörlük, Sosyal ve Ekonomik Çalışmalar Uygulama ve Araştırma Merkezi
Öğr. Gör.	Ahmet Sait YILDIZ	Akdeniz Üniversitesi Güzel Sanatlar Fakültesi Fotoğraf Bölümü
Öğr. Gör.	Alban RAKİPİ	Polytechnic University of Tirana
Öğr. Gör.	Ali ÇETİNKAYA	İstanbul Gelişim Üniversitesi, İstanbul Gelişim Meslek Yüksekokulu
Öğr. Gör. Dr.	Ali İhsan ENGÜR	Kocaeli Universitesi Gölcük Meslek Yüksekokulu
Öğr. Gör.	Ali YÖRÜK	Kastamonu Üniversitesi, Türk Dili Bölümü
Öğr. Gör.	Alper BAHÇE	Kayseri Üniversitesi Bünyan Meslek Yüksekokulu Mülkiyet Koruma ve Güvenlik Bölümü

Öğr. Gör. Dr.	Alper GÖLBAŞ	Muğla Sıtkı Koçman Üniversitesi, Ortaca Meslek Yüksekokulu, Turist Rehberliği Programı
Öğr. Gör. Dr.	Anıl YILDIZ	Bitlis Eren Üniversitesi Sağlık Bilimleri Fakültesi, Beslenme ve Diyetetik Bölümü
Öğr. Gör. Dr.	Arzu KEVEN	Kocaeli Universitesi Gölcük Meslek Yüksekokulu, Motorlu Araçlar ve Ulaştırma Teknolojileri
Öğr. Gör. Dr.	Aslı KILIÇ	Ege Üniversitesi Fen Fakültesi İstatistik Bölümü
Öğr. Gör.	Aslıhan DEMİRKAYA	Gazi Üniversitesi/ Fen Bilimleri Enstitüsü/ İleri Teknolojiler ABD
Öğr. Gör. Dr.	Aybike KELEŞ	Kastamonu Üniversitesi, Bozkurt Meslek Yüksekokulu
Öğr. Gör.	Ayça Pekmez BAHÇECİ	Gaziantep Üniversitesi, Naci Topçuoğlu MYO, Dış Ticaret Bölümü
Öğr. Gör.	Aydın İNAK	Tokat Gaziosmanpaşa Üniversitesi
Öğr. Gör. Dr.	Ayşe EROL	İstanbul Üniversitesi, İstanbul Tıp Fakültesi, Tıbbi Biyoloji Anabilim Dalı
Öğr. Gör. Dr.	Ayşe Nur PEKTAŞ	Moleküler Biyoloji ve Genetik Anabilim Dalı, Fen Fakültesi, Sivas Cumhuriyet Üniversitesi
Öğr. Gör. Dr.	Ayşegül Ladin SÜMER	Aydın Adnan Menderes Üniversitesi, Söke Meslek Yüksekokulu, Dış Ticaret Bölümü
Öğr. Gör.	Bahadır BİRECİKLİ	Batman Üniversitesi, Teknik Bilimler Meslek Yüksekokulu - Elektrik ve Enerji Bölümü
Öğr. Gör.	Bahriye ESELER	Üsküdar Üniversitesi, Sağlık Hizmetleri Myo, Sosyal Güvenlik Programı
Öğr. Gör. Dr.	Barış ERTEM	İstanbul Teknik Üniversitesi, Atatürk İlkeleri ve İnkılâp Tarihi Bölümü
Öğr. Gör. Dr.	Barış KARDEŞ	Balıkesir Üniversitesi Necatibey Eğitim Fakültesi Güzel Sanatlar Eğitimi Bölümü Müzik Eğitimi
Öğr. Gör. Dr.	Batuhan MEDETOĞLU	Mehmet Akif Ersoy Üniversitesi, Ağlasun Meslek Yüksekokulu, Finans
Öğr. Gör. Dr.	Behlül ÖZDEDEOĞLU	Başkent Üniversitesi, Sağlık Bilimleri Fakültesi, Egzersiz ve Spor Bilimleri Bölümü
Öğr. Gör. Dr.	Burcu GÜLTEKİN	Necmettin Erbakan Üniversitesi Meram Tıp Fakültesi Histoloji-Embriyoloji
Öğr. Gör.	Burcu YÖN	Düzce Üniversitesi, SHMYO, İlk ve Acil Yardım Programı, Düzce, Türkiye
Öğr. Gör. Dr.	Bülent BAY	Nevşehir Üniversitesi, Yabancı Diller Yüksekokulu
Öğr. Gör. Dr.	Bünyamin ÇİÇEK	Hitit Üniversitesi, Teknik Bilimler MYO, Makine ve Metal Teknolojileri Bölümü
Öğr. Gör.	Can GÖKÇE	Uşak Üniversitesi Banaz Meslek Yüksekokulu, El Sanatları
Öğr. Gör. Dr.	Can MAVRUK	Niğde Ömer Halisdemir Üniversitesi, Niğde Sosyal Bilimler Meslek Yüksekokulu
Öğr. Gör. Dr.	Canan ERTEMOĞLU ÖKSÜZ	Karadeniz Teknik Üniversitesi, Sağlık Hizmetleri Meslek Yüksekokulu
Öğr. Gör.	Cemre POLAT	Düziçi Meslek Yüksekokulu, Raylı Sistemler Makine Teknolojisi Bölümü, Osmaniye

Öğr. Gör. Dr.	Cengiz AKAY	Bursa Uludağ Üniversitesi, Fen Edebiyat Fakültesi, Fizik Bölümü
Öğr. Gör. Dr.	Cevher ÖZDEN	Muğla Sıtkı Koçman Üniversitesi, Bodrum Güzel Sanatlar Fakültesi, Dijital Oyun Tasarımı Bölümü
Öğr. Gör. Dr.	Ceylan SÜLÜ AKGÜL	Kırıkkale Üniversitesi, Delice Meslek Yüksekokulu, Sosyal Hizmetler Programı
Öğr. Gör. Dr.	Cihandar HASANHANOĞLU	Başkent Üniversitesi
Öğr. Gör. Dr.	Çağlar Mert AYDIN	Munzur Universitesi, MYO. Gıda İşleme
Öğr. Gör. Dr.	Deniz KARAELMAS	Zonguldak Bülent Ecevit Üniversitesi, Çaycuma Gıda-Tarım MYO, Peyzaj ve Süs Bitkileri Programı
Öğr. Gör.	Deniz KARAPINAR	Giresun Üniversitesi, Alucra Turan Bulutçu MYO, Sağlık Kurumları İşletmeciliği
Öğr. Gör.	Doğan Burak SAYDAM	Osmaniye Korkut Ata Üniversitesi, Enerji Eğitim-Etüt Uygulama ve Araştırma Merkezi
Öğr. Gör. Dr.	Doğan KOŞAN	Hitit Üniversitesi, İskilip Meslek Yüksekokulu, Mimarlık ve Şehir Planlama Bölümü
Öğr. Gör.	Duygu Burcu GÖNÜLAÇAR GÜVENDİ	Burdur Mehmet Akif Ersoy Üniversitesi, Rektörlük
Öğr. Gör. Dr.	Ebru DÜNDAR YENİLMEZ	Çukurova Üniversitesi, Tıp Fakültesi, Tıbbi Biyokimya ABD
Öğr. Gör.	Ebubekir IŞIK	Karabük Üniversitesi – Sosya Bilimler MYO – Sosyal Hizmetler Programı
Öğr. Gör. Dr.	Eda ADATEPE	Bayburt Üniversitesi Spor Bilimleri Fakültesi, Spor Yöneticiliği Bölümü
Öğr. Gör.	Ekaterina BAL	İstanbul Teknik Üniversitesi, Yabancı Diller Yüksekokulu
Öğr. Gör. Dr.	Elif APAYDIN	Giresun Üniversitesi Merkezi Araştırma Laboratuvarı Uygulama ve Araştırma Merkezi
Öğr. Gör. Dr.	Elif AYDIN	Zonguldak Bülent Ecevit Üniversitesi Rektörlük Türk Dili Bölümü
Öğr. Gör. Dr.	Elif KETEN EDİS	Ondokuz Mayıs Üniversitesi Sağlık Bilimleri Fakültesi Ebelik Bölümü
Öğr. Gör.	Elif ÖZDİL DEMİREL	Muş Alparslan Üniversitesi, Sosyal Bilimler Meslek Yüksekokulu
Öğr. Gör.	Emine CANTÜRK	Selçuk Üniversitesi, Bozkır MYO., Mimarlık ve Şehir Planlama Bölümü, Mimari Restorasyon Prog.
Öğr. Gör.	Emine DURAN	Yozgat Bozok Üniversitesi, Akdağmadeni meslek Yüksekokulu
Öğr. Gör. Dr.	Emine KAYA	Bingöl Üniversitesi Sosyal Bilimler Meslek Yüksekokulu
Öğr. Gör.	Emine ÖZDAMAR	Kocaeli Sağlık ve Teknoloji Üniversitesi
Öğr. Gör.	Emre ERTÜRK	Kastamonu Üniversitesi
Öğr. Gör.	Emre YILMAZ	İstanbul Aydın Üniversitesi
Öğr. Gör. Dr.	Erdal DİNÇ	Mardin Meslek Yüksekokulu İnşaat Teknolojisi Bölümü

Öğr. Gör. Dr.	Eren ERTÖR	Hafik Kamer Örnek Meslek Yüksek Okulu, Çocuk Bakımı ve Gençlik Hizmetleri Bölümü
Öğr. Gör.	Ergün SÜMER	Tokat Gaziosmanpaşa Üniversitesi, Adalet Meslek Yüksekokulu
Öğr. Gör. Dr	Erol GÖKŞEN	Hacettepe Üniversitesi Türkçe ve Yabancı Dil Öğretimi Uygulama ve Araştırma Merkezi (HÜ TÖMER)
Öğr.Gör.Dr.	Erol ŞİMŞEK	Amasya Üniversitesi, Gümüşhacıköy Hasan Duman MYO
Öğr.Gör.Dr.	Ersin GÜLER	Eskişehir Osmangazi Üniversitesi, İnşaat Mühendisliği
Öğr. Gör.	Ertan EROL	Tekirdağ Namık Kemal Üniversitesi Çorlu Meslek Yüksekokulu Deri Teknolojisi Programı
Öğr. Gör.	Esra İŞGÖR ŞİMŞEK	Yalova Üniversitesi, Uzaktan Eğitim Uygulama ve Araştırma Merkezi
Öğr. Gör.	Ezgi Can ÇEKİÇ	Uşak Üniversitesi Diş Hekimliği Fakültesi, Endodonti Anabilim dalı
Öğr. Gör.	Fadim AKCA	Gazi Üniversitesi Teknik Bilimler Meslek Yüksekokulu, Tasarım Bölümü
Öğr. Gör.	Fatih Mehmet ATEŞ	Bayburt Üniversitesi, Teknik Bilimler MYO, İş Sağlığı ve Güvenliği Programı
Öğr. Gör.	Fatime SAVAŞ CAN	Iğdır Üniversitesi Teknik Bilimler Meslek Yüksek Okulu El Sanatları Bölümü
Öğr.Gör.Dr.	Feray KÜÇÜKBAŞ DUMAN	İstanbul Üniversitesi Kalite Koordinatörlüğü
Öğr. Gör. Dr.	Filiz ARICAK	Trakya Üniversitesi, Edirne Teknik bilimler meslek yüksekokulu
Öğr. Gör.	Filiz EKİCİ	Iğdır Üniversitesi, Iğdır Meslek Yüksekokulu, Finans-Bankacılık ve Sigortacılık Bölümü, Maliye Programı
Öğr. Gör.	Fulya AKBUĞA	Ankara Üniversitesi Rektörlük
Öğr. Gör. Dr.	Funda ERÜLKER	Tekirdağ Namık Kemal Üniversitesi, Hayrabolu MYO
Öğr. Gör.	Gamze ATALI	Recep Tayyip Erdoğan Üniversitesi, Sağlık Hizmetleri Meslek Yüksekokulu
Öğr. Gör.	Gamze ÖZEL	Kilis 7 Aralık Üniversitesi
Öğr. Gör.	Gamze SEÇKİN GÜNDOĞAN	Çankırı Karatekin Üniversitesi, Çerkeş Meslek Yüksekokulu, Mimarlık ve Şehir Planlama Bölümü
Öğr. Gör.	Gizem KARAOĞLU ÇİTKEN	Maltepe Üniversitesi, MYO, Mimari Restorasyon Bölümü
Öğr. Gör. Dr.	Gökhan DAĞILGAN	Kütahya Dumlupınar Üniversitesi, Gediz Meslek Yüksekokulu, Bankacılık ve Sigortacılık Bölümü
Öğr. Gör. Dr.	Gülbaşak DİKTAŞ YERLİ	Sakarya Üniversitesi, Sağlık Hizmetleri Meslek Yüksekokulu
Öğr. Gör.	Gülçin ÇAVDAR	Uşak Üniversitesi Deri, Tekstil, Seramik Tasarım, Uygulama ve Araştırma Merkezi
Öğr. Gör. Dr.	Gülsün NAKIBOĞLU	İstanbul Teknik Üniversitesi Türk Dili Bölümü
Öğr. Gör.	Gülşen EDEBAL	Harran Üniversitesi Diş Hekimliği Fakültesi
Öğr. Gör. Dr.	Gürkan İLTER	Hakkari Üniversitesi, Türk Dili Bölümü

Öğr. Gör. Dr.	Habibe YAMAN	Burdur Mehmet Akif Ersoy Üniversitesi
Öğr. Gör. Dr.	Hakan SÖNMEZ	Dokuz Eylül University, Efes Vocational School, Department of Transportation Services
Öğr. Gör.	Halil İbrahim YAVUZ	Selçuk Üniversitesi, Taşkent Meslek Yüksekokulu, Finans Bankacılık ve Sigortacılık Bölümü
Öğr. Gör.	Halil Uğur AYTEKİN	Gaziantep Üniversitesi Araban Meslek Yüksekokulu
Öğr. Gör. Dr.	Halime DELEN	Trakya Üniversitesi Eğitim Fakültesi, Temel Eğitim Bölümü, Okul Öncesi Eğitimi Anabilim Dalı
Öğr. Gör. Dr.	Hande KAFADAR	Aydın Adnan Menderes Üniversitesi, Aydın Meslek Yüksekokulu
Öğr. Gör.	Hasan CABAR	Sinop Üniversitesi, Meslek Yüksekokulu, Muhasebe ve Vergi Bölümü
Öğr. Gör.	Hasan ÇAMCI	Giresun Üniversitesi, Tirebolu Mehmet Bayrak MYO, Elektrik ve Enerji Bölümü
Öğr. Gör.	Hasan Saltuk DURAK	Düzce Üniversitesi
Öğr. Gör.	Hatice BAHÇE	Kayseri Üniversitesi Bünyan Meslek Yüksekokulu
Öğr. Gör.	Hatice ERDEM	Hatay Mustafa Kemal Üniversitesi Sağlık Hizmetleri Meslek Yüksekokulu
Öğr. Gör. Dr.	Hülya KURU MUTLU	Eskişehir Osmangazi Üniversitesi, Sağlık Hizmetleri MYO, Optisyenlik Programı
Öğr. Gör. Dr.	Hüseyin DEMİRTAŞ	Gazi Üniversitesi Tıp Fakültesi Hastanesi Kalp ve Damar Cerrahisi AD.
Öğr. Gör. Dr.	Hüseyin ŞENEROL	Selçuk Üniversitesi, Turizm Fakültesi, Turizm İşletmeciliği Bölümü
Öğr. Gör.	Hüsniye ÇELİK	Bayburt Üniversitesi Spor Bilimleri Fakültesi, Spor Yöneticiliği Bölümü
Öğr. Gör.	İbrahim Hakkı ÇAĞIRAN	Agri Ibrahim Cecen University/ Faculty of Health Sciences / Department of Nutrition and Dietetics
Öğr. Gör. Dr.	İbrahim YILDIZ	İstanbul Üniversitesi, Kurumsal İletişim Koordinatörlüğü
Öğr. Gör.	İlyas KÜÇÜK	Hatay Mustafa Kemal Üniversitesi Sağlık Hizmetleri Meslek Yüksekokulu
Öğr. Gör.	İrfan AKPINAR	Giresun Üniversitesi, Teknik Bilimler Meslek Yüksekokulu, Radyo ve Televizyon Programcılığı
Öğr. Gör. Dr.	Jülide DAMADOĞLU	İstanbul Gedik Üniversitesi,Gedik Meslek Yüksekokulu, Dış Ticaret (İngilizce) Programı
Öğr. Gör. Dr.	Kader EROL	Tekirdağ Namık Kemal Üniversitesi
Öğr. Gör. Dr.	Kadir Kaan GÖNCÜ	Trakya Üniversitesi, Edirne Sosyal Bilimler MYO, Lojistik Programı
Öğr. Gör. Dr.	Kelimetullah GEÇER	Tatvan Meslek Yüksekokulu, Bitlis Eren Üniversitesi
Öğr. Gör. Dr.	Kutbay SEZEN	Alanya Alaaddin Keykubat Üniversitesi Alanya Ticaret ve Sanayi Odası Meslek Yüksekokulu
Öğr. Gör. Dr.	Kübra DİLAVER YILDIRIM	Trakya Üniversitesi, Türk Dili Bölümü (Rektörlük)
Öğr. Gör. Dr.	Kürşad ÇAVUŞOĞLU	Anamur Meslek Yüksekokulu, İşletme Yönetimi Programı
Öğr. Gör.	Lütfi TUTUŞ	Ankara Hacı Bayram Veli Üniversitesi, Adalaet Meselek Yüksekokulu

Öğr. Gör. Dr.	Mahmut ÖZDEMİRKOL	Kafkas Üniversitesi, Sosyal Bilmeler MYO, Yerel Yönetimler Pr
Öğr. Gör. Dr.	Mahmut PADAK	Harran Üniversitesi- Perfüzyon Teknolojisi
Öğr. Gör.	Mehmet Emin YAŞAR	Bingöl Üniversitesi, Sağlık Bilimleri Fakültesi, İş Sağlığı ve Güvenliği Bölümü
Öğr. Gör. Dr.	Mehmet EREN	Yıldız Teknik Üniversitesi, İnşaat Fakültesi, Harita Mühendisliği Bölümü
Öğr. Gör. Dr.	Mehmet Ozan KARAHAN	Uşak Üniversitesi, Eşme Meslek Yüksekokulu, Lojistik Bölümü
Öğr. Gör.	Mehmet Uluç CEYLANİ	Akdeniz Üniversitesi Güzel Sanatlar Fakültesi Fotoğraf Bölümü
Öğr. Gör.	Melda KÖSE	Ege Üniversitesi Bayındır Meslek Yüksekokulu, Peyzaj ve Süs Bitkileri Yetiştiriciliği Programı
Öğr. Gör. Dr.	Melek YEŞİL BAYÜLGEN	Mersin Üniversitesi Hastanesi, Mersin/TÜRKİYE
Öğr. Gör.	Melih Sercan USTAOĞLU	Amasya University Suluova Vocational School Veterinary Department
Öğr. Gör.	Melike Sultan ÇİÇEKLER	Kahramanmaraş İstiklal Üniversitesi, Rektörlük Ortak Dersler Bölümü
Öğr. Gör.	Meltem EVLİ	Hitit Üniversitesi Spor Bİlimleri Fakültesi
Öğr. Gör. Dr.	Merve AYGÜN	Ağrı İbrahim Çeçen Üniversitesi, Meslek Yüksekokulu, Yönetim ve Organizasyon Bölümü
Öğr. Gör. Dr.	Merve ZURNACI	Kastamonu University, KASTAMONU
Öğr. Gör. Dr.	Muhammet ATASEVER	Kilis 7 Aralık Üniversitesi
Öğr. Gör. Dr.	Muharrem Hilmi ERKOÇ	Yıldız Technical University, Faculty of Civil Engineering, Department of Geomatic Engineering
Öğr. Gör.	Mustafa ALKAN	Afyon Kocatepe Üniversitesi, Eğitim Fakültesi, Türkçe ve Sosyal Bilgiler Eğitimi Bölümü
Öğr. Gör. Dr.	Mustafa MUTLU	Bartın Üniversitesi, Rektörlük, Ortak Dersler Bölümü
Öğr. Gör.	Mustafa Onur KAÇAROĞLU	Pamukkale Üniversitesi Honaz MYO
Öğr.Gör.Dr.	Mutlu Melis ÖZGERİŞ	Atatürk Üniversitesi ATATÖMER Yabancıdiller Yüksekokulu
Öğr. Gör.	Müge KARDEŞ	Siirt Üniversitesi, Gastronomi ve Mutfak Sanatları Bölümü
Öğr.Gör.Dr.	Mürşit Ömür KOYUNCU	Gaziantep Üniversitesi, Araban Meslek Yüksekokulu, Veteriner Sağlık ve Laborant Bölümü, Gaziantep
Öğr. Gör.	Nahide Övgü DEMİRAL	Çanakkale Onsekiz Mart Üniversitesi Ezine Meslek Yüksekokulu Turizm ve Seyahat Hizmetleri Bölümü
Öğr. Gör.	Nebahat DURMAZ	Eczane Hizmetleri Bölümü, Zonguldak Bülent Ecevit Üniversitesi
Öğr. Gör.	Necmettin KÜRTÜL	Niğde Ömer Halisdemir University
Öğr. Gör.	Nermin PUNAR ÖZÇELİK	Tarsus Üniversitesi, Yabancı Diller Yüksekokulu, Yabancı Diller Bölümü
Öğr. Gör. Dr.	Neşe İŞCAN AYYILDIZ	Trabzon Üniversitesi, Tonya Meslek Yüksekokulu, Sağlık Bakım Hizmetleri Bölümü

Öğr. Gör.	Niğmet METİNOĞLU	Kastamonu Üniversitesi
Öğr. Gör.	Nihat KARAKUŞ	Akdeniz Üniversitesi, Serik Gülsün-Süleyman Süral Meslek Yüksekokulu
Öğr. Gör. Dr.	Nurcan ŞENER	Marmara Üniversitesi
Öğr. Gör. Dr.	Nurdanur TAVLAN SOYDAN	Aydın Adnan Menderes Üniversitesi Bozdoğan Meslek Yüksekokulu, Yönetim ve Organizasyon Bölümü
Öğr. Gör. Dr.	Nurullah SELÇUK	Adıyaman Üniversitesi, Sosyal Bilimler Meslek Yüksekokulu, Mülkiyet Koruma ve Güvenlik Bölümü
Öğr. Gör.	Nurullah YELBOĞA	Artvin Çoruh Universitesi, Sosyal Hizmet Bölümü
Öğr. Gör. Dr.	Oksal MACAR	Giresun Üniversitesi, Şebinkarahisar Uygulamalı Bilimler Yüksekokulu, Gıda Teknolojisi Bölümü.
Öğr. Gör.	Onur AKDOĞAN	Bandırma Onyedi Eylül Üniversitesi, Erdek MYO
Öğr. Gör.	Onur ŞİPAL	Bayburt Üniversitesi Spor Bilimleri Fakültesi
Öğr. Gör.	Osman ŞALCI	Bartın Üniversitesi Sağlık Hizmetleri MYO Çocuk Gelişimi Programı
Öğr. Gör.	Ömer ÖZİŞLİ	Sakarya Üniversitesi Sağlık Hizmetleri Meslek Yüksekokulu
Öğr. Gör. Dr.	Önder GÜR	Kırklareli Üniversitesi, Babaeski Meslek Yüksek Okulu, Finans, Bankacılık ve Sigortacılık Bölümü
Öğr. Gör. Dr.	Özge ÜNVER DİRLİK	Pamukkale Üniversitesi, İktisadi ve İdari Bilimler Fakültesi, Siyaset Bilimi ve Kamu Yönetimi Bölümü
Öğr. Gör.	Pınar AKPINAR	Bandırma Onyedi Eylül Üniversitesi Yabancı Diller Yüksekolukulu
Öğr. Gör.	Ramazan BAŞ	Kütahya Dumlupınar Üniversitesi (DPÜ), Domaniç Hayme Ana Meslek Yüksekokulu
Öğr. Gör.	Ramazan Ülkü ÇETİN	Bandırma onyedi Eylül Üniversitesi, Susurluk Meslek Yüksekokulu, Gıda İşleme Bölümü
Öğr. Gör. Dr.	Ramazan YILDIZ	Çanakkale Onsekiz Mart Üniversitesi, Yenice Meslek Yüksekokulu, Yönetim ve Organizasyon Bölümü
Öğr. Gör. Dr.	Recai BAZANCİR	Van Yüzüncü Yıl Üniversitesi Özalp MYO
Öğr. Gör. Dr.	Recep HATİPOĞLU	Uludağ Üniversitesi Yabancı Diller Yüsekokulu
Öğr. Gör.	Rıdvan YILDIZ	Artvin Çoruh Üniversitesi/Artvin Meslek Yüksekokulu/Terapi ve Rehabilitasyon
Öğr. Gör. Dr.	Sara FATHALİZADEH ALAMDARİ	Trabzon Üniversitesi, Güzel Sanatlar Fakültesi, Resim Bölümü, Resim Anabilim dalı
Öğr. Gör. Dr.	Savaş YILDIZ	Milli Savunma Üniversitesi, Kara Harp Okulu
Öğr. Gör.	Sema BALÇIK	Sivas Cumhuriyet Üniversitesi, Gürün MYO, Tasarım Bölümü
Öğr. Gör. Dr.	Semra TAYDAŞ OSMAN	RWTH AACHEN ÜNİVERSİTESİ, Yabancı Diller Eğitimi, Modern Diller Bölümü
Öğr. Gör. Dr.	Senem DEMIRKIRAN	Trakya Üniversitesi

Öğr. Gör.	Serap KORKMAZ	Kayseri Üniversitesi, Safiye Çıkrıkçıoğlu Meslek Yüksekokulu
Öğr. Gör.	Serap YILDIRIM GEREN	Tekirdağ Namık Kemal Üniversitesi Çorlu Meslek Yüksekokulu Geleneksel El Sanatları Programı
Öğr. Gör.	Serdar KIZILCAN	Uşak Üniversitesi Sivil Havacılık Meslek Yüksek Okulu
Öğr. Gör.	Sergen GÜRSOY	Alanya Alaaddin Keykubat Üniversitesi, Kariyer Geliştirme, Uygulama ve Araştırma Merkezi
Öğr. Gör. Dr.	Serhan ÖZYILDIRIM	İstanbul Üniversitesi Cerrahpaşa Kardiyoloji Enstitüsü
Öğr. Gör.	Serhat UZAN	Şırnak Üniversitesi Silopi MYO/ Yönetim ve Organizasyon Bölümü
Öğr. Gör.	Serkan BENTLİ	Malatya Turgut Özal Üniversitesi Sağlık Bilimleri Fakültesi Beslenme ve Diyetetik Bölümü
Öğr. Gör. Dr.	Sibel ÖZDEMİR	Yozgat Bozok Üniversitesi, Sorgun MYO
Öğr. Gör.	Sina ASHERLOU	Avrasya Üniversitesi, Trabzon
Öğr. Gör.	Songül AKYILDIZ	Artvin Çoruh Üniversitesi, Yusufeli MYO, Maliye
Öğr. Gör. Dr.	Songül İLBAŞ	Burdur Mehmet Akif Ersoy Üniversitesi
Öğr. Gör. Dr.	Suat ARPACI	Fırat Üniversitesi Sosyal Bilimler Meslek Yüksekokulu
Öğr. Gör.	Sümeyye AKÇOBAN	Hatay Mustafa Kemal Üniversitesi, Kırıkhan Meslek Yüksekokulu, Sağlık Bakım Hizmetleri Bölümü
Öğr. Gör. Dr.	Şahi Nur KALKIŞIM	Karadeniz Teknik Üniversitesi, Sağlık Hizmetleri Meslek Yüksekokulu
Öğr. Gör. Dr.	Şeyda CANDENİZ	Ankara Üniversitesi, Kızılcahamam Sağlık Hizmetleri Meslek Yüksekokulu
Öğr. Gör.	Tahsin BOZDAĞ	İnönü Üniversitesi, Güzel Sanatlar ve Tasarım Fakültesi, Geleneksel Türk Sanatları Bölümü
Öğr. Gör.	Tapdig IMANOV	Cyprus Science University
Öğr. Gör. Dr.	Tuğba Şimşek	Dokuz Eylül Üniversitesi
Öğr. Gör.	Uğur DEMİREL	Gümüşhane Üniversitesi, İrfan Can Köse Meslek Yüksek Okulu, Hukuk Bölümü
Öğr. Gör.	Ümit Ünsal KAYA	Afyon Kocatepe Üniversitesi
Öğr. Gör. Dr.	Ümmühan MUTLU	Kocaeli Üniversitesi Hereke Ö.İ.U. MYO
Öğr. Gör.	Vehbi Onur DEMIRCILER	Kütahya Dumlupınar Üniversitesi Dış İlişkiler Koordinatörlüğü Birimi
Öğr. Gör. Dr.	Veli Ahmet ÇEVİK	Hitit Üniversitesi, Osmancık Ömer Derindere MYO. Lojistik Programı
Öğr. Gör. Dr.	Yasemin Derya FİDANCIOĞLU	Necmettin Erbakan Üniversitesi Diş Hekimliği Fakültesi Pedodonti Anabilimdalı
Öğr. Gör. Dr.	Yasemin ÖZEL	Tosta MYO, Sağlık Bakım Hizmetleri Bölümü
Öğr. Gör.	Yasemin YETKİN	Van Yüzüncü Yıl Üniversitesi

Öğr. Gör.	Yavuz Selim BALCIOĞLU	Gebze Teknik Üniversitesi, İşletme Fakültesi, Yönetim Bilişim Sistemleri Bölümü, Kocaeli
Öğr. Gör.	Yeliz BULUT	Yozgat Bozok Üniversitesi, Sorgun MYO
Öğr. Gör.	Yeliz YAZICI DEMİR	Sinop Üniversitesi, Meslek Yüksekokulu
Öğr. Gör.	Yılmaz ÇEKMEN	Siirt Üniversitesi
Öğr. Gör.	Yusuf GALİP	Pamukkale Üniversitesi Kale Meslek Yüksekokulu,Muhasebe ve Vergi Bölümü
Öğr. Gör. Dr.	Yusuf KAHREMAN	Sivas Cumhuriyet Üniversitesi, Zara Veysel Dursun Uygulamalı Bilimler Meslek Yüksekokulu
Öğr. Gör.	Z. Benan BÖKE	Türk Hava Kurumu Üniversitesi Ankara
Öğr. Gör. Dr.	Zafer DURAN	Alanya Alaaddin Keykubat Üniversitesi, Gazipaşa Mustafa Rahmi Büyükballı Meslek Yüksekokulu
Öğr. Gör. Dr.	Zehra ÇETİNKAYA	Çukurova Üniversitesi, Merkezi Araştırma Laboratuvarı
Öğr. Gör. Dr.	Zeynep AKYÜREK	Yalova Üniversitesi, Meslek Yüksek Okulu
Arş. Gör.	Abdulaziz SEZER	Düzce Üniversitesi, İşletme Fakültesi, Sigortacılık ve Sosyal Güvenlik Bölümü
Arş. Gör. Dr.	Adalet ASLAN	Bingöl Üniversitesi, Fen Edebiyat Fakültesi, Felsefe Bölümü, Türk-İslam Düşüncesi Tarihi
Arş. Gör. Dr.	Adem UYSAL	Muş Alparslan University, Faculty of Economics and Administrative Sciences
Arş. Gör.	Ahmet ÇAKIR	İnönü Üniversitesi Eczacılık Fakültesi, Klinik Eczacılık A.B.D.
Arş. Gör. Dr.	Ahunur AŞIKOĞLU	Dokuz Eylül Üniversitesi, Mimarlık Fakültesi, Mimarlık Bölümü, Yapı Bilgisi Abd., İzmir
Arş. Gör.	Ali BAYRAKTAR	Karadeniz Teknik Üniversitesi, Orman Fakültesi, Orman Mühendisliği Bölümü, Trabzon
Arş. Gör. Dr.	Ali DOĞAN	Gazi Üniversitesi Tıp Fakültesi Hastanesi Kalp ve Damar Cerrahisi AD.
Arş. Gör.	Ali Uğur KOÇ	Kırıkkale Üniversitesi, Güzel Sanatlar Fakültesi, İç Mimarlık Ve Çevre Tasarımı Bölümü
Arş. Gör.	Alper ERTÜRK	Mustafa Kemal Üniversitesi, Veteriner Fakültesi, İç Hastalıkları Anabilim Dalı, Hatay, Türkiye
Arş. Gör.	Aslı DALGIÇ	Isparta Üniversitesi, Ziraat Fakültesi, Tarım Ekonomisi Bölümü, Tarım İşletmeciliği Anabilim Dalı
Arş. Gör.	Aslı Zeynep KAPOĞLU KILIÇ	Van Yüzüncü Yıl Üniversitesi Diş Hekimliği Fakültesi, Endodonti Anabilim Dalı, Van, Türkiye
Arş. Gör.	Ayçin Ezgi ÖNEL	Ege Üniversitesi Hemşirelik Fakültesi, Çocuk Sağlığı ve Hastalıkları Hemşireliği Anabilim Dalı
Arş. Gör. Dr.	Aykut AYDIN	Kırklareli Üniversitesi İİBF
Arş. Gör.	Ayşe Nur FİLİK	İstanbul Galata Üniversitesi, Sağlık Bilimleri Fakültesi, Hemşirelik Bölümü
Arş. Gör.	Ayşegül AÇIL	Düzce Üniversitesi, Sağlık Bilimleri Fakültesi Hemşirelik Bölümü, Hemşirelik Esasları Anabilim Dalı
Arş. Gör.	Beyza ÇAKMAKÇI	Recep Tayyip Erdoğan Diş Hekimliği Fakültesi, Restoratif Diş Tedavisi AD

Arş. Gör. Dr.	Bilge ASLAN ALTAN	Muğla Sıtkı Koçman Üniversitesi Eğitim Fakültesi Eğitim Bilileri Bölümü
Arş. Gör.	Burak SEYHAN	Gümüşhane Üni. İ.İ.B.F. İktisat Bölümü
Arş. Gör.	Burak TAŞ	İzmir Bakırçay Üniversitesi
Arş. Gör. Dr.	Burcu ÇAYKARA	İstanbul Medeniyet Üniversitesi
Arş. Gör.	Burcu TİMUR	Zonguldak Bülent Ecevit Üniversitesi Eczacılık Fakültesi Farmasötik Teknoloji Anabilim Dalı
Arş. Gör.	Burçin ÇAKIR GÜNDOĞDU	İstanbul Gelişim Üniversitesi
Arş. Gör.	Buse KAYA	Ağrı İbrahim Çeçen Üniversitesi
Arş. Gör.	Büşra KESİCİ	Istanbul University, Faculty of Economics, Department of Economics
Arş. Gör.	Can AYDOĞDU	Araştırma Görevlisi, İnönü Üniversitesi Güzel Sanatlar ve Tasarım Fakültesi
Arş. Gör.	Cem GÜLER	Kırklareli Üniversitesi, Lüleburgaz Havacılık ve Uzay Bilimleri Fakültesi
Arş. Gör.	Cengiz CEYLAN	İnönü Üniversitesi
Arş. Gör.	Cengizhan AYNACI	Sakarya Üniversitesi
Arş. Gör. Dr.	Ceren Deniz TATARLAR	Tilburg University, Department of Organization Studies
Arş. Gör.	Ceren TURAN	Trakya Üniversitesi, Diş Hekimliği Fakültesi, Endodonti Anabilim Dalı
Arş. Gör. Dr.	Çağla SERİN ÖZPARLAK	Gazi Üniversitesi Gazi Eğitim Fakültesi Güzel Sanatlar Eğitimi Bölümü Müzik Eğitimi Anabilim Dalı
Arş. Gör. Dr.	Çağrı KANDEMİR	Ege Üniversitesi Ziraat Fakültesi, Zooteknik Bölümü
Arş. Gör. Dr.	Çiğdem KOŞAR TAŞ	Çukurova Üniversitesi, İİBF
Arş. Gör. Dr.	Demet GEDİZ AYDOĞDU	Kırklareli Üniversitesi, İktisadi ve İdari Bilimler Fakültesi, İktisat Bölümü
Arş. Gör.	Demet KIVANC IZGI	Istanbul Tıp Fakultesı, Tıbbı Bıyolojı Anabılım Dalı, Istanbul Unıversıtesı
Arş. Gör. Dr.	Deniz KATİPOĞLU	Aksaray Üniversitesi, Mühendislik Fakültesi, Elektrik-Elektronik Mühendisliği Bölümü
Arş. Gör.	Deniz TEKİNER	Atatürk Üniversitesi, Veteriner Fakültesi, Histoloji ve Embriyoloji Anabilim Dalı
Arş. Gör. Dr.	Derya İŞLER CEYHAN	Gaziantep Üniversitesi, Fen Edebiyat Fakültesi, Biyoloji Bölümü, Gaziantep
Arş. Gör. Dr.	Dilara YİĞİT	Gazi Üniversitesi Tıp Fakültesi Kalp ve Damar Cerrahisi Anabilim Dalı
Arş. Gör. Dr.	Dilek ŞEKER	Manisa Celal Bayar Üniversitesi, Fen Edebiyat Fakültesi, Biyoloji Bölümü
Arş. Gör.	Dilek VEYSİKARANİ	Çukurova Üniversitesi, İİBF
Arş. Gör.	Dursun Alper YILMAZ	Bursa Uludağ Üniversitesi

Arş. Gör. Dr.	Duygu KURTOĞLU	Burdur Mehmet Akif Ersoy Üniversitesi, Mühendislik Mimarlık Fakültesi, Mimarlık Bölümü
Arş. Gör.	Duygu OKTAY	Yakın Doğu Üniversitesi
Arş. Gör. Dr.	Duygu ÖZGÜL ÖZESEN	Çukurova Üniversitesi Tıp Fakültesi, Radyoloji Anabilim Dalı, Adana
Arş. Gör. Dr.	Duygu YEŞİLFİDAN	Adnan Menderes Üniversitesi, Hemşirelik Fakültesi Halk Sağlığı Hemşireliği AD.
Arş. Gör. Dr.	Eda Nur YİĞİTER	Gazi Üniversitesi Tıp Fakültesi Kalp ve Damar Cerrahisi Anabilim Dalı
Arş. Gör.	Elif DELEN	İstanbul Sağlık Ve Teknoloji Üniversitesi,Tıbbi Biyokimya ABD
Arş. Gör. Dr.	Elif Merve ERTURAN	Konya Teknik Üniversitesi, Mimarlık ve Tasarım Fakültesi, Mimarlık Bölümü
Arş. Gör.	Elif Nur SARI	İstanbul Üniversitesi-Cerrahpaşa Orman Fakültesi, Peyzaj Mimarlığı Bölümü
Arş. Gör.	Elif SAYIN	Nişantaşı Üniversitesi Sanat ve Tasarım Fakültesi, Müzik Bölümü
Arş. Gör. Dr.	Emel ECE	Karamanoğlu Mehmetbey Üniversitesi, Kamil Özdağ Fen Fakültesi, Fizik, Karaman
Arş. Gör.	Emel GÜRMAN	Recep Tayyip Erdoğan Üniversitesi, Diş Hekimliği Fakültesi, Restoratif Diş Tedavisi Anabilim Dalı
Arş. Gör.	Emel UÇAK	Kırklareli University Mimarlık Fakültesi, Mimarlık Bölümü,Yapı Bilgisi Ana Bilim Dalı
Arş. Gör.	Emin DEMİR	Tarsus Üniversitesi, Sağlık Bilimleri Fakültesi, Çocuk Gelişimi Bölümü
Arş. Gör.	Emine DENİZ	Dumlupınar Üniversitesi Mühendislik Fakültesi C blok Bilgisayar Mühendisliği Merkez/KÜTAHYA
Arş. Gör. Dr.	Emine KAHRAMAN	Zonguldak Bülent Ecevit Üniversitesi, Ereğli Eğitim Fakültesi
Arş. Gör. Dr.	Emine OKUMUŞ	Van Yüzüncü Yıl Üniversitesi, Mühendislik Fakültesi, Gıda Mühendisliği Bölümü
Arş. Gör. Dr.	Emine YAVUZ PAKİH	Adıyaman Üniversitesi Mimarlık Fakültesi İç Mimarlık Bölümü
Arş. Gör.	Emir BOSTANCI	İstanbul Topkapı Üniversitesi, İktisadi, İdari ve Sosyal Bilimler Fakültesi, Tarih Bölümü
Arş. Gör. Dr.	Emre AKUSTA	Kırklareli Üniversitesi, İİBF İktisat Bölümü
Arş. Gör.	Emre DEMİRTAŞ	Ondokuz Mayıs Üniversitesi Sağlık Bilimleri Fakültesi Çocuk Gelişimi Bölümü
Arş. Gör.	Emre KUŞKAPAN	Erzurum Teknik Üniversitesi Mühendislik ve Mimarlık Fakültesi, İnşaat Mühendisliği Bölümü
Arş. Gör.	Engin KABATAŞ	Kırklareli Üniversitesi Mimarlık Fakültesi Peyzaj Mimarlığı Bölümü
Arş. Gör. Dr.	Ensar YILDIZ	Cumhuriyet Ünv. Eğitim Fak., Temel Eğitim Bölümü, Okul Öncesi Eğitimi Anabilim Dalı
Arş. Gör. Dr.	Ercan TİZAR	Dicle Üniversitesi, Beden Eğitimi ve Spor Yüksekokulu
Arş. Gör. Dr.	Erdal BAYAR	Van Yüzüncü Yıl Üniversitesi, Erciş İşletme Fakültesi, Siyaset Bilimi ve Uluslararası İlişkiler Bölümü
Arş. Gör.	Erdem TÜRKAVCI	İstanbul Gelişim Üniversitesi İktisadi, İdari ve Sosyal Bilimler Fakültesi
Arş. Gör.	Eren BOZYILAN	Adıyaman Üniversitesi, Beden Eğitimi ve Spor Yüksekokulu

Arş. Gör.	Esengül ÖZDEMİR ALTINIŞIK	Düzce Üniversitesi İşletme Fakültesi, Sigortacılık ve Sosyal Güvenlik
Arş. Gör.	Esra ARILI ÖZTÜRK	Trakya Üniversitesi, Diş Hekimliği Fakültesi, Endodonti Anabilim Dalı
Arş. Gör.	Esra AYDEMİR AMAN	Hamidiye Yaşam Bilimleri Fakültesi, Egzersiz ve Spor Bilimleri Bölümü
Arş. Gör.	Esra BÜYÜKŞAHİN	Selçuk Üniversitesi Edebiyat Fakültesi Fransız Dili ve Edebiyatı
Arş. Gör. Dr.	Esra DEMİREL	Çanakkale Onsekiz Mart Üniversitesi, Biga Uygulamalı Bilimler Fakültesi
Arş. Gör.	Esra ERGİN	KTO Karatay Üniversitesi, Sağlık Bilimleri Yüksekokulu, Çocuk Gelişimi Bölümü
Arş. Gör.	Esra ŞENTÜRK	İstanbul Üniversitesi-Cerrahpaşa, Orman Fakültesi, Peyzaj Mimarlığı Bölümü
Arş. Gör.	Ezgi ARSLAN	Aydın Adnan Menderes Üniversitesi Cerrahi Hastalıkları Hemşireliği Anabilim Dalı
Arş. Gör. Dr.	Ezgi ÇAKIR	Beykent Üniversitesi, Medya ve İletişim Bölümü
Arş. Gör. Dr.	Faruk TAŞKIRAN	İstanbul Esenyurt Üniversitesi Lojistik Yönetimi
Arş. Gör. Dr.	Faruk TOHUMCU	Iğdır Üniversitesi, Ziraat Fakültesi, Toprak Bilimi ve Bitki Besleme Bölümü
Arş. Gör.	Fatih Selim BAYRAKTAR	Kütahya Dumlupınar Üniversitesi, Simav Teknoloji Fakültesi, Makine Mühendisliği
Arş. Gör.	Fatih SERT	Sakarya Üniversitesi, Siyasal Bilgiler Fakültesi, Çalışma Ekonomisi ve Endüstri İlişkileri Bölümü
Arş. Gör.	Fatma AKGÜN	Bartın, İktisadi ve İdari Bilimler Fakültesi, Yönetim Bilişim Sistemleri Bölümü
Arş. Gör. Dr.	Fatma KÖSE İÇİGEN	Kütahya Dumlupınar Üniversitesi
Arş. Gör. Dr.	Fatma Yelkenci SERT	Dokuz Eylül Üniversitesi, Mimarlık Fakültesi, Mimarlık Bölümü
Arş. Gör.	Fatmanur ALSANCAK	Sakarya Üniversitesi, İnsan ve Toplum Bilimleri Fakültesi, Sosyal Hizmet Bölümü
Arş. Gör.	Ferda IŞIKÇELİK	Ankara Üniversitesi, Sağlık Bilimleri Fakültesi, Sağlık Yönetimi Bölümü, Ankara
Arş. Gör. Dr.	Ferhat ŞİRİNYILDIZ	Aydın Adnan Menderes Üniversitesi, Tıp Fakültesi, Fizyoloji Anabilim Dalı
Arş. Gör. Dr.	Fettah KAYRA	Siirt Üniversitesi, İktisadi ve İdari Bilimler Fakültesi, İşletme Bölümü
Arş. Gör.	Feyza AYDIN ÇOLAKOĞLU	Uşak Üniversitesi, Mimarlık ve Tasarım Fakültesi, Şehir ve Bölge Planlama Bölümü
Arş. Gör. Dr.	Feyzanur YILDIRIMTEPE ÇALDIRAN	Tokat Gaziosmanpasa Üniversitesi, Fen-Edebiyat Fakültesi, Moleküler Biyoloji ve Genetik Bölümü
Arş. Gör.	Feyzi ALKIM AKTAŞ	TOBB Ekonomi ve Teknoloji Üniversitesi
Arş. Gör.	Figen KAZANKAYA	Ege Üniversitesi Hemşirelik Fakültesi Kadın Sağlığı ve Hastalıkları Hemşireliği Anabilim Dalı, İzmir
Arş. Gör.	Fulya Damla YILMAZ	Kırklareli Üniversitesi Mimarlık Fakültesi Peyzaj Mimarlığı Bölümü

Arş. Gör.	Galip KALTAKKIRAN	Ardahan Üniversitesi, Mühendislik Fakültesi, Elektrik-Elektronik Mühendisliği Bölümü
Arş. Gör.	Gamze ÇOBAN	Afyon Kocatepe Üniversitesi Güzel Sanatlar Fakültesi İç Mimarlık ve Çevre Tasarımı Bölümü
Arş. Gör. Dr.	Gaye TUĞ LEVENT	Van Yüzüncü Yıl Üniversitesi, İktisadi ve İdari Bilimler Fakültesi, Kamu Yönetimi Bölümü
Arş. Gör.	Gizem ÇALIŞKAN	Eskişehir Osmangazi Üniversitesi, Diş Hekimliği Fakültesi
Arş. Gör.	Gizem MUSUL	Akdeniz Üniversitesi, Akdeniz Uygarlıkları Araştırma Enstitüsü, Akdeniz Orta çağ Araştırmaları
Arş. Gör. Dr.	Gonca SÖNMEZ	Selçuk Üniversitesi, Alaeddin Keykubat Yerleşkesi, Veteriner Fakültesi
Arş. Gör.	Gönül YILDIZ	Kütahya Dumlupınar Üniversitesi Tavşanlı yolu 10.km Fen edebiyat Fakültesi Kimya Bölümü
Arş. Gör.	Gül Şebnem ALTUNER ÇOBAN	Yozgat Bozok Üniversitesi, Eğitim Fakültesi
Arş. Gör. Dr.	Güler GÖÇEN KABARAN	Muğla Sıtkı Koçman Üniversitesi Eğitim Fakültesi Eğitim Bilimleri Bölümü
Arş. Gör.	Gülşah KURU	Muş Alparslan Üniversitesi, Eğitim Fakültesi, Temel Eğitim Bölümü, Sınıf Eğitimi ABD,
Arş. Gör.	H. Merve DEMİRCİ BERBEROĞLU	Atılım Üniversitesi- Güzel Sanatlar Tasarım ve Mimarlık Fakültesi- Endüstriyel Tasarım Bölümü
Arş. Gör.	Hakan AYDOĞAN	Bartın Üniversitesi, İktisadi ve İdari Bilimler Fakültesi/Yönetim Bilişim Sistemleri ABD
Arş. Gör.	Hakan KARAMAN	İstanbul Üniversitesi Cerrahpaşa Sağlık Bilimleri Fakültesi Sosyal Hizmet Bölümü
Arş. Gör.	Handan MEZARCI	Kırıkkale Üniversitesi Diş Hekimliği Fakültesi Ortodonti Ana Bilim Dalı
Arş. Gör. Dr.	Hande UZUNÇIBUK	Trakya Üniversitesi Diş Hekimliği Fakültesi Ortodonti Anabilim Dalı
Arş. Gör.	Hasan MEMİŞ	İnönü Üniversitesi Eczacılık Fakültesi, Klinik Eczacılık A.B.D.
Arş. Gör. Dr.	Hatice Nur ŞEFLEK	KTO Karatay Üniversitesi, Tıp Fakültesi, Histoloji ve Embriyoloji Anabilim dalı
Arş. Gör. Dr.	Hatice ÖZER	Mimar Sinan Güzel Sanatlar Üniversitesi Sosyal Bilimler Enstitüsü Sosyoloji Bölümü
Arş. Gör.	Hatice Tuğçe ACA	KTO Karatay Üniversitesi Sağlık Bilimleri Yüksekokulu Beslenme ve Diyetetik Bölümü
Arş. Gör. Dr.	Hayriye Elif USLUGİL	Konya Teknik Üniversitesi, Mimarlık ve Tasarım Fakültesi, Mimarlık Bölümü
Arş. Gör. Dr.	Hilal EKMEN	Tokat Gaziosmanpaşa Üniversitesi Diş Hekimliği
Arş. Gör. Dr.	Hülya KUDUĞ CEYLAN	Tokat Gaziosmanpaşa Üniversitesi, Eczacılık Fakültesi, Temel Eczacılık Bilimleri Bölümü
Arş. Gör. Dr.	Hüseyin HALİL	Uludağ İlahiyat Fakültesi / Temel İslam Bilimleri /Tefsir
Arş. Gör.	Hüseyin Saygın PORTAKAL	İzmir Ekonomi Üniversitesi, Genetik ve Biyomühendislik Bölümü
Arş. Gör.	Ismayıl MALIKOV	Kırıkkale Üniversitesi Diş Hekimliği Fakültesi Ortodonti Ana Bilim Dalı
Arş. Gör. Dr.	İbrahim Tuğrul ÇINAR	Anadolu University, Faculty of Economics, Department of Economics
Arş. Gör. Dr.	İlay Buran KAVURAN	Fırat Üniversitesi Tıp Fakültesi, Tıbbi Biyoloji AD

Arş. Gör. Dr.	İlayda DUBAZ BÜKÜLMEZ	Tekirdağ Namık Kemal Üniversitesi Türk Müziği Devlet Konservatuvarı Çalgı Eğitimi Bölümü
Arş. Gör.	İlkim GÜVEN	Malatya Turgut Özal Üniversitesi Sanat Tasarım ve Mimarlık Fakültesi Mimarlık Bölümü
Arş. Gör.	İrem BEKAR	Karadeniz Teknik Üniversitesi Mimarlık Fakültesi, İç Mimarlık Bölümü
Arş. Gör.	İskender Emrah KARAKAŞ	Ankara Hacı Bayram Veli Üniversitesi İktisadi ve İdari Bilimler Fakültesi Maliye
Arş. Gör.	İsmail Berat UZUN	Bartın Üniversitesi Sağlık Bilimleri Fakültesi Çocuk Gelişimi Bölümü
Arş. Gör.	Kaniye Zeynep ÇALIŞKAN SAK	KTO Karatay Üniversitesi Tıp Fakültesi Fizyoloji A.B.D.
Arş. Gör.	Kemal SOLAK	Erzurum Teknik Üniversitesi, Mühendislik ve Mimarlık Fakültesi
Arş. Gör. Dr.	Kemal YÜCE	Selçuk Ün., Tıp Fak., Temel Tıp Bilimleri Bölümü, Fizyoloji Anabilim Dalı
Arş. Gör.	Kerim Kaan GÖKÜSTÜN	Malatya Turgut Özal Üniversitesi Sağlık Bilimleri Fakültesi Beslenme ve Diyetetik Bölümü
Arş. Gör.	Kevser ARMAN	Pamukkale Üniversitesi İ.İ.B.F
Arş. Gör.	Mehmed Yunus MENGEN	Karadeniz Teknik Üniversitesi, Orman Fakültesi Yaban Hayatı Ekolojisi ve Yönetimi Bölümü
Arş. Gör.	Mehmet İlkan BAYRAK	Çanakkale Onsekiz Mart Üniversitesi, Mimarlık ve Tasarım Fakültesi
Arş. Gör. Dr.	Mehmet Serhan TEZGEÇ	Marmara Üniversitesi İletişim Fakültesi Halkla İlişkiler ve Tanıtım Bilim Dalı
Arş. Gör.	Mehmet ŞİRİN ATEŞ	OMÜ, Fen Fakültesi, İstatistik Bölümü
Arş. Gör.	Meliha Meliş GÜNALTAY	Ankara Üniversitesi, Sağlık Bilimleri Fakültesi, Sağlık Yönetimi Bölümü, Ankara
Arş. Gör.	Melike ARTAR	Gebze Teknik Üniversitesi, İşletme Fakültesi, İşletme Bölümü, Kocaeli
Arş. Gör.	Mert KURNAZ	Haliç Üniversitesi, Beden Eğitimi ve Spor Yüksekokulu, Beden Eğitimi ve Spor Öğretmenliği Bölümü
Arş. Gör. Dr.	Mertcan Şafak SAĞLAM	Haliç Üniversitesi, İşletme Fakültesi, Siyaset Bilimi ve Uluslararası İlişkiler Bölümü
Arş. Gör. Dr.	Merve ÇAKAR	Düzce Üniversitesi, Sağlık Bilimleri Fakültesi Hemşirelik Bölümü
Arş. Gör. Dr.	Merve ÇETİN	Pamukkale Üniversitesi, İnsan ve Toplum Bilimleri Fakültesi, Sosyoloji Bölümü
Arş. Gör. Dr.	Merve Esra ÖZGÜRBÜZ	Karadeniz Teknik Üniversitesi
Arş. Gör.	Merve Hacer DURAN	Fırat Üniversitesi, Diş Hekimliği Fakültesi, Ağız, Diş ve Çene Radyolojisi Anabilim Dalı
Arş. Gör. Dr.	Merve KARAMAN	İstanbul Gedik Üniversitesi, Mimarlık ve Tasarım Fakültesi, Görsel İletişim Tasarımı Bölümü
Arş. Gör.	Merve SARI	Hatay Mustafa Kemal Üniversitesi, Diş Hekimliği Fakültesi, Endodonti ABD
Arş. Gör.	Merve TEMİZ TOPSAKAL	Çanakkale Onsekiz Mart Üniversitesi, Mimarlık ve Tasarım Fakültesi
Arş. Gör.	Meryem AYSİN	Erzurum Teknik Üniversitesi, İİBF, Erzurum
Arş. Gör.	Metin Berk KASAPOĞLU	İstanbul Üniversitesi Diş Hekimliği Fakültesi Ağız Diş ve Çene Cerrahisi AD

Arş. Gör.	Mine DOĞAN	Fırat Üniversitesi
Arş. Gör. Dr.	Muhibe Aslı ALP	Ordu Üniversitesi Ziraat Fakültesi, Peyzaj Mimarlığı Bölümü
Arş. Gör. Dr.	Murat ŞAHİN	Celal Bayar Üniversitesi, Mühendislik Fakültesi, Endüstri Mühendisliği Bölümü
Arş. Gör. Dr.	Mustafa ASLAN	Gaziantep Üniversitesi, Tarih Bölümü
Arş. Gör.	Mustafa BAŞ	Sağlık Bilimleri Üniversitesi, Yaşam Bilimleri Fakültesi
Arş. Gör.	Mustafa KETEN	Gaziosmanpaşa Üniversitesi Tıp Fakültesi Halk Sağlığı Anabilim Dalı
Arş. Gör. Dr.	Mustafa ZUHAL	Gümüşhane Üniversitesi, İktisadi ve İdari Bilimler Fakültesi
Arş. Gör. Dr.	Nazlı SEYHAN	Gümüşhane Üni. İ.İ.B.F. İşletme Bölümü
Arş. Gör.	Nebi ALTUNOVA	Van Yüzüncü Yıl Üniversitesi Eğitim Fakültesi, Temel Eğitim Bölümü
Arş. Gör.	Nehar BÜYÜKBAYRAKTAR	Kırklareli Üniversitesi Mimarlık Fakültesi Peyzaj Mimarlığı Bölümü
Arş.Gör.Dr.	Nevin KONAKCI	Fırat Üniversitesi Mühendislik Fakültesi Jeoloji Mühendisliği
Arş. Gör.	Nurhibe Büşra ER	Ondokuz Mayıs Üniversitesi İlahiyat Fakültesi, Felsefe ve Din Bilimleri, Din Sosyolojisi
Arş. Gör. Dr.	Oğuz ÖZTÜRK	Çanakkale Onsekiz Mart Üniversitesi, Fen Fakültesi, Fizik Bölümü
Arş. Gör. Dr.	Onur ALKAÇ	Fırat Üniversitesi, Mühendislik Fakültesi
Arş. Gör. Dr.	Onur KESER	İstanbul Üniversitesi-Cerrahpaşa, Veteriner Fakültesi, Hayvan Besleme ve Beslenme Hastalıkları
Arş. Gör.	Osman BALLİ	Malatya Turgut Özal Üniversitesi Mühendislik ve Doğa Bilimleri Fakültesi
Arş. Gör.	Ömer KAYA	Erzurum Teknik Üniversitesi
Arş. Gör. Dr.	Pelin ŞAHİN KÖRMEÇLİ	Çankırı Karatekin Üniversitesi, Orman Fakültesi, Peyzaj Mimarlığı Bölümü
Arş. Gör.	Pınar Özge PARLAK	Karadeniz Technical University, Faculty of Forestry, Department of Landscape Architecture
Arş. Gör.	Rahime Özgün KEHYA	Kafkas Üniversitesi, Güzel Sanatlar Fakültesi, Sinema Televizyon Bölümü
Arş. Gör.	Ramazan Furkan ÖZKUL	Süleyman Demirel Üniversitesi İnsan Kaynakları Yönetimi Bölümü
Arş. Gör. Dr.	Reyhan ESKİYURT	Ankara Yıldırım Beyazıt Üniversitesi Sağlık Bilimleri Fakültesi
Arş. Gör.	Rukiye KARDAŞ YALÇIN	Harran Üniversitesi İlahiyat Fakültesi
Arş. Gör.	Seçil ÇOBANOĞLU	Eskişehir Osmangazi Üniversitesi, Diş Hekimliği Fakültesi,Ağız, Diş ve Çene Cerrahisi Anabilim Dalı
Arş. Gör. Dr.	Seda ŞAHAN	İzmir Bakırçay Üniversitesi, Sağlık Bilimleri Fakültesi, Hemşirelik Bölümü
Arş. Gör.	Sedef AKÇAALAN	Necmettin Erbakan Üniversitesi, Fen Fakültesi, Moleküler Biyoloji ve Genetik Bölümü, Konya
Arş. Gör.	Selen ÖZTÜRK AKBIYIK	Kırıkkale Üniversitesi

Arş. Gör. Dr.	Selin DEMİRBAĞ	Manisa Celal Bayar Üniversitesi
Arş. Gör.	Sena GÜLTEKİN	Atatürk Üniversitesi, İktisadi ve İdari Bilimler Fakültesi
Arş. Gör. Dr.	Seval YILMAZ	
Arş. Gör. Dr.	Sevgi ILICA	Burdur Mehmet Akif Ersoy Üniversitesi, Fen-Edebiyat Fakültesi, Batı Dilleri ve Edebiyatları Bölümü
Arş. Gör. Dr.	Sevgi PAKİŞ ÇETİN	Manisa Celal Bayar Üniversitesi, Sağlık Bilimleri Fakültesi, Hemşirelik Bölümü, Manisa
Arş. Gör. Dr.	Sıdıka Tuğçe DAĞLIOĞLU	Ege Üniversitesi Çevre Sorunları Uygulama ve Araştırma Merkezi
Arş. Gör. Dr.	Sibel DOĞAN	Fırat Üniversitesi Su Ürünleri Fakültesi, Hastalıklar Anabilim dalı
Arş. Gör.	Sibel KURTOĞLU	Necmettin Erbakan Üniversitesi
Arş. Gör. Dr.	Sibel ÖRK ÖZEL	Çukurova Üniversitesi, İİBF
Arş. Gör.	Sinem Başdemir	İzmir Bakırçay Üniversitesi Sağlık Bilimleri Fakültesi, Hemşirelik Bölümü
Arş. Gör. Dr.	Şehriban Oğuz	Yüzüncü Yıl Üniversitesi Mühendislik Fakültesi
Arş. Gör.	Şevin BAYRAM	Van Yüzüncü Yıl Üniversitesi, Mimarlık ve Tasarım Fakültesi, Peyzaj Mimarlığı Bölümü
Arş. Gör.	Şeyda SEÇGİN	Karabük Üniversitesi, Tıp Fakültesi, Tıbbi Biyokimya A.B.D
Arş. Gör.	Şeydanur KAN	Isparta Uygulamalı Bilimler Üniversitesi, Eğirdir Su Ürünleri Fakültesi
Arş. Gör. Dr.	Toygun ATASOY	Ankara Üniversitesi Uygulamalı Bilimler Fakültesi Gayrimenkul Geliştirme ve Yönetimi Bölümü
Arş. Gör. Dr.	Tuğba YILDIRIM	Cumhuriyet Üniversitesi Diş Hekimliği Fakültesi, Çocuk Diş Hekimliği Anabilim Dalı, Sivas
Arş. Gör. Dr.	Tuğba KAPLAN	Karadeniz Teknik Üniversitesi, İktisadi ve İdari Bilimler Fakültesi, İşletme Bölümü
Arş. Gör.	Tuğba TAŞDEMİR	Ondokuz Mayıs Üniversitesi
Arş. Gör.	U. Seren YARIM ALTUNAY	Hatay Mustafa Kemal Üniversitesi, İktisadi ve İdari Bilimler Fakültesi
Arş. Gör. Dr.	Ulvi Cenap TOPÇU	Çanakkale Onsekiz Mart Üniversitesi
Arş. Gör.	Ülkü ÇOBAN SURAL	Gazi Üniversitesi, Gazi Eğitim Fakültesi, Temel Eğitim Bölümü, Sınıf Eğitimi Anabilim Dalı
Arş. Gör.	Vildan BURKAZ	Muş Alparslan Üniversitesi, Fen Edebiyat Fakültesi, Felsefe Bölümü, Felsefe Tarihi Anabilim dalı
Arş. Gör. Dr.	Yahya KATI	Balıkesir Üniversitesi, İktisadi ve İdari Bilimler Fakültesi, İşletme Bölümü
Arş. Gör.	Yakup ŞEN	Fırat Üniversitesi, Diş Hekimliği Fakültesi, Ağız, Diş ve Çene Radyolojisi Anabilim Dalı
Arş. Gör.	Yakup TAŞDEMİR	Çanakkale Onsekiz Mart Üniversitesi, Biga İktisadi ve İdari Bilimler Fakültesi Maliye Bölümü
Arş. Gör.	Yasemin YÜCEL	SİNOP ÜNİVERSİTESİ SAĞLIK BİLİMLERİ FAKÜLTESİ EBELİK BÖLÜMÜ
Arş. Gör.	Yavuz Şahin TURGUT	Çukurova Üniversitesi

Arş. Gör. Dr.	Yavuz YAYLA	Samsun Ondokuz Mayıs Üniversitesi, İktisadi ve İdari Bilimler Fakültesi İktisat Bölümü
Arş. Gör. Dr.	Yiğit KOCABIYIK	Iğdır Üniversitesi, Güzel Sanatlar Fakültesi
Arş. Gör. Dr.	Yonca DURKAN	Gazi Üniversitesi Tıp Fakültesi Kalp ve Damar Cerrahisi Anabilim Dalı
Arş. Gör.	Yusuf GÖZAÇIK	Dicle Üniversitesi, Beden Eğitimi ve Spor Yüksekokulu
Arş. Gör.	Yusuf SEÇGİN	Karabük Üniversitesi, Tıp Fakültesi, Anatomi Anabilim Dalı, Karabük, Türkiye
Arş. Gör.	Zafer GÜLTEKİN	Bursa Uludağ Üniversitesi, Fen-Edebiyat Fakültesi, Fizik Bölümü
Arş. Gör.	Zehra BİLİCİ	Afyon Kocatepe Üniversitesi Teknoloji Fakültesi Yazılım Mühendisliği Bölümü
Arş. Gör.	Zeynep AKGÜL	Bolu Abant İzzet Baysal Üniversitesi Diş Hekimliği Fakültesi,Periodontoloji Anabilim dalı

Dr.	Abdulhamit KAVAK	Kilis 7 Aralık Üniversitesi, Fen-Edebiyat Fakültesi, Eskiçağ Tarihi Anabilim Dalı
Dr.	Abdullah BAYCAR	Siirt Üniversitesi, Gastronomi ve Mutfak Sanatları Bölümü
Dr.	Abdulsamet KUNDAKÇIOĞLU	İstanbul Üniversitesi Diş Hekimliği Fakültesi Ağız Diş ve Çene Cerrahisi Anabilim Dalı
Dr.	Abdurrahman GÜMÜŞ	Yıldız Teknik Üniversitesi İBF-Siyaset Bilimi ve Uluslararası İlişkiler Bölümü
Op. Dr.	Adem DOĞAN	T.C. Sağlık Bakanlığı, Şehitkamil Devlet Hastanesi, Beyin ve Sinir Cerrahisi Kliniği
Dr.	Adnan AĞIR	Gazi Üniversitesi
Dr.	Ahmet DEMİRALP	Harran Üniversitesi, İİ BF, Ekonometri Bölümü
Dr.	Ahmet Ismail OZKAN	Dicle Ün. Fen Fakülte, Biyoloji Bölümü, Biyoloji Anabilim dalı
Dr.	Ahmet Murat Kadıoğlu	OSTIM Technical University
Dr.	Ahmet Murat SAYTEKİN	Harran University Faculty of Veterinary Medicine, Department of Microbiology
Dr.	Ali Recai ÇELİK	Dicle Ünv. Elektrik-Elektronik Müh. Bölümü
Dr.	Ali ŞAKLAN	Necmettin Erbakan Üniversitesi İç Denetim Birim Başkanlığı
Dr.	Alper OVA	
Dr.	Arzu KEVEN	Kocaeli Üniversitesi Gölcük MYO Motorlu Araçlar ve Ulaştırma Teknolojileri
Uzm. Dr.	Atakan SAÇLI	İskenderun Devlet Hastanesi
Dr.	Ayhan DİREK	Akçakoca Bahaettin Güçlü Ortaokulu-MEB
Op. Dr.	Ayşe İrem İSKENDEROĞLU	İstanbul İl Sağlık Müdürlüğü Haydarpaşa Numune Eğitim ve Ataştırma Hastanesi
Dr.	Ayşegül Didem ÖZDEMİR	Terreform UR, İleri Kentsel Araştırma Merkezi, New York City/USA
Dr.	Ayşegül YETKİN TEKİN	Serbest Psikolojik Danışman ve Rehber
Dr.	Baglan YERMAKHANOV	Hoca Ahmet Yesevi Uluslararası Türk Kazak Üniversitesi, Kazakistan
Dr.	Bahar AYDIN ALMAÇ	Dokuz Eylül Üniversitesi, Güzel Sanatlar Fakültesi, Müzik Bilimleri Bölümü
Dr.	Banu ÇETİN ÜNAL	
	Berra DEMİRBAŞ	Bahçeşehir Tıp Fakültesi,Tıp
Dr.	Birce PEKMEZCİ KARAMAN	Gazi Üniversitesi, Kimya Mühendisliği
Uzm. Dr.	Burak TURGUT	SBÜ Gülhane Eğitim ve Araştırma Hastanesi, Su Altı Hekimliği ve Hiperbarik Tıp Anabilim Dalı

Dr.	Burcu KARAGÜLLE	Fırat Üniversitesi, Veteriner Fakültesi, Mikrobiyoloji A.D
Dr.	Burcu TÜRKKAŞ	Muğla Sıtkı Koçman Üniversitesi, Eğitim Fakültesi, Eğitim Bilimleri Bölümü, Eğitim Yönetimi ABD
Dr.	Canan EROĞLU GÜNEŞ	Necmettin Erbakan University, Meram Faculty of Medicine, Department of Medical Biology, Konya
Dr.	Cankut AYDIN	Sivil Havacılık Genel Müdürlüğü
Dr.	Cansu ŞİMŞEK	Areo Tohumculuk, Biyoteknoloji Departmanı
Uzm. Dr.	Cansu YILDIRIM	Bakırçay Üniversitesi, Dil ve Konuşma Terapisi Bölümü, İzmir
Dr.	Cemal GÜMÜŞ	İstanbul Altınbaş Üniversitesi
Dr.	Cengiz DİBEKOĞLU	Demiroğlu Bilim Universitesi Tıp Fakültesi
Dr.	Cihan AKYEL	MEB İnşaat Emlak Genel Müdürlüğü
Dr.	Coşar TOSUN	Tarımı ve Kırsal Kalkınmayı Destekleme Kurumu Çankırı İl Koordinatörlüğü, Çankırı, Türkiye
Dr.	Coşkun DİKBIYIK	Tekirdağ Namık Kemal Üniversitesi, Fen edebiyat fakültesi, Sosyoloji bölümü
Dr.	Cüneyd YAVAŞ	Başakşehir Çam ve Sakura Şehir Hastanesi, Tıbbi Genetik Bölümü
Dr.	Deniz MERCAN	Eskişehir Osmangazi Üniversitesi, Fen Fakültesi, Biyoloji Bölümü
Uzm. Dr.	Didem TURCAN	Gaziantep Nizip Devlet Hastanesi, Tıbbi Patoloji
Dr.	Dilek TOPAL	Akdeniz Üniversitesi, Sağlık Bilimleri Enstitüsü, Spor Bilimleri Bölümü
Dr.	Döndü DULKADİR	
Dr.	Duhan KALKAN	Kalecik Belediye Başkanı
Dr.	Ebru EKMEKÇİ ERTAN	Sağlık Bakanlığı İzmir Eğitim Diş Hastanesi
Uzm. Dr.	Ecem ERMETE GÜLER	İzmir Atatürk Eğitim ve Araştırma Hastanesi
Dr.	Eda YALÇIN İNCİK	Mersin Üniversitesi
Dr.	Elif BEZİRGAN	
Dr., Diş Hekimi	Elif Sena ATAŞ	İstanbul Kent Üniversitesi, Diş Hekimliği Fakültesi
Dr.	Emre BENDEŞ	Nevşehir Hacı Bektaş Veli Üniversitesi Mühendislik Mimarlık Fakültesi Bilgisayar Mühendisliği
Dr.	Emre KARA	Aydın Adnan Menderes Üniversitesi, Ziraat Fakültesi, Tarla Bitkileri Bölümü
Dr.	Enes DAĞ	Ankara Yıldırım Beyazıt Üniversitesi, Felsefe Bölümü, Türk İslam Düşüncesi Tarihi Anabilim Dalı

Dr.	Enis Peker	Schneider Electric - Secure Power Business Unit, Kadikoy
Dr.	Ercan KAZEL	Milli Eğitim Bakanlığı, İstanbul, AR-GE
Dr.	Erdal Kılınç	M.E.B.
Uzm. Dr.	Erhan ERÖZ	Sakarya Eğitim ve Araştırma Hastanesi
Dr.	Erman KORAL	Selcuk University Faculty of Veterinary Medicine, Department of Internal Medicine
Dr.	Esin DERİ	Ege Üniversitesi, Ziraat Fakültesi, Tarımsal Yapılar ve Sulama Bölümü, İzmir
Dr.	Esin TÜYLÜ TURAN	Araştırmacı
Dr.	Esma KAHRAMAN	Çukurova Üniversitesi, Mühendislik Fakültesi, Maden Mühendisliği Bölümü
Dr.	Eylül Beyza ATEŞ ÇİFTÇİ	İstanbul Yeni Yüzyıl Üniversitesi
Dr.	Falah Saleh MOHAMMED	Zakho University, Science Faculty, Department of Biology, Duhok, Iraq
Dr.	Fatih İLKBAHAR	Düzce Üniversitesi, Akçakoca MYO, Bilgisayar Teknolojileri
Dr.	Fatih KARAMAN	İstanbul Sabahattin Zaim Üniversitesi LEE İşletme
Dr.	Fatih YAMAN	İstanbul Teknik Üniversitesi
Dr.	Fatma COŞKUNER	Medipol University, Department of Fine Arts, Design and Architecture
Dr.	Ferit TUNÇ	
Dr.	Feyza Nazan GÜNDÜZ	Trakya Üniversitesi Dış İlişkiler Uygulama ve Araştırma Merkezi Müdürlüğü
Dr.	Filiz BAYSAL	Alata Bahçe Kültürleri Araştırma Enstitüsü, Erdemli, Mersin
Dr.	Funda DEMİROĞLU	
Dr.	Gamze MERCAN	Hacettepe Üniversitesi Eğitim Fakültesi, Matematik ve Fen Bilimleri Bölümü
Dr.	Gökhan ÖZKAYA	Yıldız Teknik Üniversitesi, İktisadi ve İdari Bilimler Fakültesi, İşletme Bölümü
Dr.	Gulsen FİLAZOGLU COKLUK	Okan Universitesi Sosyal Bilimler Enstitusu, Psikoloji Bölümü
Dr.	Gülnihal AKAN ÖZKÖK	Maltepe Üniversitesi, Uluslararası Ticaret ve Lojistik (İngilizce) Bölümü.
Dr.	Hakan GÜRSOY	HG Training and Consultancy, Ankara, Turkey
Dr.	Hakan TEMİZ	Artvin Çoruh Üniversitesi, Borçka Acarlar MYO, Kontrol ve Otomasyon Programı
Dr.	Hamid ZAMANLOU	Atatürk University, Faculty of Engineering, Department of Machine Engineering, Erzurum
Dr.	Hamit ÖZTÜRK	Istanbul University - Cerrahpaşa, Eastern Mediterranean University

Dr.	Hamza Kaya BEŞLER	Spor Bilimleri Fakültesi Spor Yöneticiliği Bölümü
Dr.	Hanife KESKİN	Dokuz Eylül Üniversitesi, Buca Eğitim Fakültesi, Temel Eğitim Bölümü, Sınıf Eğitimi ABD
Dr.	Hatice Çiğdem ZAĞRA	İstanbul Rumeli Üniversitesi
Dr.	Henry OJOBO	Department of Architecture, Kaduna State University. Kaduna
Op. Dr.	Hilal ŞERİFOĞLU	Artvin Devlet Hastanesi Kadın Hastalıkları ve Doğum Kliniği
Dr.	Hülya AVCI OZBEK	Manisa Celal Bayar University, Faculty of Science and Letters
Dr.	Hülya COSKUN	MSGSU, Mimar Sinan Güzel Sanatlar Üniversitesi, Mimarlık Fakültesi
Dr.	Hüsnü ERGÜN	Denizli İl Milli Eğitim Müdürlüğü
Dr.	İbrahim KARACA	Erciyes Üniversitesi Edebiyat Fakültesi Türk Halkbilimi Bölümü
Dr.	İbrahim ÖZCAN	Ondokuz Mayıs Üniversitesi Felsefe ve Din Bilimleri Anabilim Dalı
Dr.	İhsan YAĞCI	Milli Eğitim Bakanlığı, Beden Eğitimi Öğretmeni
Dr.	İlknur ÇINAR AYAN	Necmettin Erbakan Üniversitesi, Meram Tıp Fakültesi, Tıbbi Biyoloji Anabilim dalı, KONYA
Dr.	İsmail KESKİN	Dicle Üniversitesi, Ziya Gökalp Eğitim Fakültesi
Dr.	İzzet AYDEMİR	Bingöl Üniversitesi, Sağlık Bilimleri Fakültesi, Sağlık Yönetimi Bölümü
Uzm. Dr.	Jülide SAYIN KART	Sağlık Bilimleri Üniversitesi Kartal Dr. Lüfti Kırdar Şehir Hastanesi Anesteziyoloji ve Reanimasyon Kliniği
Dr.	Kader KIZIL EROL	Tekirdağ Namık Kemal Üniversitesi Çorlu Meslek Yüksekokulu
Dr., Diş Hekimi	Kadir CEREN	İstanbul Kent Üniversitesi, Diş Hekimliği Fakültesi
Dr.	Kadir GÖKOĞLAN	Dicle Üniversitesi Diyarbakır Sosyal Bilimler Meslek Yüksekokulu, Muhasebe ve Vergi Bölümü
Dr.	Kamil ÇELİK	Bartın Üniversitesi, İktisadi ve İdari Bilimler Fakültesi, Yönetim Bilişim Sistemleri Bölümü
Dr.	Kemal Faruk YAZGAN	T.C. Hazine ve Maliye Bakanlığı
Dr.	Kevser YILDIRIM	Birikim Okulları, Genel Müdür Yardımcısı
Dr.	Kübra AK	Recep Tayyip Erdoğan Üniversitesi, Su Ürünleri Fakültesi
Uzm. Dr.	Kübra CANARSLAN DEMİR	SBÜ Gülhane Eğitim ve Araştırma Hastanesi, Su Altı Hekimliği ve Hiperbarik Tıp Anabilim Dalı, Ankara
Dr.	Kübra ECER	T.C. Cumhurbaşkanlığı İletişim Başkanlığı

Dr.	Kübra ERDEN	Orta Doğu Teknik Üniversitesi
Dr.	M. Zühal ERİŞGİN BARAK	Çukurova Üniversitesi, Endüstri Mühendisliği Anabilim Dalı
Dr.	Mahire ASLAN	İnönü Üniversitesi Eğitim Fakültesi, Eğitim Bilimleri Bölümü, Eğitim Yönetimi Anabilim Dalı
Dr.	Mahmoud ZİADA	Istanbul University - Cerrahpaşa, Turkey
Dr.	Mahmut KOÇAN	Recep Tayyip Erdoğan Üniversitesi
Dr.	Mahmut Turan EKTİREN	Millî Eğitim Bakanlığı
Dr.	Mediha SÜLEYMANOĞLU	İstanbul Tıp Fakültesi, Tıbbi Biyoloji Anabilim Dalı
Dr.	Mehmet ÇETİNKAYA	Milli Eğitim Bakanlığı
Dr.	Mehmet Emin AYDEMİR	Harran University Faculty of Veterinary Medicine Department of Food Hygiene and Technology
Dr.	Mehmet Ertan BAMYACI	
Dr.	Mehmet Fazıl ÖZKUL	Rekabet Kurumu
Dr.	Mehmet POLAT	Iğdır Üniversitesi, Tuzluca MYO
Dr.	Mehmet Semih BİNGÖL	Doğu Anadolu Yüksek Teknoloji Uygulama ve Araştırma Merkezi, Erzurum
Dr.	Mehmet Zeki KOÇAK	Iğdır Üniversitesi, Teknik Bilimler Meslek Yüksekokulu
Dr.	Mehtap AKTAŞ	Kafkas Üniversitesi, Dede Korkut Eğitim Fakültesi, Eğitim Bilimleri Bölümü
Dr.	Merih KUTMAN ÜSTÜNER	Eskişehir Osmangazi Üniversitesi, Tıp Fakültesi, Deri ve Zührevi Hastalıklar Anabilim Dalı
Dr.	Merve ÖZTÜRK	
Dr.	Metin IŞIK	Ahi Evran Üniversitesi Uygulamalı Bilimler Yüksekokulu, Yönetim Bilişim Sistemleri Bölümü
Op. Dr.	Muhammed Taha DEMİRPOLAT	Sağlık Bilimleri Üniversitesi Ümraniye Eğitim Araştırma Hastanesi
Dr.	Muhammed Yaşar DÖRTBUDAK	Harran University, Faculty of Veterinary Medicine, Department of Fisheries and Diseases
	Muhammet Bahaeddin DÖRTBUDAK	Bingöl Üniversitesi, Veteriner Fakültesi, Patoloji A.D. Bingöl
Dr.	Muhammet Nimet ÇAVUŞ	Aydın Adnan Menderes Universitesi, Didim MYO, Otelcilik ve İkram Hizmetleri Bölüm Başkanı
Dr.	Muharrem Hilmi ERKOÇ	
Dr.	Murat AKTAŞ	ABC Eğitim Kurumları
Dr.	Murat Mücahit YENTÜR	Milli Eğitim Bak. İzmir İl Milli Eğitim Müdürlüğü

Dr.	Murat YILMAZ	Adıyaman Üniversitesi, Beden Eğitimi ve Spor Yüksekokulu
Dr.	Mustafa Ayhan	İstanbul Üniversitesi Diş Hekimliği Fakültesi Ağız, Diş ve Çene Cerrahisi Anabilim Dalı
Dr.	Mustafa Derman	Kazım Karabekir Eğitim Fakültesi, Matematik ve Fen Bilimleri Eğitimi
Dr.	Mustafa Fatih ERGİN	Istanbul University-Cerrahpaşa, Engineering Faculty, Chemical Engineering Department
Dr.	Mustafa Salim EREK	Ticaret Uzman Yardımcısı, Ticaret Bakanlığı
Dr.	Muzaffer Zafer AYAR	Karadeniz Technical University
Dr.	Mümüne Merve PARLAK	Hacettepe Üniversitesi, Dil ve Konuşma Terapisi Bölümü, Ankara
Dr.	Nesrin Ürün Arıcı	Kazım Karabekir Eğitim Fakültesi, Matematik ve Fen Bilimleri Eğitimi
Dr.	Nevim Tüzün	Adana Üniversitesi, Tarih Anabilim Dalı
Dr.	Nihan TOMRİS KÜÇÜN	Eskişehir Osmangazi Üniversitesi Bilişsel Davranışsal Uygulama ve Araştırma Merkezi
Dr.	Nihat ÇABUK	Aksaray University Vocational School of Technical Sciences
Dr.	Nilgün KÖKSALAN	Trakya Ünv. Edirne Sosyal Bilimler MYO
Dr.	Nilgün TUZCU	Bağımsız Araştırmacı
Dr.	Olcay ÖLÇEN	Nişantaşı Üniversitesi, İktisadi İdari Ve Sosyal Bilimler Fakültesi
Op. Dr.	Osman Gül	
Dr.	Ozan AKDAĞ	Türkiye Elektrik İletim AŞ., Malatya
Dr.	Önder SAATÇİ	Isparta Uygulamalı Bilimler Üniversitesi Eğirdir MYO
Op. Dr.	Özgül ÖZGAN ÇELİKEL	Lokman Hekim Univercity Ankara Hospital
Dr.	Paşa GÜLTAŞ	Malatya Turgut Özal Üniversitesi Doğanşehir V.K.M.Y.O. Dış Ticaret Bölümü
Dr.	Pelin ALGAN ÖCAL	Medical Park Hospital
Dr.	Pelin Demir	Fırat Üniversitesi, Veteriner Fakültesi, Gıda Hijyeni ve Teknolojisi Bölümü, Elazığ
Dr.	Ramazan Hacımustafaoğlu	Dokuz Eylül Üniversitesi, Torbalı Meslek Yüksekokulu, Doğal Yapı Taşları Teknolojisi Programı
Dr.	Ramazan YILDIRIM	MEB
Dr.	Ramazan ÖZKUL	Milli Eğitim Bakanlığı Malatya İl Milli Eğitim Müdürlüğü
Dr.	Resül NARİN	Sakarya Büyükşehir Belediyesi, Kültür ve Sosyal İşler Dairesi
Dr.	S.Seda Bapoğlu Dümenci	Uluslararası Final Üniversitesi, Eğitim Fakültesi, Okul Öncesi Öğretmenliği Bölümü

Dr.	Saime Betül BAYGELDİ	Fırat Üniversitesi Veteriner Fakültesi Anatomi Anabilim Dalı Elazığ
Dr.	Saniye HAYDAROĞLU	Bilecik Şeyh Edebali Üniversitesi, İİBF, İşletme Bölümü, Yönetim ve Organizasyon Anabilim Dalı
Dr.	Savaş TARKUN	Bağımısız Araştırmacı
Dr.	Seçil KARAHÜSEYİN	Çukurova Üniversitesi Eczacılık Fakültesi, Farmakognozi Anabilim Dalı, Adana
Dr.	Seher DEMİRKAYA	Karamanoğlu Mehmetbey Üniversitesi İktisadi ve İdari Bilimler Fakültesi
Dr.	Selçuk Gürçam	Iğdır İl Özel İdaresi
Dr.	Serap ÖZER YAMAN	Karadeniz Teknik Üniversitesi, Sağlık Bilimleri Enstitüsü, Tıbbi Biyokimya Anabilim Dalı
Dr.	Serdar ÖZDEMİR	Sakarya Üniversitesi, İlahiyat Fakültesi, İslâm Tarihi ve Sanatları Bölümü
Dr.	Serdar TAKVA	Trabzon Üniversitesi, Eğitim Fakültesi, Yabancı Diller Eğitimi Bölümü, İngiliz Dili Eğitimi Anabilim Dalı
Dr.	Serhat ÖCAL	Medical Park Hospital
Dr.	Serkan DEMİR	Şehit Emre Tunca İlkokulu, Ankara
Dr.	Sevgi AYHAN	Bilkent Şehir Hastanesi
Dr.	Seyfettin ABDURREZZAK	Edirne İl Milli Eğitim Müdürlüğü
Dr.	Sezen GÜNGÖR	Tekirdağ Namık Kemal Üniversitesi Çorlu Meslek Yüksekokulu
Dr.	Sibel Ergün Elverici	Yıldız Teknik Üniversitesi, Yabancı Diller Yüksekokulu
Dr.	Sinan DEMİRAĞ	
Dr.	Sinem UZUN	Erzincan Binali Yıldırım Üniversitesi, Mühendislik Mimarlık Fakültesi
Dr.	Soner HAMZAÇEBİ	Karadeniz teknik üniversitesi
Dr.	Şükrü Sezgi ÖZKAN	Ege University, Faculty of Agriculture, Department of Field Crops, Izmir
Uzm. Dr.	Toygün Anıl ÖZESEN	Adli Tıp Kurumu, Adana Grup Başkanlığı, Adana
Dr.	Tuğba BAYTİMUR	Bağımsız Araştırmacı
Dr.	Tuğba YEĞİN	Karabük Üniversitesi
Dr.	Uğur SORGUCU	Nevşehir Hacı Bektaş Veli Üniversitesi Mühendislik Mimarlık Fakültesi
Dr.	Ulvi Cenap TOPÇU	Çanakkale Onsekiz Mart Üniversitesi
Dr.	Ummahan DALKILINÇ HÖKENEK	Sağlık Bilimleri Üniversitesi Kartal Dr. Lütfi Kırdar Şehir Hastanesi Anestezi Kliniği
Dr.	Ümit DOĞAN	Milli Eğitim Bakanlığı Sakarya İl Milli Eğitim Müdürlüğü

Dr.	Ümit YEGEN	Milli Eğitim Bakanlığı
Dr.	Üzeyir BEKERECİ	Milli Eğitim Bakanlığı
Dr.	Vasfiye KARABIYIK	Uluslararası Kıbrıs Üniversitesi, Eğitim Fakültesi Özel Eğitim Bölümü
Dr.	Vildan AKDENİZ	Ege Üniversitesi, Ziraat Fakültesi, Süt Teknolojisi Bölümü
	Yalçın Varol YILDIZBAŞ	Van İl Milli Eğitim Müdürlüğü
Dr.	Yasemin KAYGAS	M.E.B.
Dr.	Yasin AKYILDIZ	
Dr.	Yasin YILMAZTÜRK	Kırklareli Üniversitesi Sağlık Hizmetleri MYO. Tıbbi Hizmetler ve Teknikler Bölümü
	Yeliz YAPICIOĞLU	
Dr.	Yeşim ASLAN KANMAZ	Firat Üniversitesi Veteriner Fakültesi Anatomi A.D., 23100, Elazığ
Dr.	Yunus Emre KARAMANOĞLU	Jandarma ve Sahil Güvenlik Akademisi
Dr.	Yusuf DUMLUPINAR	İnönü Üniversitesi Güzel Sanatlar Fakültesi Müzik Bölümü
Dr.	Zamire İZZETGİL	
Dr.	Zarıfa AHMADOVA	Eskişehir Osmangazi Üniversitesi, Kök Hücre Anabilim Dalı, Eskişehir
Op. Dr.	Zehra ÖZTÜRK BAŞARIR	
Dr.	Zeynep ÇOBAN BÜYÜKBAYRAKTAR	Sivas Cumhuriyet Üniversitesi Diş Hekimliği Fakültesi Ortodonti Anabilim Dalı
Dr.	Zeynep YERLİKAYA	Fırat Üniversitesi, Veteriner Fakültesi, Mikrobiyoloji A.D
Dr.	Zeynep Zeliha SONKAYA	Ankara Üniversitesi Eğitim Bilimleri Fakültesi Türkçe ve Sosyal Alanlar Eğitimi Anabilim Dalı
Dr.	Zübeyir ÖZÇELİK	Türkiye İstatistik Kurumu Başkanlığı
Dr.	Zühal DİLER	Gümüşhane Üniversitesi

Yüksek Lisans Öğrencisi	Abdinasir Osman MOHAMED	Necmettin Erbakan Üniversitesi Fen Bilimleri Enstitüsü
Yüksek Lisans Öğrencisi	Abdullah GERZAN	Gümüşhane Üniversitesi
Doktora Öğr.	Abdurrahman BARUT	İnönü Üniversitesi, Sosyal Bilimler Enstitüsü, Tefsir Bilim Dalı
	Adem KARAKUŞ	
Yüksek Lisans Öğrencisi	Ahmet ÇETİNKAYA	Erzincan Binali Yıldırım Üniversitesi, Sağlık Bilimleri Enstitüsü
Yüksek Lisans Öğrencisi	Ahmet Emin YILDIZ	Ankara Hacı Bayram Veli Üniversitesi Sigortacılık Ana Bilim Dalı
Müzik Öğretmeni	Ahmet Faruk KALE	
Yüksek Lisans Öğrencisi	Ahmet ÖZCAN	Selçuk Üniversitesi, Teknoloji Fakültesi
Yüksek Lisans Mezunu	Alaattin ÜNEL	Hitit Üniversitesi, LEE, İktisat Anabilim Dalı
	Alban RAKİPİ	Polytechnic University of Tirana, Albania
Doktora Öğrencisi	Alev ADA	Kafkas Üniversitesi, Sosyal Bilimler Enstitüsü, İşletme ABD.
Yüksek Lisans	Ali AYDIN	Giresun Üniversitesi Ekoturizm Rehberliği Anabilim Dalı, Giresun
PhD Candidate	Ali Bahadır KÜÇÜKARSLAN	İstanbul Ticaret Üniversitesi, Fen Bilimleri Enstitüsü
Yüksek Lisans Öğrencisi	Ali BOZOĞLAN	Hatay Mustafa Kemal Üniversitesi,Sağlık Bilimleri Enstitüsü
	Ali Deniz KOYUNCU	Bartın Üniversitesi, İİBF, Siyaset Bilimi ve Kamu Yönetimi Bölümü
Öğrenci	Ali Emre Terzi	Düzce Üniversitesi, İşletme Fakültesi, Yönetim Bilişim Sistemleri Bölümü
Yüksek Lisans Öğrencisi	Ali YENİEL	Havacılık Ve Uzay Bilimleri Fakültesi, Uçak Gövde Ve Motor Bakımı
	Aliye ÇALIŞ	İnönü Ünv. Mühendislik Fak. Biyomedikal Müh. Bölümü
Dt.	Amira M. AISA	Gazi Üniversitesi, Diş Hekimliği Fakültesi
	Arda Şen	PiA (People in Action) Bilişim Hizmetleri
	Arzu POLAT KUVANCI	Millî Eğitim Bakanlığı
Öğretmen	Aslı ÖZKAN ŞEN	
Eczacı	Aslı Saygı	Sivas Cumhuriyet Üniversitesi Eczacılık Fakültesi
Öğretmen	Aslı VARDAR	MEB
Yüksek Lisans Öğrencisi	Aybüke KAYA	Gazi Üniversitesi Eğitim Bilimleri Enstitüsü Güzel Sanatlar Eğitimi
Bilim Uzmanı	Aydın TENEŞ	

Uzm. Dt.	Aylin Ekmekcioğlu	Isparta Ağız ve Diş Sağlığı Merkezi, Ağız Diş ve Çene Cerrahisi Kliniği
Dt.	Aynur KORKMAZ	Mersin Üniversitesi Diş Hekimliği Fakültesi Ağız Diş ve Çene Radyolojisi
	Ayşe Andiç	Dokuz Eylül Üniversitesi Rehberlik ve Psikolojik Danışmanlık Bölümü
Yüksek Lisans Öğrencisi	Ayşe ÇÖMÜ	
Doktora Öğrencisi	Ayşe GÜRSOY KORKMAZ	Sağlık Turizmi Doktora Öğrencisi, Alanya Alaaddin Keykubat Üniversitesi
Yüksek Lisans	Ayşe Kübra ÜNALAN	Bolu Abant İzzet Baysal Üniversitesi
	Ayşe Nur ŞAHİN	Başkent Üniversitesi Fizik Tedavi ve Rehabilitasyon Bölümü
Doktora Öğrencisi	Ayşegül MAVİ BULUT	Aydın Adnan Menderes Üniversitesi, Sağlık Bilimleri Enstitüsü
Mimar	Ayşenur Merter	Gazi Üniversitesi Mimarlık Bölümü
	Azime Bildir	Dokuz Eylül Üniversitesi Rehberlik ve Psikolojik Danışmanlık Bölümü
Öğrenci	Bahar Sert	Sağlık bilimleri fakültesi/MSc. Nörobilim
	Baran Baydar	Bahçeşehir Üniversitesi Tıp Fakültesi, Tıp
	Barış GÜL	Yıldız Teknik Üniversitesi, Fen-Edebiyat Fakültesi, Moleküler Biyoloji ve Genetik Bölümü
Öğrenci	Bartuğ AKGÖZ	Ankara Hacı Bayram Veli Üniversitesi Sanat ve Tasarım Fakültesi
	Behice MAĞDEN	Millî Eğitim Bakanlığı
Bilim Uzmanı	Behiye Ceylan ÖZDEMİR ÜRÜN	Okul Öncesi Öğretmeni, Mersin
Çocuk Gelişimci	Behiye Sultan ÜLKER	Konya Meram İlçe Sağlık Müdürlüğü
Psikolog / Yüksek Lisans Öğrencisi	Bekir Erbekir	Lefke Avrupa Üniversitesi Psikoloji Anabilimdalı Psikoloji Yüksek Lisans
Görsel Sanatlar Öğretmeni	Belgin GÜLBEN	Öneri Koleji
Hemşire	Belkıs CAN	ADÜ, Halk Sağlığı Hemşireliği Anabilim dalı
	Bengisu Şeyda KOP	
Yüksek Lisans Öğrencisi	Berk Tokkuzun	Çukurova Üniversitesi İktisadi ve İdari Bilimler Fakültesi, İktisat Bölümü
Psikolojik Danışman	Berna AYDIN	
Öğrenci	Berna ERGÜN	İstanbull Üniversitesi
	Berzehan AYDIN	Uludağ Üniversitesi, Eğitim Fakültesi, Resim-İş Eğitimi Anabilim Dalı

Lisans Öğrencisi	Beste BIYIKLI	Zonguldak Bülent Ecevit Üniversitesi, Eczacılık Fakültesi
İç Mimar	Betül NEZİR	Kırıkkale Üniversitesi, Güzel Sanatlar Fakültesi
Uzm. Öğretmen	Betül YURT	Yakutiye İlçe Milli Eğitim Müdürlüğü
	Bilal Aslan	Gazi Üniversitesi
	Bilal İslamoğlu	Maltepe Üniversitesi, Sosyal Bilimler Üniversitesi, İktisat YL
Mimar	Birsu ECE KAYA	Akdeniz Üniversitesi, Antalya
	Buket Aydoğdu	Karamanoğlu Mehmet Bey Üniversitesi Sosyal Bilimler Enstitüsü
Uzm. Öğretmen	Burak GÜL	Baltaşı Ortaokulu
Kimya Müh.	Burak SULAYAN	Uludağ Üniversitesi Fen-Edebiyat Fakültesi
Dt.	Burcu KIZILIRMAK	Necmettin Erbakan Üniversitesi Protetik Diş tedavisi Ana bilim dalı
Lisans Öğrencisi	Buse SAĞDIÇ	Bartın Üniversitesi Eğitim Fakültesi, Matematik ve Fen Bilimleri Eğitimi Bölümü
	Bülent Demir	DDI Teknoloji
	Büşra Azboy	Marmara Üniversitesi Hukuk Fakültesi
	Büşra Gedikli	Türk Dili ve Edebiyatı Bölümü Mezunu
Doktora Öğrencisi	Büşra PÜTÜN	Osmaniye Korkut Ata Üniversitesi, İktisadi ve İdari Bilimler Fakültesi
Uzman	Büşra ŞAHIN	
Uzman	Can ÖZÜCAN	Hitit Üniversitesi, Lisansüstü Eğitim Enstitüsü
	Canan SEVİM	Bartın Üniversitesi Lisansüstü Eğitim Enstitüsü
Psikolojik Danışman	Canberk EŞKİN	
Yüksek Lisans Öğrencisi	Candan ÖZKAN	Üsküdar Üniversitesi, Uygulamalı Psikoloji Yüksek Lisansı (Tezli)
Yüksek Lisans Öğrencisi	Cansu Kübra CANBAKAN	Gazi Üniversitesi Eğitim Bilimleri Enstitüsü
Yüksek Lisans Öğrencisi	Cem Emre YILMAZ	Sosyal Bilimler Enstitüsü, Hatay Mustafa Kemal Üniversitesi
Öğretmen	Cennet TEOMETE	
	Ceren Öğütçü	İzmir Ekonomi Üniversitesi, Mühendislik Fakültesi
Öğretmen	Ceyda AKILLI	Fırat Üniversitesi, Eğitim Bilimleri Enstitüsü
	Ceyda HATIL	Bartin University, Faculty of Forestry

Bilim Uzmanı	Ceyda TÜRKKAŞ	Eğirdir İlçe Milli Eğitim Müdürlüğü, Eğirdir/Isparta
Yüksek Lisans Öğrencisi	Chingiz NEYMATOV	Anadolu Üniversitesi Sosyal Bilimler Enstitüsü, Kamu Yönetimi, Eskişehir
Yüksek Lisans Öğrencisi	Coşkun Zabunoğlu	Düzce Üniversitesi, Lisansüstü Eğitim Enstitüsü
Uzm. Psikolojik Danışman	Çağla MÜRTEZAOĞLU	Trabzon Üniversitesi
İç Mimar	Damla Yüksek	Kırıkkale Üniversitesi, Güzel Sanatlar Fakültesi
Zir. Yük. Müh.	Demet ATMACA	Van Yüzüncü Yıl Üniversitesi, Ziraat Fakültesi, Zootekni Bölümü
Doktorant	Deniz ÇİÇEK	Aydın Adnan Menderes Üniversitesi, Sosyal Bilimler Enstitüsü
İnşaat Mühendisi	Deniz ERDAL	Hitit University, Graduate School of Education
	Derin Dönmez Topçuoğlu	Bartın Üniversitesi
pHD	Derya ÇAY DEMİR	Yüzüncü Yıl Üniversitesi, Fen Fakültesi, Kimya Bilim Dalı
Yüksek Lisans Öğrencisi	Derya GÖK	Alanya Eğitim ve Araştırma Hastanesi, Alanya
	Dilara Erdağ	Dokuz Eylül Üniversitesi Rehberlik ve Psikolojik Danışmanlık Bölümü
Lisans Öğrencisi	Doğanay OCAK	Kütahya Dumlupınar Üniversitesi Mühendislik Fakültesi
Yüksek Lisans	Doğancan KÖSEOĞLU	Ankara Hacı Bayram Veli Üniversitesi Lisansüstü Eğitim Enstitüsü
Proje Uzmanı	Doruk Doğruoğlu	Bursa Uludağ Üniversitesi
Yüksek Lisans Öğrencisi	Dorukhan ASTEKİN	Aydın Adnan Menderes Üniversitesi, Mühendislik Fakültesi
Fen Bilgisi Öğretmeni	Duygu Aygün	Milli Eğitim Bakanlığı
Lisans Öğrencisi	Duygu ÇOBAN	Bartın Üniversitesi Eğitim Fakültesi
Dt.	Duygucan Peçenek	İstanbul Üniversitesi Diş hekimliği fakültesi
Uzman	Ebru DOKUZ	Gazimağusa Özel Eğitim ve İş Eğitimi Okulu, Gazimağusa/Kıbrıs
	Ebru Güzel Kuyucu	Ege Üniversitesi Sağlık Bilimleri Enstitüsü, Spor Yönetim Bilimleri
	Ebru KIRMIZIAY	İzmir Ekonomi Üniversitesi, Mühendislik Fakültesi
Bağımsız Araştırmacı	Ecem Bilge AYDOĞAN	
MEB, Öğretmen	Ecren KAYA	İstanbul Sultanbeyli Ali Kuşçu İmam Hatip Ortaokulu
	Eda ALTINÖZ	Kastamonu Üniversitesi
	Eda Uçkan	Dokuz Eylül Üniversitesi Rehberlik ve Psikolojik Danışmanlık Bölümü

Doktora Öğrn.	Ekin Ece GÜRER	Istanbul Tıp Fakultesı, Tıbbı Bıyolojı Anabılım Dalı, Istanbul Unıversıtesı
	Elif Akkol	Dokuz Eylül Üniversitesi Rehberlik ve Psikolojik Danışmanlık Bölümü
Yüksek Lisans Öğrencisi	Elif Semanur TAPAÇ	Toros Üniversitesi GSTMF Mimarlık Ana Bilim Dalı
Doktora Öğrencisi	Elif ŞENEL	Eskişehir Osmangazi Üniversitesi, Turizm Fakültesi, Eskişehir
Yüksek Lisans Öğrencisi	Elif Şenkal	Ordu Üniversitesi, Matematik ve Fen Bilimleri Eğitimi Anabilim dalı
	Elif TİRYAKİ	Bağımsız Araştırmacı
	Elifnaz BAYKAL	Dokuz Eylül Üniversitesi Rehberlik ve Psikolojik Danışmanlık Bölümü
Yüksek Lisans Öğrenci	Elturan ALASKARLI	Sakarya Üniversitesi
	Emel Hatice OKTAY	Kafkas Üniversitesi Sosyal Bilimler Enstitüsü, İşletme Anabilim dalı
Bilim Uzmanı	Emel YILMAZ	Milli Eğitim Bakanlığı, Afyonkarahisar
Yüksek Lisans Öğrencisi	Emine CEYLAN	KTO Karatay Üniversitesi Lisansüstü Eğitim Enstitüsü
Yüksek Lisans Öğrencisi	Emine KÜÇÜKOĞLU	Trabzon Üniversitesi
	Enes Gürsoy	Düzce Üniversitesi, Lisanüstü Enstitüsü, Makine Mühendisliği Anabilim Dalı
Lisans Öğrencisi	Enes Tolga Baçayuğul	Zonguldak Bülent Ecevit Üniversitesi, Eczacılık Fakültesi
Ziraat Yüksek Mühendisi	Erdem KÜÇÜK	TARSİM
Bilim Uzmanı	Erkan MARHAN	Bitlis Eren Üniversitesi, Lisansüstü Eğitim Enstitüsü
Yüksek Lisans	Erol KARACAN	Bilecik Şeyh Edebali Üniversitesi Siyaset Bilimi ve Kamu Yönetimi Ana Bilim Dalı Kamu Yönetimi Tezli Yüksek Lisans Programı
Müzik Öğretmeni	Esin ALAY	Niğde Milli Eğitim Müdürlüğü
	Esma EKİCİ	Nevşehir Hacı Bektaş Veli Üniversitesi, İktisadi ve İdari Bilimler Fakültesi,
	Esra Akyapı	Bartın Üniversitesi Eğitim Fakültesi, Temel Eğitim Bölümü
Yük. İç Mimar	Esra ARI ÇOKYÜRÜR	KTUN LEE
Veteriner Hekim	Esra BİROL	Selçuk Üniversitesi Veteriner Fakültesi
	Esra Rüzgar	Dokuz Eylül Üniversitesi Rehberlik ve Psikolojik Danışmanlık Bölümü
Lisans Öğrencisi	Esranur KARA	Bartın Üniversitesi Eğitim Fakültesi, Matematik ve Fen Bilimleri Eğitimi Bölümü

Yüksek Lisans Öğrencisi	Eyyüp EKİNCİ	Muş Alparslan Üniversitesi Sosyal Bilimler Enstitüsü
Uzman Öğretmen	F. Ahmet Çelik	Baltaşı İlkokulu
Dt.	Fadime AY	ÖZEL DİŞ KLİNİĞİ
Şube Müdürü	Fatih Demir	Yakutiye İlçe Milli Eğitim Müdürlüğü
	Fatih ŞAHİNER	Isparta Uygulamalı Bilimler Üniversitesi, Lisansüstü Eğitim Enstitüsü
	Fatma DEMİRTAŞ	Çanakkale 18 Mart Üniversitesi
Hemşire	Fatma Gül TURAN	Süleyman Demirel Üniversitesi, Sağlık Bilimleri Fakültesi
Doktora Öğrencisi	Fatma Hırlak Çam	Çanakkale Onsekiz Mart Üniversitesi / Lisansüstü Eğitim Enstitüsü
Öğr.	Fatma ŞEKER	
Yüksek Lisans Öğrencisi	Fatma TURAN	Alanya Alaaddin Keykubat Üniversitesi, Lisansüstü Eğitim Enstitüsü
	Fatma Uğuz	Bartın Üniversitesi Eğitim Fakültesi, Temel Eğitim Bölümü
	Ferhat Bolukçu	Selçuk Üniversitesi Sağlık Bilimleri Enstitüsü
Su Ürünleri Yüksek Mühendisi	Fevziye Nihan BULAT	Ege Üniversitesi ,Su Ürünleri Fakültesi
Öğretmen	Fırat KÜÇÜK	Bayraktar Anadolu Lisesi (Şehitkâmil-Gaziantep)
Yüksek Lisans Öğrencisi	Filiz Keyvan	Kırıkkale Üniversitesi, Sosyal Bilimler Enstitüsü
Eğitmen	Gift Onyinye CHRISTOPHER	Cyprus International University
Uzm. Hemşire	Gizem Çalışkan	Nazilli Devlet Hastanesi
Dyt.	Gizem Güloğlu	
	Gizem SÖNMEZ OSKAY	İstanbul Üniversitesi Fen Bilimleri Enstitüsü
Doktora Öğrencisi	Gökhan BAK	Adana Alparslan Türkeş Bilim ve Teknoloji Üniversitesi
Yüksek Lisans Öğrencisi	Gökhan CANBULAT	Kırıkkale Üniversitesi, Sosyal Bilimler Enstitüsü
Y. Mimar	Gökhan KARA	
Yüksek Lisans Öğrencisi	Gülden Akkan MACAR	Üsküdar Üniversitesi / İnsan ve Toplum Bilimleri – Psikoloji Bölümü
Dr. Öğrencisi	Gülden İrem KAZEL	Trakya Ünv. Sosyal Bilimler Ens. Uluslararası İlişkiler ve Siyaset Bilimi
Mimar	Güler Sarıyerli	Düzce Üniversitesi Sanat, Tasarım ve Mimarlık Fakültesi
	Gülseren DEMİRCİ	Avrasya Üniversitesi Lisansüstü Eğitim Enstitüsü

	Gülşah KARADİĞİNLİ	Bitlis Eren Üniversitesi, Lisansüstü Eğitim Enstitüsü
Yüksek Lisans Öğrencisi	Hakan ATAM	Balıkesir Üniversitesi
Okul Müdürü	Hakan ATASEVER	Milli Eğitim Bakanlığı, Van İl Milli Eğitim Müdürlüğü, Erek Toki İlkokulu
	Hakan BAL	Antalya Bilim Üniversitesi, Lisansüstü Eğitim Enstitüsü
	Hakan Güneş	Namık Kemal Üniversitesi
	Halil Şaban ERKARTAL	Karabük Üniversitesi, Lisansüstü Eğitim Enstitüsü, Anatomi Anabilim Dalı
Uzman	Halime DOĞAN KOÇ	Bilgisayar ve Öğretim Teknolojileri Eğitimi Uzmanı
Yüksek Lisans Öğrencisi	Handan COŞKUN	Ondokuz Mayıs Üniversitesi, Lisansüstü Eğitim Enstitüsü
Doktora Öğrencisi	Hasan ALTUNTAŞ	Kırşehir Ahi Evran Üniversitesi, Sosyal Bilimler Enstitüsü
Elektrik-Elektronik Mühendisi	Hasan BİRDANE	Aydın Adnan Menderes Üniversitesi, Mühendislik Fakültesi
	Hasibe ÇİL	Gazi Üniversitesi, Spor Bilimleri Enstitüsü
Gıda Mühendisi	Haydar Kurt	Tarım ve Orman Bakanlığı, İstanbul Tarım ve Orman İl Md
	Hazal Akyürek	Bahçeşehir Üniversitesi
Uzm. Erg.	Hazal Pural	Üsküdar Üniversitesi Sağlık Bilimleri Enstitüsü, Ergoterapi Anabilim Dalı
Öğretmen	Hazal Şemsey SATAN	Öğretmen, MEB, Türkerler Ortaokulu, Ankara, Türkiye
Lisans Öğrencisi	Hilal KESER	Zonguldak Bülent Ecevit Üniversitesi, Eczacılık Fakültesi
	Hüseyin YILMAZ	Kafkas Üniversitesi Eğitim Fakültesi, Güzel Sanatlar Eğitimi Bölümü, Kars
Yüksek Şehir ve Bölge Plancısı	Hüsne TEMUR	Yozgat Bozok Üniversitesi, Mühendislik-Mimarlık Fakültesi
	İbrahim ARIKAN	İzmir Yüksek Teknoloji Enstitüsü
Bilim Uzmanı	İbrahim ATEŞ	Erciyes Üniversitesi Sağlık Bilimleri Enstitüsü KAYSERİ
Yüksek Lisans Tez Öğrencisi	İlker EROĞLU	Gaziantep Üniversitesi Sosyal Bilimler Enstitüsü
	İlteriş TURAN	Atılım Üniversitesi, Sosyal Bilimler Enstitüsü, Politik Ekonomi
Hemşire	İlyas ÇELİK	Sağlık Bilimleri Fakültesi,Hemşirelik Bölümü
Yüksek Lisans Öğrencisi	İrem KILINÇ	MSc., Ege University, Fisheries Faculty
Yüksek Lisans Öğrencisi	İrem YULAF	Manisa Celal Bayar Üniversitesi, Sosyal Bilimler Enstitüsü
Doktora Öğrencisi	İsmail TUĞRUL	Avrasya Üniversitesi, Lisansüstü Eğitim Enstitüsü

Doktora Öğrencisi	Joshgun ABDULLAYEV	Dicle Üniversitesi, Sosyal Bilimler Enstitüsü, Dicle
	Joy Nanlop UWA	Faculty of Fine Arts, Design and Architecture Cyprus International University Haspolat, Nicosia
Yüksek Lisans Öğrencisi	Kadir Deniz	Kafkas Üniversitesi, Sosyal Bilimler Enstitüsü
Dr., Başöğretmen	Kemal ÖZDEMİR	Millî Eğitim Bakanlığı, Kütahya İl Milli Eğitim Müdürlüğü
Yksk Elektrik Elektronik Müh.	Kübra ERKARA	Car Production Solutions Pressform A.Ş.
	Kübra TEKDAMAR	Bartın Üniversitesi, Lisansüstü Eğitim Enstitüsü
Bilim Uzmanı	Kübra ÜSTÜNDAĞ	Milli Eğitim Bakanlığı
Yüksek Lisans Öğrencisi	Kürşat KORUKCU	Muğla Sıtkı Koçman Üniversitesi Sosyal Bilimler Enstitüsü
Ph.D	Leila MOKHTARİ	Doğu Akdeniz Üniversitesi Eğitim Fakültesi, Eğitim Bilimleri
M.D., Ph.D.	Leyla ÖZTÜRK SÖNMEZ	Beyhekim Training and Research Hospital
	Lidiya Tsegay Tikue	Cyprus IVF Hospital
Öğrenci	M. Fatih ZİYALI	Bilecik Şeyh Edebali Üniversitesi Mühendislik Fakültesi
	M.Sc. Abdalrazg BENNASER	Karabük Üniv. Müh. Fak. Elektrik-Elektronik Böl.
	Mehmet Ali Tombalak	Üsküdar Üniversitesi / İnsan ve Toplum Bilimleri – Psikoloji Bölümü
	Mehmet Alp SALTIKER	İskenderun Teknik Üniversitesi
	Mehmet BAL	Fırat Üniversitesi, Su Ürünleri Fakültesi, Su Ürünleri, Yetiştiricilik Bölümü
	Mehmet Fatih ARPACI	Dokuz Eylül Üniversitesi Rehberlik ve Psikolojik Danışmanlık Bölümü
Yüksek Lisans Öğrencisi	Mehmet Hakan Güzel	Sivas Cumhuriyet Üniversitesi, Fen Fakültesi, Biyoloji Bölümü
Öğrenci	Mehmet KARADENİZ	Hatay Sağlık Hizmetleri MYO/Yaşlı Bakım Öğrenci
	Mehtap BUZ	Atatürk Üniversitesi, Eczacılık Fakültesi, Farmasötik Botanik Anabilim Dalı
Yüksek Lisans	Mehtap BÜYÜKYILDIZ	Zonguldak Bülent Ecevit Üniversitesi Sosyal Bilimler Enstitüsü
Ebe	Mehtap YILDIZ	Üsküdar Üniversitesi, Sağlık Bilimleri Enstitüsü, Ebelik Anabilim Dalı
	Melih Kaan BİLGİLİ	Dokuz Eylül Üniversitesi Rehberlik ve Psikolojik Danışmanlık Bölümü
	Melike TATLI	Karabük Üniversitesi, Lisansüstü Eğitim Enstitüsü, Anatomi Anabilim Dalı
	Melis KILINÇ	Dokuz Eylül Üniversitesi Rehberlik ve Psikolojik Danışmanlık Bölümü

Yüksek Lisans Öğrencisi	Melisanur ÇELİK	Ankara Hacı Bayram Veli Üniversitesi
Öğretmen	Meltem Elif ÇELİK	Milli Eğitim Bakanlığı
Yüksek Lisans Öğrencisi	Meltem Ezgi TÜRKÖZÜ	Mersin Üniversitesi, Eğitim Bilimleri Enstitüsü
Öğretmen	Meltem SARIÇİÇEK	Milli Eğitim Bakanlığı
Klinik Psikolog	Mert GÜL	
Yüksek Lisans Öğrencisi	Merve ALTAYLAR	Koç Üniversitesi, Fen Bilimleri Enstitüsü, Veri Bilimi
ERGOTERAPİST	MERVE ARI	Üsküdar Üniversitesi Sağlık Bilimleri Enstitüsü Ergoterapi Anabilim Dalı
Diyetisyen	Merve Dönmez	
Doktora Öğrencisi	Merve Esra DALKILIÇ	Ondokuz Mayıs Üniversitesi
Yüksek Lisans	Merve İŞİTMEZ	Doğu AkdenizÜniversitesi Eğitim Fakültesi, Eğitim Bilimleri
	Merve KİRPİTCİ	Ordu Final Okulları
Yüksek Lisans Öğrencisi	Merve ÖZDEMİR KARYAĞAR	Bitlis Eren Üniversitesi
Dt	Meryem ERDOĞDU	Necmettin Erbakan Üniversitesi Diş Hekimliği Fakültesi
Lisansüstü Öğrenci	Meryem GÖKOĞLU	Akdeniz Üniversitesi Fen Bilimleri Enstitüsü
Yüksek Lisans Öğrencisi	Metin Uysal	Çanakkale Onsekiz Mart Üniversitesi Lisansüstü Eğitim Enstitüsü
Doktora Öğrencisi	Mevlüde KÖROĞLU	Ondokuz Mayıs Üniversitesi
Ebe	Mevlüde ÖZEL	Ege Üniversitesi Sağlık Bilimleri Enstitüsü Ebelik Anabilim Dalı
Doktora Öğrencisi	Mevlüt ALTINTOP	Erciyes Üniversitesi Sosyal Bilimler Enstitüsü, Gazetecilik Bölümü
Mühendis	Milad RABBANİNİA	Eskişehir Osmangazi Üniversitesi Fen Bilimleri Enstitüsü
Yüksek Lisans Öğrencisi	Mine BAŞYURT	Erzincan Binali Yıldırım Üniversitesi, Sosyal Bilimler Enstitüsü
Yüksek Lisans Öğrencisi	Mohammad Ismail KARIM NAZAR	Sakarya Üniversitesi
	Mohammad Samim Hashemi	Nigde Omer Halisdemir University
	Muhammed Aslam CHELERY KOMATH	Anadolu Üniversitesi, Sosyal Bilimler Enstitüsü, İşletme Doktora Programı
	Muhammet TOSUN	Özel Sektör
	Muhittin Döner	İskenderun Teknik Üniversitesi, Mühendislik ve Doğabilimleri Fakültesi
Bilim Uzmanı	Murat AÇIKGÖZ	

	Murat KILIÇ	Kırıkkale Üniversitesi Güzel Sanatlar Fakültesi
Hemşire	Mustafa CEYHAN	SBÜ GAZİ YAŞARGİL EĞİTİM VE ARAŞTIRMA HASTANESİ
Yüksek Lisans Öğrencisi	Mustafa ÇINAR	Kırıkkale Üniversitesi Sosyal Bilimler Fakültesi
Öğretmen	Mustafa SORUÇ	Çarşamba Dikbıyık İmam Hatip Ortaokulu, Samsun, Türkiye
	Mustafa Volkan KUŞOĞLU	İzmir Katip Çelebi Üniversitesi, Sosyal Bilimler Enstitüsü
Eğitim Yönetimi Uzmanı	Nasratullah RAHİMİ	Uluslarası Göç Örgütü (IOM)
Yüksek Müh.	Nazlıcan Atik	Ege Üniversitesi, İZMİR/Türkiye
Doktora Öğrencisi	Necati BÜKECİK	ADÜ Sağlık Bilimleri Enstitüsü Halk Sağlığı Hemşireliği AD
Şehir ve Bölge Plancısı	Necati ÇAKIR	Yozgat Bozok University
Doktora Öğrencisi	Nefise Ayşe Şenay ÖZKAN	Çanakkale Onsekiz Mart Üniversitesi, Kamu Yönetimi A.B.D
Araştırmacı	Neslihan TAŞAR	Munzur Üniversitesi,Tunceli Meslek Yüksek Okulu. Organik Tarım Bölümü, Tunceli
	Nesrin BAKICI	Yeditepe Üniversitesi, Sosyal Bilimler Enstitüsü
Yüksek Lisans Öğrencisi	Nida CAMKIRAN	Manisa Celal Bayar Üniversitesi-Sosyal Bilimler Enstitüsü
Öğretmen	Nida KAN	Anadolu Lisesi /Resim öğretmeni
Mimar	Nisa KARAKILINÇ	Toros Üniversitesi GSTMF Mimarlık Ana Bilim Dalı
Yüksek Lisans Öğrencisi	Nur Beste VANLI	Balıkesir Üniversitesi, Sosyal Bilimler Enstitüsü
Ebe	Nur ÜREDİ	Ege Üniversitesi Sağlık Bilimleri Enstitüsü Ebelik Anabilim Dalı İzmir
Uzm. Hemşire	Nuray Çetintaş	Ankara Bilkent Şehir Hastanesi
Yüksek Lisans Öğrencisi	Nurdan YALÇIN	Manisa Celal Bayar Üniversitesi-Spor Bilimleri Fakültesi
Yüksek Lisans Öğrencisi	Nursema ERKAR	Bitlis Eren Üniversitesi, Lisansüstü Eğitim Enstitüsü
Doktora Öğrencisi	Oğuz ALPOĞLU	Kahramanmaraş Sütçü İmam Üniversitesi, Sosyal Bilimler Enstitüsü
Müdür Yardımcısı	Oğuz ÇELİK	Milli Eğitim Bakanlığı
Yüksek Lisans Öğrencisi	Oğuzhan DALMAZ	Akdeniz Üniversitesi Sosyal Bilimler Enstitüsü
Uzm. Dt.	Oğuzhan GÖMLEKSİZ	Serbest Diş Hekimi
Yüksek Lisans Öğrencisi	Olcay DEDECAN	Gaziantep Üniversitesi, Fen Edebiyat Fakültesi, Biyoloji Bölümü, Gaziantep

Yüksek Lisans Öğrencisi	Onur Can BİLGİN	Afyon Kocatepe Üniversitesi Sosyal Bilimler Enstitüsü
	Onur ZAHAL	İnönü Üniversitesi Eğitim Fakültesi, Güzel Sanatlar Eğitimi Bölümü
Şube Müdürü	Orhan Beyazlı	Erzurum İl Milli Eğitim Müdürlüğü
Öğretmen, Yüksek lisans Öğr.	Orhan Karaduman	Milli Eğitim
	Osman Bal	Sağlık Bilimleri Fakültesi, İç Hastalıkları Hemşireliği Anabilim Dalı
Antrenör	Osman ÇALIŞKAN	Gençlik ve Spor Bakanlığı
	Osman GIDIK	Bayburt Üniversitesi Spor Bilimleri Fakültesi
	Osman Nuri Akarsu	KAFKAS ÜNİ. SBE, DOKTORA PROGRAMI
Doktora Öğrencisi	Ömer KAYA	Sakarya Üniversitesi İşletme Enstitüsü
Uzm. Öğretmen	Ömer Özdemir	Yakutiye İlçe Milli Eğitim Müdürlüğü
Doktora Öğrencisi	Özge DAĞOĞLU	Dicle Üniversitesi Doktora Öğrencisi
Yüksek Lisans Öğrencisi	Özge KAÇAR	Yüzüncü Yıl Üniversitesi Eğitim Fakültesi
Doktora Öğrencisi	Özgün UZ	İzmir Bakırçay Üniversitesi
Jeoloji Mühendisi	Özgür CENGİZ	
Doktora Öğrencisi	Özgür KOÇ	Trakya Üniversitesi Sosyal Bilimler Enstitüsü Kamu Yönetimi
Öğretmen	Özkan TEKİN	Milli Eğitim Bakanlığı
Doktora Öğrencisi	Özlem IŞIK İNAN	Spor Bilimleri Fakültesi Spor Yöneticiliği Bölümü
	Öznur ÇELİK	Karabük Üniversitesi, Lisansüstü Eğitim Enstitüsü
Alman Dili Eğitimi Lis. Öğr.	Pelin PAŞAOĞLU	Nevşehir Hacı Bektaş Veli Üniversitesi, Eğitim Fakültesi
Ebe	Pelin TİNTAŞ	Ege Üniversitesi Sağlık Bilimleri Enstitüsü Ebelik Anabilim Dalı
	Rabia Karamehmetoğlu	Bartın Üniversitesi Eğitim Fakültesi, Temel Eğitim Bölümü
Psikolojik Danışman	Rabia Rümeysa ŞEREMET	
Yüksek Lisans Öğrencisi	Rana Taşkın	Ege Üniversitesi Fen Bilimleri Enstitüsü Çevre Bilimleri Anabilim Dalı
Blm. Uzm.	Recai MİMAROĞLU	Milli Eğitim Bakanlığı, Dilekpınar Canaydın Ortaokulu
Uzm. Öğretmen	Recep İbiş	Yakutiye İlçe Milli Eğitim Müdürlüğü
	Rümeysa DEMİR	İzmir Ekonomi Üniversitesi, Mühendislik Fakültesi

Blm. Uzm.	Rüya BEYHAN	Muğla Sıtkı Koçman Üniversitesi Spor Bilimleri Fakültesi
	Saadet Beyza ÖZER	Yeni Aşama Spor Kulübü, İzmir, Türkiye
	Salah Abdallah Abdulkareem Alzawahreh	Arab Medical Center Hospital, Amman Jordan
Öğr.	Sara Abdelbagi Mohamed ABDELRAHIM	Istanbul Aydin University, Institute of Graduate Students (English)
	Satı Ayyücenur ÖZTÜRK	Bartın Üniversitesi Lisansüstü Eğitim Enstitüsü
	Seda BOSTANOĞLU	Karabük Üniversitesi, Beden Eğitimi ve Spor Anabilim Dalı
Ergoterapist	Sedanur YILMAZ	Ergoterapist, Nora Akademi, İstanbul, Türkiye
Yüksek Lisans	Sefa Özsoy	Selçuk Üniversitesi, Sağlık Bilimleri Enstitüsü, Veterinerlik Fakültesi
	Selin Aktan	MEB
	Selin CENGİZ	Çanakkale Onsekiz Mart Üniversitesi, Lisansüstü Eğitim Enstitüsü
Master Öğrencisi	Selin YARDIMCI DOĞAN	Süleyman Demirel Üniversitesi, Fen Bilimleri Enstitüsü
Önlisans Öğr.	Selma YEMELEK	Bartın Üniversitesi, Bartın MYO, Park ve Bahçe Bitkileri Bölümü
	Sena KANDEMİR	Kırıkkale Üniversitesi Güzel Sanatlar Fakültesi
Yüksek Lisans	Sena SOĞUKSULU	Giresun Üniversitesi, Mühendislik Fakültes, Gıda Mühendisliği Bölümü
Öğretmen	Serdar ŞANLIOĞLU	MEB
	Serkan KAVUT	Avrasya Üniversitesi Lisansüstü Eğitim Enstitüsü
Yük. Mimar	Sevde DİNÇER	Karadeniz Teknik Üniversitesi, Mimarlık Fakültesi, Mimarlık Bölümü
Öğretmen	Sevgi Özdemir	MEB, Ondokuz Mayıs Üniversitesi İlahiyat Fakültesi
Yüksek Lisans Öğrencisi	Sezer ÖZEN	Manisa Celal Bayar Üniversitesi Sağlık Bilimleri Enstitüsü
Yüksek Lisans Öğrencisi	Sibel Çiloğlu	Balıkesir Üniversitesi Necatibey Eğitim Fakültesi
	Siham ASGHAR	İstanbul ticaret üniversitesi iç mim bölümü
İnşaat Mühendisi	Soner KORKMAZ	DEVLET SU İŞLERİ GENEL MÜDÜRLÜĞÜ
Fen Bilgisi Öğretmeni	Suphiye SÜRMELİ	Tahir Merzeci Ortaokulu
Yüksek Lisans Öğrencisi	Sümeyra TAŞER	Kütahya Dumlupınar Üniversitesi Mühendislik Fakültesi
Yüksek Lisans Öğrencisi	Sümeyye AKDAĞ	Sakarya Üniversitesi

Hemşire	Sümeyye ESERER	Maltepe Üniversitesi
	Şefika Nur DEMİR	Çanakkale Onsekiz Mart Üniversitesi
	Şerif GAYRETLİ	Dicle Üniversitesi Devlet Konservatuvarı, Diyarbakır, Türkiye
Uzm. Hemşire	Şerife Naz Bozdoğan	Gazi Üniversitesi Sağlık Uygulama ve Araştırma Merkezi
Yüksek Şehir Plancı	Şuheda KAYA	İstanbul Teknik Üniversitesi
Yüksek Peyzaj Mimarı	ŞULE YILDIZ ÖMÜR	İstanbul University-Cerrahpaşa, Science Studies Institute
Yüksek Lisans Öğrencisi	Taleh BINNATOV	Karabük Üniversitesi Mühendislik Fakültesi
Öğretmen	Tufan KARA	Milli Eğitim Bakanlığı-Çayeli/Rize
	Tugay TAŞKIN	Ege Üniversitesi, Ziraat Fakültesi Zootekni Bölümü, İzmir, TÜRKİYE
Yüksek Lisans Öğrencisi	Tuğba ALDEMİR	Batman Üniversitesi, Lisansüstü Eğitim Enstitüsü, Tarih Anabilim Dalı
Sosyolog	Tuğba Şahin	Samsun Üniversitesi, Sosyal Bilimler Enstitüsü Sosyoloji Bölümü
Doktora Öğrencisi	Tuncay ODABAŞ	Giresun Üniversitesi Sosyal Bilimler Enstitüsü İşletme Anabilim Dalı
Uzm. Dr.	Tülay Ceren ÖLMEZTÜRK KARAKURT	Erzincan Binali Yıldırım Üniversitesi
	Uğur TOPÇU	Çanakkale Onsekiz Mart Üniversitesi, Ezine Meslek Yüksekokulu
Yüksek Lisans Öğrencisi	Ümit Çakır	Balıkesir Üniversitesi. Güzel Sanatlar Eğitimi Anabilim Dalı
	Veli AKSOY	Kırıkkale Üniversitesi Güzel Sanatlar Fakültesi
	Veysel Tuna ŞABA	İzmir Demokrasi Üniversitesi, Makine Mühendisliği Bölümü, İzmir
	Yağmur ATALAY	İzmir Demokrasi Üniversitesi, Makine Mühendisliği Bölümü
Şube Müdürü	Yalçın TÜRKYILMAZ	Yakutiye İlçe Milli Eğitim Müdürlüğü
Matematik öğretmeni	Yaprak ARMUTCU	MEB, Hatay, Türkiye
	Yasemin AYNACI	Nevşehir Hacı Bektaş Veli Üniversitesi, İktisadi ve İdari Bilimler Fakültesi
Yüksek Lisans Öğrencisi	Yavuz TURAN	Ordu Üniversitesi, Matematik ve Fen Bilimleri Eğitimi Anabilim dalı
Öğretmen	Yusuf Güzel	Baltaşı Ortaokulu
	Yüksel KARADORUK	Haliç Üniversitesi, Beden Eğitimi ve Spor Yüksekokulu
	Zaim Reha YAŞAR	Kırıkkale Üniversitesi İİBF İktisat Bölümü

	Zeynep ARSLAN	Yeditepe Üniversitesi, Sağlık Bilimleri Fak., Beslenme ve Diyetetik
Yüksek Lisans Öğrencisi	Zeynep DABAN	İstanbul Gelişim Üniversitesi, Lisansüstü Eğitim Enstitüsü,
Elektrik-Elektronik Mühendisi	Zeynep Tuğba CEM	Düzce Üniversitesi, Lisansüstü Eğitim Enstitüsü
Yüksek Lisans Öğrencisi	Zeynep TÜRKMEN BULCA	İzmir Katip Çelebi-Nanobilim ve Teknoloji Anabilimdalı
	Zikrullah ZALAND	Cyprus Science University
Yüksek Lisans Öğrencisi	Zühal ALACA	Avrasya Üniversitesi, Lisansüstü Eğitim Enstitüsü, İşletme Ana Bilim Dalı
Bilim Uzmanı	Zümrüt Varol SELÇUK	Gazi Üniversitesi Eğitim Fakültesi, Matematik ve Fen Bilimleri Bölümü